



## **ANEXO 6**

# **INSTITUTO ELECTORAL DE MICHOACÁN**

**Proceso Electoral Local Ordinario 2020-2021**

**Distrito Electoral: 01 LA PIEDAD**

**Municipio: 107 YURECUARO**

**Tipo de  
Elección: AYUNTAMIENTO**

**Total de Secciones: 41**

# ANEXO 6.1

## INSTITUTO ELECTORAL DE MICHOACÁN Proceso Electoral Local Ordinario 2020-2021

Cuadro Control de casillas de la elección de (Gubernatura/ Diputaciones por el Principio de Mayoría Relativa/ Diputaciones de Representación Proporcional/ Ayuntamiento) del Estado de Michoacán.

Distrito Electoral: 01 LA PIEDAD

Municipio: 107 YURECUARO

Total de Secciones: 41

Total de casillas			Total de actas y escritos que se incluyen						Total de actas que no se incluyen (sin contar las casillas no instaladas)			
Aprobadas	Instaladas	No instaladas	AEYC	AJE	AI	EP	AEYC	AJE	AI	Causas		
41	41	0	41	29	14	1	0	12	0			
Relación de casillas no instaladas			Relación de casillas cuyas actas no se incluyen (sin contar las casillas no instaladas)									
Número y tipo de casilla	Causas	Número y tipo de casilla	Tipo de acta						Causas			
			AEYC	AJE	AI	EP	AEYC	AJE		AI		
0	N/A	2371 C1, 2372 B, 2373 B, 2373 C1, 2374 C2, 2377 B, 2377 C1, 2379 C1, 2380 B, 2381 B, 2382 B Y 2383 B.	0	12			0			NO SE ENCONTRÓ EN EL PAQUETE		

AEYC: Actas de escrutinio y cómputo    AJE: Actas de la Jornada Electoral    AI: Actas de Inicio    EP: Escritos de protesta.

ESCRIBA FUERTE EN EL ACTA CON BOLLIGRAFO NEGRO, PARA QUE TODAS LAS COPIAS SE PUEDAN LEER Y SIGA CADA UNA DE LAS INSTRUCCIONES.

1 COPIEY ANOTE LA INFORMACIÓN DE SU NOMBRAMIENTO:

ENTIDAD FEDERATIVA: MICHOACÁN
DISTRITO ELECTORAL LOCAL: 01 SECCIÓN: 2, 3, 7, 0
MUNICIPIO: YURECUARO

TIPO DE CASILLA
Form with checkboxes for Casilla 1, 2, 3, 4, 5, 6, 7, 8, 9, 10, 11, 12, 13, 14, 15, 16, 17, 18, 19, 20.

2 LA CASILLA SE INSTALÓ EN: GUERRERO

Y SU INSTALACIÓN EMPEZÓ A LAS: 7:30 A.M. DEL DÍA 6 DE JUNIO DE 2021.

SI LA CASILLA SE INSTALÓ EN UN LUGAR DIFERENTE AL APROBADO POR EL CONSEJO DISTRITAL, EXPLIQUE LAS CAUSAS:

3 CUENTE UNA POR UNA EL TOTAL DE BOLETAS RECIBIDAS Y ANOTE LA CANTIDAD:

GUBERNATURA: 0 4 7 7 Cuatrocientos setenta y siete
DIPUTACIONES LOCALES: 0 4 7 7 Cuatrocientos setenta y siete
AYUNTAMIENTO: 0 4 7 7 Cuatrocientos setenta y siete

4 ESCRIBA EL NÚMERO DE LOS FOLIOS INICIAL Y FINAL DE LAS BOLETAS DE LA ELECCIÓN PARA LA GUBERNATURA, LAS DIPUTACIONES LOCALES Y EL AYUNTAMIENTO RECIBIDAS, EN CASO DE QUE LOS FOLIOS NO SEAN CONTINUOS, UTILICE EL SEGUNDO CUADRO.

GUBERNATURA DEL NÚMERO IEM: 0000001 AL NÚMERO IEM: 000477
DIPUTACIONES LOCALES DEL NÚMERO IEM: 0000001 AL NÚMERO IEM: 000477
AYUNTAMIENTO DEL NÚMERO IEM: 0000001 AL NÚMERO IEM: 000477

5 ¿ALGUNA O ALGÚN REPRESENTANTE DE PARTIDO POLÍTICO Y DE CANDIDATURA INDEPENDIENTE FIRMÓ O SELLÓ LAS BOLETAS? SI [ ] NO [X] MARQUE CON "X" LA O EL REPRESENTANTE QUE FIRMÓ O SELLÓ LAS BOLETAS:

Form with checkboxes for PAN, PRI, PRD, PT, PUSC, MORENA, PES, RSP, and others.

6 CUANDO LAS URNAS FUERON ARMADAS ANTE LAS Y LOS FUNCIONARIOS Y LAS Y LOS REPRESENTANTES DE LOS PARTIDOS POLÍTICOS Y DE CANDIDATURAS INDEPENDIENTES PRESENTES, LA O EL PRESIDENTE:

¿COMPROBÓ QUE LAS URNAS ESTABAN VACÍAS? SI [ ] NO [X] ¿COLOCÓ LAS URNAS A LA VISTA DE TODAS LAS PERSONAS? SI [ ] NO [X]

7 EN CASO DE QUE SE HUBIERAN PRESENTADO INCIDENTES DURANTE LA INSTALACIÓN DE LA CASILLA MARQUE EN EL APARTADO 8.

8 ESCRIBA EL NOMBRE DE LAS Y LOS FUNCIONARIOS DE MESA DIRECTIVA DE CASILLA Y DE LAS Y LOS REPRESENTANTES DE PARTIDOS POLÍTICOS Y DE CANDIDATURAS INDEPENDIENTES EN LOS APARTADOS 9 Y 10 SEGÚN CORRESPONDA, Y ASEGÚRESE DE QUE FIRMEN EN LA COLUMNA DE INSTALACIÓN DE LA CASILLA (COLOR ROSA).

9 LA VOTACIÓN INICIÓ A LAS 9:21 A.M.

CIERRE DE LA VOTACIÓN

10 LA VOTACIÓN TERMINÓ A LAS 6:00 P.M. PORQUE: (Marque con "X")

Form with checkboxes for voting termination reasons: Antes de las 6 P.M. ya había votado todo el electorado de la lista nominal, Después de las 6 P.M. aún había electorado presente en la casilla, A las 6 P.M. ya no había electorado en la casilla, Se suspendió definitivamente la votación.

11 EN CASO DE QUE SE HUBIERAN PRESENTADO INCIDENTES DURANTE EL DESARROLLO Y EL CIERRE DE LA VOTACIÓN MARQUE EN EL APARTADO 12.

Form with checkboxes for incident types: Describieron la instalación de la casilla, Desarrollo de la votación, Cierre de la votación.

DESCRIBA BREVEMENTE EN SU CASO, SE ESCRIBIERON EN HOJAS DE INCIDENTES, MISMA(S) QUE SE ANEXA(N) A LA PRESENTE ACTA.

12 ESCRIBA EN EL RECUADRO CORRESPONDIENTE EL NÚMERO DE ESCRITOS DE INCIDENTES QUE LAS Y LOS REPRESENTANTES DE LOS PARTIDOS POLÍTICOS Y DE CANDIDATURAS INDEPENDIENTES HAYAN PRESENTADO Y METALOS EN LA BOLSA DE EXPEDIENTE DE LA ELECCIÓN PARA LA GUBERNATURA.

Form with checkboxes for incident types: PAN, PRI, PRD, PT, PUSC, MORENA, PES, RSP, and others.

13 SOLICITE QUE EN LA COLUMNA DEL CIERRE DE LA VOTACIÓN (COLOR CAFÉ CLARO), FIRMEN LAS Y LOS FUNCIONARIOS DE MESA DIRECTIVA DE CASILLA EN EL APARTADO 9 Y LAS Y LOS REPRESENTANTES DE LOS PARTIDOS POLÍTICOS Y DE CANDIDATURAS INDEPENDIENTES EN EL APARTADO 10, EN CASO DE QUE ESTOS NO SEAN LOS MISMOS QUE FIRMARON EN LA INSTALACIÓN, ES NECESARIO QUE ANOTEN TAMBIÉN SU NOMBRE.

MARQUE CON "X" SI LA O EL FUNCIONARIO SE TOMÓ DE LA FILA DE VOTANTES.

Table with columns: CARGO, DELA FEA, NOMBRE COMPLETO, INSTALACIÓN DE LA CASILLA, CIERRE DE LA VOTACIÓN. Lists names like CLAUDIA ALCALA ALCALA, MIRIAM JANELY DIAZ ESPINOZA, etc.

MARQUE CON "X" EN LA COLUMNA CORRESPONDIENTE SI LA O EL REPRESENTANTE ES PROPIETARIO (P) O SUPLENTE (S), SI FIRMÓ BAJO PROTESTA O SI NO FIRMÓ POR NEGATIVA O AUSENCIA. LOS ESPACIOS CON LÍNEAS DIAGONALES EN LA COLUMNA DE INSTALACIÓN DE CASILLA NO DEBEN SER LLENADOS.

Table with columns: PARTIDO O CANDIDATURA, NOMBRE COMPLETO, P, S, INSTALACIÓN DE LA CASILLA, CIERRE DE LA VOTACIÓN. Lists names like MARIA DE JESUS MEZA MARTIN, GILBERTO MORALES GARCIA, etc.

- 14 UNA VEZ LLENADA Y FIRMADA EL ACTA, INTRODUZCA:
1. ORIGINAL EN EL SOBRE DE EXPEDIENTE DE CASILLA DE LA ELECCIÓN PARA LA GUBERNATURA;
2. PRIMERA COPIA EN EL SOBRE DE EXPEDIENTE DE CASILLA DE LA ELECCIÓN PARA LAS DIPUTACIONES LOCALES;
3. SEGUNDA COPIA EN EL SOBRE DE EXPEDIENTE DE CASILLA DE LA ELECCIÓN PARA EL AYUNTAMIENTO;
4. ENTREGUE COPIA LEGIBLE A LAS Y LOS REPRESENTANTES DE LOS PARTIDOS POLÍTICOS Y DE CANDIDATURAS INDEPENDIENTES PRESENTES, SEGUN EL ORDEN DE REGISTRO SI ALGUNA O ALGÚN REPRESENTANTE DE PARTIDO POLÍTICO O DE CANDIDATURA INDEPENDIENTE SOLICITA TOMAR UNA FOTOGRAFÍA DEL ORIGINAL DEL ACTA, USTED DEBE PERMITÍRSELO.

SE LEVANTÓ LA PRESENTE ACTA CON FUNDAMENTO EN LOS ARTÍCULOS 186; 187; 195; 197 A 199; 321, PÁRRAFO PRIMERO, FRACCIÓN V DEL CÓDIGO ELECTORAL DEL ESTADO DE MICHOACÁN DE OCAMPO; 82, PÁRRAFOS 1 Y 2; 86, PÁRRAFO 1, INCISOS A), B) Y D); 258 AL 261; 273 AL 278; 281; 282; 285 AL 287 DE LA LEY GENERAL DE INSTITUCIONES Y PROCEDIMIENTOS ELECTORALES; 150, PÁRRAFO 1, INCISO A); 163, PÁRRAFOS 1 Y 2; Y ANEXO 4.1, APARTADO A, NUMERAL 1 DEL REGLAMENTO DE ELECCIONES.

DESTINO: COPIA PARA EL SOBRE DE EXPEDIENTE DE LA ELECCIÓN PARA LA GUBERNATURA.

ESCRIBA FUERTE EN EL ACTA CON BOLÍGRAFO NEGRO, PARA QUE TODAS LAS COPIAS SE PUEDAN LEER Y SIGA CADA UNA DE LAS INSTRUCCIONES.

1 COPIE Y ANOTE LA INFORMACIÓN DE SU NOMBRAMIENTO:

ENTIDAD FEDERATIVA: MICHOACÁN
DISTRITO ELECTORAL LOCAL: 16
SECCIÓN: 2370
MUNICIPIO: ...

TIPO DE CASILLA
MESA
SECRETARÍA
ESCRUTADORA
CUBETA

2 LA CASILLA SE INSTALÓ EN: ...
Y SU INSTALACIÓN EMPEZÓ A LAS: 8:30 A.M. DEL DÍA 6 DE JUNIO DE 2021.

3 CUENTE UNA POR UNA EL TOTAL DE BOLETAS RECIBIDAS Y ANOTE LA CANTIDAD:

GUBERNATURA: 2476
DIPUTACIONES LOCALES: 1476
AYUNTAMIENTO: 0476

4 ESCRIBA EL NÚMERO DE LOS FOLIOS INICIAL Y FINAL DE LAS BOLETAS DE LA ELECCIÓN PARA LA GUBERNATURA, LAS DIPUTACIONES LOCALES Y EL AYUNTAMIENTO RECIBIDAS, EN CASO DE QUE LOS FOLIOS NO SEAN CONTINUOS, UTILICE EL SEGUNDO CUADRO.

DEL NÚMERO: IEM: 000000 AL NÚMERO: IEM: 000000
DIPUTACIONES LOCALES: 000000 AL NÚMERO: IEM: 000000
AYUNTAMIENTO: 000000 AL NÚMERO: IEM: 000000

5 ¿ALGUNA O ALGÚN REPRESENTANTE DE PARTIDO POLÍTICO Y DE CANDIDATURA INDEPENDIENTE FIRMÓ O SELLO LAS BOLETAS? SI NO

Partido logos: PAN, PRI, PUS, PES, etc.

6 CUANDO LAS URNAS FUERON ARMADAS ANTE LAS Y LOS FUNCIONARIOS Y LAS Y LOS REPRESENTANTES DE LOS PARTIDOS POLÍTICOS Y DE CANDIDATURAS INDEPENDIENTES PRESENTES, LA O EL PRESIDENTE:

¿COMPROBÓ QUE LAS URNAS ESTABAN VACÍAS? SI NO
¿COLOCÓ LAS URNAS A LA VISTA DE TODAS LAS PERSONAS? SI NO

7 EN CASO DE QUE SE HUBIERAN PRESENTADO INCIDENTES DURANTE LA INSTALACIÓN DE LA CASILLA MARQUE EN EL APARTADO 8.

8 ESCRIBA EL NOMBRE DE LAS Y LOS FUNCIONARIOS DE MESA DIRECTIVA DE CASILLA Y DE LAS Y LOS REPRESENTANTES DE LOS PARTIDOS POLÍTICOS Y DE CANDIDATURAS INDEPENDIENTES EN LOS APARTADOS 1) Y 2) SEGÚN CORRESPONDA, Y ASEGÚRESE DE QUE FIRMIEN EN LA COLUMNA DE INSTALACIÓN DE LA CASILLA (COLOR ROSA).

9 LA VOTACIÓN INICIÓ A LAS 9:19 A.M.

10 LA VOTACIÓN TERMINÓ A LAS ... P.M. PORQUE: (Marque con 'X')

11 EN CASO DE QUE SE HUBIERAN PRESENTADO INCIDENTES DURANTE EL DESARROLLO Y EL CIERRE DE LA VOTACIÓN MARQUE EN EL APARTADO 12.

12 DESCRIBA BREVEMENTE EN SU CASO, SE ESCRIBIERON EN HOJA(S) DE INCIDENTES, MISMA(S) QUE SE ANEXIA(N) A LA PRESENTE ACTA.

13 ESCRIBA EN EL RECUADRO CORRESPONDIENTE EL NÚMERO DE ESCRITOS DE INCIDENTES QUE LAS Y LOS REPRESENTANTES DE LOS PARTIDOS POLÍTICOS Y DE CANDIDATURAS INDEPENDIENTES HAYAN PRESENTADO Y MÉTALOS EN LA BOLSA DE EXPEDIENTE DE LA ELECCIÓN PARA LA GUBERNATURA.

Incident boxes with logos: PAN, PRI, PUS, PES, etc.

14 SOLICITE QUE EN LA COLUMNA DEL CIERRE DE LA VOTACIÓN (COLOR CAFÉ CLARO), FIRMIEN LAS Y LOS FUNCIONARIOS DE MESA DIRECTIVA DE CASILLA EN EL APARTADO 1) Y LAS Y LOS REPRESENTANTES DE LOS PARTIDOS POLÍTICOS Y DE CANDIDATURAS INDEPENDIENTES EN EL APARTADO 2), EN CASO DE QUE ESTOS NO SEAN LOS MISMOS QUE FIRMARON EN LA INSTALACIÓN, ES NECESARIO QUE ANOTEN TAMBIÉN SU NOMBRE.

MARQUE CON "X" SI LA O EL FUNCIONARIO SE TOMÓ DE LA FILA DE VOTANTES.

Table with columns: CARGO, NOMBRE COMPLETO, INSTALACIÓN DE LA CASILLA, CIERRE DE LA VOTACIÓN. Includes names like LEONARDO MACÍAS ALCOER, MARTÍN RODRÍGUEZ SALCEDO, etc.

MARQUE CON "X" EN LA COLUMNA CORRESPONDIENTE SI LA O EL REPRESENTANTE ES PROPIETARIO (PI) O SUPLENTE (S), SI FIRMÓ BAJO PROTESTA O SI NO FIRMÓ POR NEGATIVA O AUSENCIA.

Table with columns: PARTIDO O CANDIDATURA, NOMBRE COMPLETO, INSTALACIÓN DE LA CASILLA, CIERRE DE LA VOTACIÓN. Includes names like TITEL EPINOZA NIBALES, RICARDO LEÓN RICO, etc.

15 UNA VEZ LLENADA Y FIRMADA EL ACTA, INTRODUZCA:

- 1. ORIGINAL EN EL SOBRE DE EXPEDIENTE DE CASILLA DE LA ELECCIÓN PARA LA GUBERNATURA;
2. PRIMERA COPIA EN EL SOBRE DE EXPEDIENTE DE CASILLA DE LA ELECCIÓN PARA LAS DIPUTACIONES LOCALES;
3. SEGUNDA COPIA EN EL SOBRE DE EXPEDIENTE DE CASILLA DE LA ELECCIÓN PARA EL AYUNTAMIENTO;
4. ENTREGUE COPIA LEGIBLE A LAS Y LOS REPRESENTANTES DE LOS PARTIDOS POLÍTICOS Y DE CANDIDATURAS INDEPENDIENTES PRESENTES, SEGÚN EL ORDEN DE REGISTRO. SI ALGUNA O ALGÚN REPRESENTANTE DE PARTIDO POLÍTICO O DE CANDIDATURA INDEPENDIENTE SOLICITA TOMAR UNA FOTOGRAFÍA DEL ORIGINAL DEL ACTA, USTED DEBE PERMITIRSELO.

SE LEVANTÓ LA PRESENTE ACTA CON FUNDAMENTO EN LOS ARTÍCULOS 184; 187; 195; 197 A; 199; 321, PÁRRAFO PRIMERO, FRACCIÓN V DEL CÓDIGO ELECTORAL DEL ESTADO DE MICHOACÁN DE OCAMPO; 82, PÁRRAFOS 1 Y 2; 86, PÁRRAFO 1, INCISOS A), B) Y D); 25B AL 261; 273 AL 278; 281; 282; 285 AL 287 DE LA LEY GENERAL DE INSTITUCIONES Y PROCEDIMIENTOS ELECTORALES; 150, PÁRRAFO 1, INCISO A); 163, PÁRRAFOS 1 Y 2; Y ANEXO 4.1, APARTADO A, NUMERAL 1 DEL REGLAMENTO DE ELECCIONES.

DESTINO: COPIA PARA EL SOBRE DE EXPEDIENTE DE LA ELECCIÓN PARA EL AYUNTAMIENTO.

ESCRIBA FUERTE EN EL ACTA CON BOLÍGRAFO NEGRO, PARA QUE TODAS LAS COPIAS SE PUEDAN LEER Y SIGA CADA UNA DE LAS INSTRUCCIONES.

1 COPIE Y ANOTE LA INFORMACIÓN DE SU NOMBRAMIENTO:

ENTIDAD FEDERATIVA: MICHOACÁN

DISTRITO ELECTORAL LOCAL: 01

SECCIÓN: 2 3 7 1  
(Con número)

MUNICIPIO: YURECUA

TIPO DE CASILLA

<input checked="" type="checkbox"/> CASILLA	<input type="checkbox"/> CONTINUA	<input type="checkbox"/> EN LA CASILLA	<input type="checkbox"/> EN LA CASILLA	<input type="checkbox"/> EN LA CASILLA
---	-----------------------------------	--	--	--

2 LA CASILLA SE INSTALÓ EN:

Miguel Hidalgo (Escriba la calle, número, colonia, localidad o lugar) Yurecuá  
Y SU INSTALACIÓN EMPEZÓ A LAS: 06:00 A.M. DEL DÍA 6 DE JUNIO DE 2021.

SILA CASILLA SE INSTALÓ EN UN LUGAR DIFERENTE AL APROBADO POR EL CONSEJO DISTRITAL, EXPLIQUE LAS CAUSAS:

3 CUENTE UNA POR UNA EL TOTAL DE BOLETAS RECIBIDAS Y ANOTE LA CANTIDAD:

GOBERNATURA	0400	cuatrocientos treinta
DIPUTACIONES LOCALES	0400	cuatrocientos treinta
AYUNTAMIENTO	0400	cuatrocientos treinta

4 ESCRIBA EL NÚMERO DE LOS FOLIOS INICIAL Y FINAL DE LAS BOLETAS DE LA ELECCIÓN PARA LA GOBERNATURA, LAS DIPUTACIONES LOCALES Y EL AYUNTAMIENTO RECIBIDAS, EN CASO DE QUE LOS FOLIOS NO SEAN CONTINUOS, UTILICE EL SEGUNDO CUADRO.

GOBERNATURA	DEL NÚMERO: IEM: 00000000 AL NÚMERO: IEM: 00000000	DEL NÚMERO: IEM: 00000000 AL NÚMERO: IEM: 00000000	DEL NÚMERO: IEM: 00000000 AL NÚMERO: IEM: 00000000	DEL NÚMERO: IEM: 00000000 AL NÚMERO: IEM: 00000000
DIPUTACIONES LOCALES	DEL NÚMERO: IEM: 00000000 AL NÚMERO: IEM: 00000000	DEL NÚMERO: IEM: 00000000 AL NÚMERO: IEM: 00000000	DEL NÚMERO: IEM: 00000000 AL NÚMERO: IEM: 00000000	DEL NÚMERO: IEM: 00000000 AL NÚMERO: IEM: 00000000
AYUNTAMIENTO	DEL NÚMERO: IEM: 00000000 AL NÚMERO: IEM: 00000000	DEL NÚMERO: IEM: 00000000 AL NÚMERO: IEM: 00000000	DEL NÚMERO: IEM: 00000000 AL NÚMERO: IEM: 00000000	DEL NÚMERO: IEM: 00000000 AL NÚMERO: IEM: 00000000

5 ¿ALGUNA O ALGÚN REPRESENTANTE DE PARTIDO POLÍTICO Y DE CANDIDATURA INDEPENDIENTE FIRMÓ O SELLÓ LAS BOLETAS?  SI  NO  
MARQUE CON "X" LA O EL REPRESENTANTE QUE FIRMÓ O SELLÓ LAS BOLETAS:

PAN  PRI  PRD  PT  VERDE  MORENA  PES  PEP  PSL

6 CUANDO LAS URNAS FUERON ARMADAS ANTE LAS Y LOS FUNCIONARIOS Y LAS Y LOS REPRESENTANTES DE LOS PARTIDOS POLÍTICOS Y DE CANDIDATURAS INDEPENDIENTES PRESENTES, LA O EL PRESIDENTE:

¿COMPROBÉ QUE LAS URNAS ESTABAN VACÍAS?  SI  NO  
¿COLOCÉ LAS URNAS A LA VISTA DE TODAS LAS PERSONAS?  SI  NO

7 EN CASO DE QUE SE HUBIERAN PRESENTADO INCIDENTES DURANTE LA INSTALACIÓN DE LA CASILLA MARQUE EN EL APARTADO 8.

8 ESCRIBA EL NOMBRE DE LAS Y LOS FUNCIONARIOS DE MESA DIRECTIVA DE CASILLA Y DE LAS Y LOS REPRESENTANTES DE PARTIDOS POLÍTICOS Y DE CANDIDATURAS INDEPENDIENTES EN LOS APARTADOS 9 Y 10 SEGÚN CORRESPONDA, Y ASEGÚRESE DE QUE FIRMEN EN LA COLUMNA DE INSTALACIÓN DE LA CASILLA (COLOR ROSA).

9 LA VOTACIÓN INICIÓ A LAS 06:00 A.M.

CIERRE DE LA VOTACIÓN

10 LA VOTACIÓN TERMINÓ A LAS 18:00 P.M. PORQUE: (Marque con "X")

ANTES DE LAS 6 P.M. YA HABÍA VOTADO TODO EL ELECTORADO DE LA LISTA NOMINAL  DESPUÉS DE LAS 6 P.M. AÚN HABÍA ELECTORADO PRESENTE EN LA CASILLA.  
 A LAS 6 P.M. YA NO HABÍA ELECTORADO EN LA CASILLA.  SE SUSPENDIÓ DEFINITIVAMENTE LA VOTACIÓN.

11 EN CASO DE QUE SE HUBIERAN PRESENTADO INCIDENTES DURANTE EL DESARROLLO Y EL CIERRE DE LA VOTACIÓN MARQUE EN EL APARTADO 12.

12 ¿SE PRESENTARON INCIDENTES DURANTE LA INSTALACIÓN DE LA CASILLA?  SI  NO. INSTALACIÓN DE LA CASILLA:  DESARROLLO DE LA VOTACIÓN:  CIERRE DE LA VOTACIÓN:

DESCRIBA BREVEMENTE: incendio de un tablero de transporte  
EN SU CASO, SE ESCRIBIÓ EN (NOMBRES) DE INCIDENTES, MISMA(S) QUE SE ANEXIA(N) A LA PRESENTE ACTA.

SE LEVANTÓ LA PRESENTE ACTA CON FUNDAMENTO EN LOS ARTÍCULOS 186; 187; 195; 197 A 199; 321, PÁRRAFO PRIMERO, FRACCIÓN V DEL CÓDIGO ELECTORAL DEL ESTADO DE MICHOACÁN DE OCAMPO; 82, PÁRRAFOS 1 Y 2; 86, PÁRRAFO 1, INCISOS A), B) Y D); 258 AL 261; 279 AL 278; 281; 282; 285 AL 287 DE LA LEY GENERAL DE INSTITUCIONES Y PROCEDIMIENTOS ELECTORALES; 150, PÁRRAFO 1, INCISO A); 163, PÁRRAFOS 1 Y 2; Y ANEXO 4.1, APARTADO A, NUMERAL 1 DEL REGLAMENTO DE ELECCIONES.

DESTINO: COPIA PARA EL SOBRE DE EXPEDIENTE DE LA ELECCIÓN PARA EL AYUNTAMIENTO.

2 ESCRIBA EN EL RECUADRO CORRESPONDIENTE EL NÚMERO DE ESCRITOS DE INCIDENTES QUE LAS Y LOS REPRESENTANTES DE LOS PARTIDOS POLÍTICOS Y DE CANDIDATURAS INDEPENDIENTES HAYAN PRESENTADO Y MÉTALOS EN LA BOLSA DE EXPEDIENTE DE LA ELECCIÓN PARA LA GOBERNATURA.

1  2  3  4  5  6  7  8  9  10  11  12

3 SOLICITE QUE EN LA COLUMNA DEL CIERRE DE LA VOTACIÓN (COLOR CAFÉ CLARO), FIRMEN LAS Y LOS FUNCIONARIOS DE MESA DIRECTIVA DE CASILLA EN EL APARTADO 9) Y LAS Y LOS REPRESENTANTES DE LOS PARTIDOS POLÍTICOS Y DE CANDIDATURAS INDEPENDIENTES EN EL APARTADO 10, EN CASO DE QUE ESTOS NO SEAN LOS MISMOS QUE FIRMARON EN LA INSTALACIÓN, ES NECESARIO QUE ANOTEN TAMBIÉN SU NOMBRE.

MARQUE CON "X" SI LA O EL FUNCIONARIO SE TOMÓ DE LA FILA DE VOTANTES.

CARGO	OTRA FILA	NOMBRE COMPLETO	INSTALACIÓN DE LA CASILLA FIRMAS	CIERRE DE LA VOTACIÓN FIRMAS
PRESIDENTE/A		Yessica Karina Avalos Martínez		
1er. SECRETARIO/A		Emmanuel Alvarado Pimentel		
2o. SECRETARIO/A		Paulina Avalos Martínez		
1er. ESCRUTADOR/A		Elsa Alatorre Padilla	Elsa Alatorre P.	
2o. ESCRUTADOR/A		Jocelyn Veloz Briseño		
3er. ESCRUTADOR/A		María Ariett Álvarez Rodríguez	Ma. Ariett Álvarez	

MARQUE CON "X" EN LA COLUMNA CORRESPONDIENTE SI LA O EL REPRESENTANTE ES PROPIETARIO (P) O SUPLENTE (S), SI FIRMÓ BAJO PROTESTA O SI NO FIRMÓ POR NEGATIVA O AUSENCIA. LOS ESPACIOS CON LÍNEAS DIAGONALES EN LA COLUMNA DE INSTALACIÓN DE CASILLA NO DEBEN SER LLENADOS.

PARTIDO O CANDIDATURA	NOMBRE COMPLETO	PROPIETARIO O SUPLENTE	INSTALACIÓN DE LA CASILLA FIRMAS	CIERRE DE LA VOTACIÓN FIRMAS	¿FIRMÓ BAJO PROTESTA? (Marque con "X")	¿FIRMÓ POR NEGATIVA O AUSENCIA? (Marque con "X")
PAN						
PRI	Yolanda Escobedo Campos Ivonne Alejandra Campos				X	X
PRD	Jorge Briseño Cordero					
PT						
VERDE						
morena	Cristina Treviño Saucedo Nancy Guadalupe Pérez					
PES	Edgardo Rodríguez Nunez Santiago Emilio Páramo					
PEP	Norma Ariett Munguía Ma. Guadalupe Noya					
PSL						
	María de Guadalupe Pérez Xcel Uriel Guzmán Saucedo					

13 UNA VEZ LLENADA Y FIRMADA EL ACTA, INTRODUZCA:  
1. ORIGINAL EN EL SOBRE DE EXPEDIENTE DE CASILLA DE LA ELECCIÓN PARA LA GOBERNATURA;  
2. PRIMERA COPIA EN EL SOBRE DE EXPEDIENTE DE CASILLA DE LA ELECCIÓN PARA LAS DIPUTACIONES LOCALES;  
3. SEGUNDA COPIA EN EL SOBRE DE EXPEDIENTE DE CASILLA DE LA ELECCIÓN PARA EL AYUNTAMIENTO;  
4. ENTREGUE COPIA LEGIBLE A LAS Y LOS REPRESENTANTES DE LOS PARTIDOS POLÍTICOS Y DE CANDIDATURAS INDEPENDIENTES PRESENTES, SEGÚN EL ORDEN DE REGISTRO.  
SI ALGUNA O ALGÚN REPRESENTANTE DE PARTIDO POLÍTICO O DE CANDIDATURA INDEPENDIENTE SOLICITA TOMAR UNA FOTOGRAFÍA DEL ORIGINAL DEL ACTA, USTED DEBE PERMITÍRSELO.

# INSTITUTO ELECTORAL DE MICHOACÁN

## FORMATO DE ACTA FALTANTE

Consejo municipal: Yurécuaro

Se hace constar que falta de incorporar en el expediente de la elección de **Ayuntamientos Acta de la Jornada Electoral**, correspondiente a la sección electoral **2371 C1**, cuya Mesa Directiva de Casilla recibió la votación el 6 de junio de 2021, día de la Jornada Electoral del Proceso Electoral Local Ordinario 2020-2021.

**Causa por las que no está el acta:**

No se encontraron en el expediente de casilla de la elección del Ayuntamiento, que debería estar adentro del paquete electoral de la elección de Ayuntamiento.

*Araceli Barajas Alvarado*

**Araceli Barajas Alvarado**

**Consejera Presidenta del Consejo Municipal**



Instituto Electoral de Michoacán  
Consejo Electoral Municipal de Yurécuaro

**Jesús Trejo Monares**

**Secretario del Consejo Municipal**

**INSTITUTO ELECTORAL DE MICHOACÁN**  
**FORMATO DE ACTA FALTANTE**

**Consejo municipal: Yurécuaro**

Se hace constar que falta de incorporar en el expediente de la elección de **Ayuntamientos Acta de la Jornada Electoral**, correspondiente a la sección electoral **2372 B**, cuya Mesa Directiva de Casilla recibió I votación el 6 de junio de 2021, día de la Jornada Electoral del Proceso Electoral Local Ordinario 2020-2021.

**Causa por las que no está el acta:**

No se encontraron en el expediente de casilla de la elección del Ayuntamiento, que debería estar adentro del paquete electoral de la elección de Ayuntamiento:

*Araceli Barajas Alvarado*



*J. Jesús Trejo Monares*

**Araceli Barajas Alvarado** Instituto Electoral de Michoacán  
Consejera Municipal

**Consejera Presidenta del Consejo Municipal**  
**Yurécuaro** **Secretario del Consejo Municipal**  
**Municipal**

**INSTITUTO ELECTORAL DE MICHOACÁN**

**FORMATO DE ACTA FALTANTE**

**Consejo municipal:** Yurécuaro

Se hace constar que falta de incorporar en el expediente de la elección de **Ayuntamientos Acta de la Jornada Electoral**, correspondiente a la sección electoral **2373 B**, cuya Mesa Directiva de Casilla recibió l votación el 6 de junio de 2021, día de la Jornada Electoral del Proceso Electoral Local Ordinario 2020-2021.

**Causa por las que no está el acta:**

No se encontraron en el expediente de casilla de la elección del Ayuntamiento, que debería estar adentro del paquete electoral de la elección de Ayuntamiento.



*Araceli Barajas Alvarado*

**Araceli Barajas Alvarado**

**Consejera Presidenta del Consejo Electoral Municipal**

**Jesús Trejo Monares**

**Secretario del Consejo Municipal**

INSTITUTO ELECTORAL DE MICHOACÁN  
FORMATO DE ACTA FALTANTE

Consejo municipal: Yurécuaro

Se hace constar que falta de incorporar en el expediente de la elección de **Ayuntamientos Acta de la Jornada Electoral**, correspondiente a la sección electoral **2373 C1**, cuya Mesa Directiva de Casilla recibió la votación el 6 de junio de 2021, día de la Jornada Electoral del Proceso Electoral Local Ordinario 2020-2021.

**Causa por las que no está el acta:**

No se encontraron en el expediente de casilla de la elección del Ayuntamiento, que debería estar adentro del paquete electoral de la elección de Ayuntamiento.

*Araceli Barajas Alvarado*

Araceli Barajas Alvarado

Consejera Presidenta del Consejo  
Municipal



*J. Jesús Trejo Monares*

J. Jesús Trejo Monares

Secretario del Consejo Municipal  
Yurécuaro

ESCRIBA FUENTE EN EL ACTA CON BOLÍGRAFO NEGRO, PARA QUE TODAS LAS COPIAS SE PUEDAN LEER Y SIGA CADA UNA DE LAS INSTRUCCIONES.

1 COPIE Y ANOTE LA INFORMACIÓN DE SU NOMBRAMIENTO;

ENTIDAD FEDERATIVA: MICHOACÁN
DISTRITO ELECTORAL LOCAL: (05)01 SECCIÓN: 2374
MUNICIPIO: Carrillo

TIPO DE CASILLA: COPIA, ORIGINAL, DIFUSA

2 LA CASILLA SE INSTALÓ EN: Río Balsas 3/4 Cal. Jame Carrillo
Y SU INSTALACIÓN EMPEZÓ A LAS: 09:07 A.M. DEL DÍA 6 DE JUNIO DE 2021.

SI LA CASILLA SE INSTALÓ EN UN LUGAR DIFERENTE AL APROBADO POR EL CONSEJO DISTRITAL, EXPLIQUE LAS CAUSAS:

3 CUENTE UNA POR UNA EL TOTAL DE BOLETAS RECIBIDAS Y ANOTE LA CANTIDAD:

GOBERNATURA: 0554 Quinientos cincuenta y cuatro
DIPUTACIONES LOCALES: 0554 Quinientos cincuenta y cuatro
AYUNTAMIENTO: 0554 Quinientos cincuenta y cuatro

4 ESCRIBA EL NÚMERO DE LOS FOLIOS INICIAL Y FINAL DE LAS BOLETAS DE LA ELECCIÓN PARA LA GOBERNATURA, LAS DIPUTACIONES LOCALES Y EL AYUNTAMIENTO RECIBIDAS, EN CASO DE QUE LOS FOLIOS NO SEAN CONTINUOS, UTILICE EL SEGUNDO CUADRO.

GOBERNATURA: DEL NÚMERO: IEM: 003325 AL NÚMERO: IEM: 003335
DIPUTACIONES LOCALES: DEL NÚMERO: IEM: 003325 AL NÚMERO: IEM: 003335
AYUNTAMIENTO: DEL NÚMERO: IEM: 003325 AL NÚMERO: IEM: 003335

5 ¿ALGUNA O ALGÚN REPRESENTANTE DE PARTIDO POLÍTICO Y DE CANDIDATURA INDEPENDIENTE FIRMÓ O SELLO LAS BOLETAS? MARQUE CON "X" LA O EL REPRESENTANTE QUE FIRMÓ O SELLO LAS BOLETAS:

Partidos políticos: PAN, PRI, PUSC, MORENA, PES, PEP, etc.

6 CUANDO LAS URNAS FUERON ARMADAS ANTE LAS Y LOS FUNCIONARIOS Y LAS Y LOS REPRESENTANTES DE LOS PARTIDOS POLÍTICOS Y DE CANDIDATURAS INDEPENDIENTES PRESENTES, LA O EL PRESIDENTE:

¿COMPROBÓ QUE LAS URNAS ESTABAN VACÍAS? [SI] [NO]
¿COLOCÓ LAS URNAS A LA VISTA DE TODAS LAS PERSONAS? [SI] [NO]

7 EN CASO DE QUE SE HUBIERAN PRESENTADO INCIDENTES DURANTE LA INSTALACIÓN DE LA CASILLA MARQUE EN EL APARTADO 8.

8 ESCRIBA EL NOMBRE DE LAS Y LOS FUNCIONARIOS DE MESA DIRECTIVA DE CASILLA Y DE LAS Y LOS REPRESENTANTES DE PARTIDOS POLÍTICOS Y DE CANDIDATURAS INDEPENDIENTES EN LOS APARTADOS 9 Y 10 SEGÚN CORRESPONDA, Y ASEGÚRESE DE QUE FIRMIEN EN LA COLUMNA DE INSTALACIÓN DE LA CASILLA (COLOR ROSA).

9 LA VOTACIÓN INICIÓ A LAS: A.M.

CIERRE DE LA VOTACIÓN

10 LA VOTACIÓN TERMINÓ A LAS: 6:00 P.M. PORQUE: [Marque con "X"]

Antes de las 6 p.m. ya había votado todo el electorado de la lista nominal. Después de las 6 p.m. aún había electorado presente en la casilla.

11 EN CASO DE QUE SE HUBIERAN PRESENTADO INCIDENTES DURANTE EL DESARROLLO Y EL CIERRE DE LA VOTACIÓN MARQUE EN EL APARTADO 12.

12 ¿SE PRESENTARON INCIDENTES? [SI] [NO]
¿DESCRIBIÓ LA VOTACIÓN? [SI] [NO]

DESCRIBA BREVEMENTE: EN SU CASO, SE ESCRIBIERON EN: HOJA(S) DE INCIDENTES, MISMA(S) QUE SE ANEXIA(H) A LA PRESENTE ACTA.

SE LEVANTÓ LA PRESENTE ACTA CON FUNDAMENTO EN LOS ARTÍCULOS 186; 187; 195; 197 A 199; 321, PÁRRAFO PRIMERO, FRACCIÓN V DEL CÓDIGO ELECTORAL DEL ESTADO DE MICHOACÁN DE OCAMPO; 82, PÁRRAFOS 1 Y 2; 86, PÁRRAFO 1, INCISOS A), B) Y D); 258 AL 261; 273 AL 278; 281; 282; 285 AL 287 DE LA LEY GENERAL DE INSTITUCIONES Y PROCEDIMIENTOS ELECTORALES; 150, PÁRRAFO 1, INCISO A); 163, PÁRRAFOS 1 Y 2; Y ANEXO 4.1, APARTADO A, NUMERAL 1 DEL REGLAMENTO DE ELECCIONES.

DESTINO: COPIA PARA EL SOBRE DE EXPEDIENTE DE LA ELECCIÓN PARA EL AYUNTAMIENTO.

12 ESCRIBA EN EL RECUADRO CORRESPONDIENTE EL NÚMERO DE ESCRITOS DE INCIDENTES QUE LAS Y LOS REPRESENTANTES DE LOS PARTIDOS POLÍTICOS Y DE CANDIDATURAS INDEPENDIENTES HAYAN PRESENTADO Y MÉTALOS EN LA BOLSA DE EXPEDIENTE DE LA ELECCIÓN PARA LA GOBERNATURA.

Grid for recording incidents and signatures of political parties.

13 SOLICITE QUE EN LA COLUMNA DEL CIERRE DE LA VOTACIÓN (COLOR CAPÉ CLARO), FIRMIEN LAS Y LOS FUNCIONARIOS DE MESA DIRECTIVA DE CASILLA EN EL APARTADO 11) Y LAS Y LOS REPRESENTANTES DE LOS PARTIDOS POLÍTICOS Y DE CANDIDATURAS INDEPENDIENTES EN EL APARTADO 9, EN CASO DE QUE ESTOS NO SEAN LOS MISMOS QUE FIRMARON EN LA INSTALACIÓN, ES NECESARIO QUE ANOTEN TAMBIÉN SU NOMBRE.

MARQUE CON "X" SI LA O EL FUNCIONARIO SE TOMÓ DE LA FILA DE VOTANTES.

Table with columns: CARGO, OBLA Y/O, NOMBRE COMPLETO, INSTALACIÓN DE LA CASILLA FIRMAS, CIERRE DE LA VOTACIÓN FIRMAS.

MARQUE CON "X" EN LA COLUMNA CORRESPONDIENTE SI LA O EL REPRESENTANTE ES PROPIETARIO (P) O SUPLENTE (S), SI FIRMÓ BAJO PROTESTA O SI NO FIRMÓ POR NEGATIVA O AUSENCIA.

Main table for recording votes and signatures of candidates and independent candidates.

14 UNA VEZ LLENADA Y FIRMADA EL ACTA, INTRODUZCA: 1. ORIGINAL EN EL SOBRE DE EXPEDIENTE DE CASILLA DE LA ELECCIÓN PARA LA GOBERNATURA; 2. PRIMERA COPIA EN EL SOBRE DE EXPEDIENTE DE CASILLA DE LA ELECCIÓN PARA LAS DIPUTACIONES LOCALES; 3. SEGUNDA COPIA EN EL SOBRE DE EXPEDIENTE DE CASILLA DE LA ELECCIÓN PARA EL AYUNTAMIENTO; 4. ENTREGUE COPIA LEGIBLE A LAS Y LOS REPRESENTANTES DE LOS PARTIDOS POLÍTICOS Y DE CANDIDATURAS INDEPENDIENTES PRESENTES, SEGÚN EL ORDEN DE REGISTRO. SI ALGUNA O ALGÚN REPRESENTANTE DE PARTIDO POLÍTICO O DE CANDIDATURA INDEPENDIENTE SOLICITA TOMAR UNA FOTOGRAFÍA DEL ORIGINAL DEL ACTA, USTED DEBE PERMITIRSELO.

ESCRIBA FUERTE EN EL ACTA CON BOLÍGRAFO NEGRO, PARA QUE TODAS LAS COPIAS SE PUEDAN LEER Y SIGA CADA UNA DE LAS INSTRUCCIONES.

1 COPIE Y ANOTE LA INFORMACIÓN DE SU NOMBRAMIENTO:

ENTIDAD FEDERATIVA: MICHOACÁN
DISTRITO ELECTORAL LOCAL: 01 SECCIÓN: 2374
MUNICIPIO: Río Balsas

TIPO DE CASILLA table with columns for different casilla types and checkboxes.

2 LA CASILLA SE INSTALÓ EN: Río Balsas S/N
Y SU INSTALACIÓN EMPEZÓ A LAS: 7:30 A.M. DEL DÍA 6 DE JUNIO DE 2021.

3 CUENTE UNA POR UNA EL TOTAL DE BOLETAS RECIBIDAS Y ANOTE LA CANTIDAD:

Form for counting ballots: GUBERNATURA 0554, DIPUTACIONES LOCALES 0554, AYUNTAMIENTO 0554.

4 ESCRIBA EL NÚMERO DE LOS FOLIOS INICIAL Y FINAL DE LAS BOLETAS DE LA ELECCIÓN PARA LA GUBERNATURA, LAS DIPUTACIONES LOCALES Y EL AYUNTAMIENTO RECIBIDAS...

Form for recording ballot numbers: GUBERNATURA, DIPUTACIONES LOCALES, AYUNTAMIENTO.

5 ¿ALGUNA O ALGÚN REPRESENTANTE DE PARTIDO POLÍTICO Y DE CANDIDATURA INDEPENDIENTE FIRMÓ O SELLO LAS BOLETAS? MARQUE CON "X" LA O EL REPRESENTANTE QUE FIRMÓ O SELLO LAS BOLETAS:

Form for marking party representatives who signed ballots.

6 CUANDO LAS URNAS FUERON ARMADAS ANTE LAS Y LOS FUNCIONARIOS Y LAS Y LOS REPRESENTANTES DE LOS PARTIDOS POLÍTICOS Y DE CANDIDATURAS INDEPENDIENTES PRESENTES, LA O EL PRESIDENTE:

Form for recording the presence of officials and representatives during urn assembly.

7 EN CASO DE QUE SE HUBIERAN PRESENTADO INCIDENTES DURANTE LA INSTALACIÓN DE LA CASILLA MARQUE EN EL APARTADO A.

8 ESCRIBA EL NOMBRE DE LAS Y LOS FUNCIONARIOS DE MESA DIRECTIVA DE CASILLA Y DE LAS Y LOS REPRESENTANTES DE PARTIDOS POLÍTICOS Y DE CANDIDATURAS INDEPENDIENTES EN LOS APARTADOS B Y C...

9 LA VOTACIÓN INICIÓ A LAS 9:07 A.M.
CIERRE DE LA VOTACIÓN

10 LA VOTACIÓN TERMINÓ A LAS 6 P.M. PORQUE: ANTES DE LAS 6 P.M. YA HABÍA VOTADO TODO EL ELECTORADO DE LA LISTA NOMINAL...

11 EN CASO DE QUE SE HUBIERAN PRESENTADO INCIDENTES DURANTE EL DESARROLLO Y EL CIERRE DE LA VOTACIÓN MARQUE EN EL APARTADO A.

12 DESCRIBA BREVEMENTE EN SU CASO, SE ESCRIBIERON EN HOJA(S) DE INCIDENTES, MISMA(S) QUE SE ANEXA(N) A LA PRESENTE ACTA.

13 ESCRIBA EN EL RECUADRO CORRESPONDIENTE EL NÚMERO DE ESCRITOS DE INCIDENTES QUE LAS Y LOS REPRESENTANTES DE LOS PARTIDOS POLÍTICOS Y DE CANDIDATURAS INDEPENDIENTES HAYAN PRESENTADO...

Form for recording incidents with checkboxes for various parties and independent candidates.

14 SOLICITE QUE EN LA COLUMNA DEL CIERRE DE LA VOTACIÓN (COLOR CAFÉ CLARO), FIRMEN LAS Y LOS FUNCIONARIOS DE MESA DIRECTIVA DE CASILLA EN EL APARTADO B Y LAS Y LOS REPRESENTANTES DE LOS PARTIDOS POLÍTICOS Y DE CANDIDATURAS INDEPENDIENTES EN EL APARTADO C...

MARQUE CON "X" SI LA O EL FUNCIONARIO SE TOMÓ DE LA FILA DE VOTANTES.

Table with columns: CARGO, NOMBRE COMPLETO, INSTALACIÓN DE LA CASILLA, CIERRE DE LA VOTACIÓN. Lists officials and their signatures.

MARQUE CON "X" EN LA COLUMNA CORRESPONDIENTE SI LA O EL REPRESENTANTE ES PROPIETARIO (PI) O SUPLENTE (S), SI FIRMÓ BAJO PROTESTA O SI NO FIRMÓ POR NEGATIVA O AUSENCIA...

Main table for recording votes by party/candidate: PAN, PRI, PRD, PT, MORENA, PES, PSP. Includes columns for name, installation, and closing.

15 UNA VEZ LLENADA Y FIRMADA EL ACTA, INTRODUZCA: 1. ORIGINAL EN EL SOBRE DE EXPEDIENTE DE CASILLA DE LA ELECCIÓN PARA LA GUBERNATURA...

SE LEVANTÓ LA PRESENTE ACTA CON FUNDAMENTO EN LOS ARTÍCULOS 186; 187; 195; 197 A 199; 321, PÁRRAFO PRIMERO, FRACCIÓN V DEL CÓDIGO ELECTORAL DEL ESTADO DE MICHOACÁN DE OCAMPO; 82, PÁRRAFOS 1 Y 2; 86, PÁRRAFO 1, INCISOS A), B) Y D); 258 AL 261; 273 AL 278; 281; 282; 285 AL 287 DE LA LEY GENERAL DE INSTITUCIONES Y PROCEDIMIENTOS ELECTORALES; 150, PÁRRAFO 1, INCISO A); 163, PÁRRAFOS 1 Y 2; Y ANEXO 4.1, APARTADO A, NUMERAL 1 DEL REGLAMENTO DE ELECCIONES. DESTINO: COPIA PARA EL SOBRE DE EXPEDIENTE DE LA ELECCIÓN PARA LAS DIPUTACIONES LOCALES.

**INSTITUTO ELECTORAL DE MICHOACÁN**  
**FORMATO DE ACTA FALTANTE**

**Consejo municipal:** Yurécuaro

Se hace constar que falta de incorporar en el expediente de la elección de **Ayuntamientos Acta de la Jornada Electoral**, correspondiente a la sección electoral **2374 C2**, cuya Mesa Directiva de Casilla recibió la votación el 6 de junio de 2021, día de la Jornada Electoral del Proceso Electoral Local Ordinario 2020-2021.

**Causa por las que no está el acta:**

No se encontraron en el expediente de casilla de la elección del Ayuntamiento, que debería estar adentro del paquete electoral de la elección de Ayuntamiento.

*Araceli Barajas*  
Alcaldesa



*Jesús Trejo Monares*

**Araceli Barajas Alvarado** Instituto Electoral de Michoacán  
**Jesús Trejo Monares** Consejo Electoral Municipal

**Consejera Presidenta del Consejo Municipal**  
**Secretaria del Consejo Municipal**

ESCRIBA FUERTE EN EL ACTA CON BOLÍGRAFO NEGRO, PARA QUE TODAS LAS COPIAS SE PUEDAN LEER Y SIGA CADA UNA DE LAS INSTRUCCIONES.

1 COPIE Y ANOTE LA INFORMACIÓN DE SU NOMBRAMIENTO:

ENTIDAD FEDERATIVA: MICHOACÁN
DISTRITO ELECTORAL LOCAL: 01 SECCIÓN: 2375
MUNICIPIO: Uruapan

TIPO DE CASILLA
OPORTA
OPORTA
OPORTA
OPORTA
OPORTA

2 LA CASILLA SE INSTALÓ EN: Ferrocarril S/O Cal. El Incoloro
Y SU INSTALACIÓN EMPEZÓ A LAS: 7:45 A.M. DEL DÍA 6 DE JUNIO DE 2021.

3 CUENTE UNA POR UNA EL TOTAL DE BOLETAS RECIBIDAS Y ANOTE LA CANTIDAD:

GUVERNATURA
DIPUTACIONES LOCALES
AYUNTAMIENTO

4 ESCRIBA EL NÚMERO DE LOS FOLIOS INICIAL Y FINAL DE LAS BOLETAS DE LA ELECCIÓN PARA LA GUVERNATURA, LAS DIPUTACIONES LOCALES Y EL AYUNTAMIENTO RECIBIDAS, EN CASO DE QUE LOS FOLIOS NO SEAN CONTINUOS, UTILICE EL SEGUNDO CUADRO.

GUVERNATURA
DIPUTACIONES LOCALES
AYUNTAMIENTO

5 ¿ALGUNA O ALGÚN REPRESENTANTE DE PARTIDO POLÍTICO Y DE CANDIDATURA INDEPENDIENTE FIRMÓ O SELLÓ LAS BOLETAS?
MARQUE CON "X" LA O EL REPRESENTANTE QUE FIRMÓ O SELLÓ LAS BOLETAS:

Logos of PAN, PRI, PUSC, PES, PT, MORENA, etc.

6 CUANDO LAS URNAS FUERON ARMADAS ANTE LAS Y LOS FUNCIONARIOS Y LAS Y LOS REPRESENTANTES DE LOS PARTIDOS POLÍTICOS Y DE CANDIDATURAS INDEPENDIENTES PRESENTES, LA O EL PRESIDENTE:

¿COMPROBÓ QUE LAS URNAS ESTABAN VACÍAS? ¿COLOCÓ LAS URNAS A LA VISTA DE TODAS LAS PERSONAS?

7 EN CASO DE QUE SE HUBIERAN PRESENTADO INCIDENTES DURANTE LA INSTALACIÓN DE LA CASILLA MARQUE EN EL APARTADO 8.

8 ESCRIBA EL NOMBRE DE LAS Y LOS FUNCIONARIOS DE MESA DIRECTIVA DE CASILLA Y DE LAS Y LOS REPRESENTANTES DE PARTIDOS POLÍTICOS Y DE CANDIDATURAS INDEPENDIENTES EN LOS APARTADOS 9 Y 10 SEGÚN CORRESPONDA, Y ASEGÚRESE DE QUE FIRMIEN EN LA COLUMNA DE INSTALACIÓN DE LA CASILLA (COLOR ROSA).

9 LA VOTACIÓN INICIÓ A LAS 08:35 A.M.

10 LA VOTACIÓN TERMINÓ A LAS 09:35 P.M. PORQUE:
[ ] ANTES DE LAS 6 P.M. YA HABÍA VOTADO TODO EL ELECTORADO DE LA LISTA NOMINAL.
[ ] DESPUÉS DE LAS 6 P.M. AÚN HABÍA ELECTORADO PRESENTE EN LA CASILLA.
[ ] A LAS 6 P.M. YA NO HABÍA ELECTORADO EN LA CASILLA.
[ ] SE SUSPENDIÓ DEFINITIVAMENTE LA VOTACIÓN.

11 EN CASO DE QUE SE HUBIERAN PRESENTADO INCIDENTES DURANTE EL DESARROLLO Y EL CIERRE DE LA VOTACIÓN MARQUE EN EL APARTADO 12.

12 ¿SE PRESENTARON INCIDENTES DURANTE EL DESARROLLO Y EL CIERRE DE LA VOTACIÓN?
DESCRIBA BREVEMENTE EN SU CASO, SE ESCRIBIERON EN HOJA(S) DE INCIDENTES, MISMA(S) QUE SE ANEXAN A LA PRESENTE ACTA.

12 ESCRIBA EN EL RECUADRO CORRESPONDIENTE EL NÚMERO DE ESCRITOS DE INCIDENTES QUE LAS Y LOS REPRESENTANTES DE LOS PARTIDOS POLÍTICOS Y DE CANDIDATURAS INDEPENDIENTES HAYAN PRESENTADO Y MÉTALOS EN LA BOLSA DE EXPEDIENTE DE LA ELECCIÓN PARA LA GUVERNATURA.

Logos of PAN, PRI, PUSC, PES, PT, MORENA, etc.

13 SOLICITE QUE EN LA COLUMNA DEL CIERRE DE LA VOTACIÓN (COLOR CAFÉ CLARO), FIRMIEN LAS Y LOS FUNCIONARIOS DE MESA DIRECTIVA DE CASILLA EN EL APARTADO 9 Y LAS Y LOS REPRESENTANTES DE LOS PARTIDOS POLÍTICOS Y DE CANDIDATURAS INDEPENDIENTES EN EL APARTADO 10, EN CASO DE QUE ESTOS NO SEAN LOS MISMOS QUE FIRMARON EN LA INSTALACIÓN, ES NECESARIO QUE ANOTEN TAMBIÉN SU NOMBRE.

MARQUE CON "X" SI LA O EL FUNCIONARIO SE TOMÓ DE LA FILA DE VOTANTES.

Table with columns: CARGO, NOMBRE COMPLETO, INSTALACIÓN DE LA CASILLA FIRMAS, CIERRE DE LA VOTACIÓN FIRMAS.

MARQUE CON "X" EN LA COLUMNA CORRESPONDIENTE SI LA O EL REPRESENTANTE ES PROPIETARIO (P) O SUPLENTE (S), SI FIRMÓ BAJO PROTESTA O SI NO FIRMÓ POR NEGATIVA O AUSENCIA. LOS ESPACIOS CON LÍNEAS DIAGONALES EN LA COLUMNA DE INSTALACIÓN DE CASILLA NO DEBEN SER LLENADOS.

Table with columns: PARTIDO CANDIDATURA, NOMBRE COMPLETO, INSTALACIÓN DE LA CASILLA FIRMAS, CIERRE DE LA VOTACIÓN FIRMAS.

14 UNA VEZ LLENADA Y FIRMADA EL ACTA, INTRODUZCA:
1. ORIGINAL EN EL SOBRE DE EXPEDIENTE DE CASILLA DE LA ELECCIÓN PARA LA GUVERNATURA;
2. PRIMERA COPIA EN EL SOBRE DE EXPEDIENTE DE CASILLA DE LA ELECCIÓN PARA LAS DIPUTACIONES LOCALES;
3. SEGUNDA COPIA EN EL SOBRE DE EXPEDIENTE DE CASILLA DE LA ELECCIÓN PARA EL AYUNTAMIENTO;
4. ENTREGUE COPIA LEGIBLE A LAS Y LOS REPRESENTANTES DE LOS PARTIDOS POLÍTICOS Y DE CANDIDATURAS INDEPENDIENTES PRESENTES, SEGÚN EL ORDEN DE REGISTRO. SI ALGUNA O ALGÚN REPRESENTANTE DE PARTIDO POLÍTICO O DE CANDIDATURA INDEPENDIENTE SOLICITA TOMAR UNA FOTOGRAFÍA DEL ORIGINAL DEL ACTA, USTED DEBE PERMITÍRSELO.

SE LEVANTÓ LA PRESENTE ACTA CON FUNDAMENTO EN LOS ARTÍCULOS 186; 187; 195; 197 A 199; 321, PÁRRAFO PRIMERO, FRACCIÓN V DEL CÓDIGO ELECTORAL DEL ESTADO DE MICHOACÁN DE OCAMPO; 82, PÁRRAFOS 1 Y 2; 86, PÁRRAFO 1, INCISOS A), B) Y D); 258 AL 261; 273 AL 278; 281; 282; 285 AL 287 DE LA LEY GENERAL DE INSTITUCIONES Y PROCEDIMIENTOS ELECTORALES; 150, PÁRRAFO 1, INCISO A); 163, PÁRRAFOS 1 Y 2 Y ANEXO 4.1, APARTADO A, NUMERAL 1 DEL REGLAMENTO DE ELECCIONES.

DESTINO: COPIA PARA EL SOBRE DE EXPEDIENTE DE LA ELECCIÓN PARA EL AYUNTAMIENTO.

ESCRIBA FUERTE EN EL ACTA CON BOLÍGRAFO NEGRO, PARA QUE TODAS LAS COPIAS SE PUEDAN LEER Y SIGA CADA UNA DE LAS INSTRUCCIONES.

1 COPIE Y ANOTE LA INFORMACIÓN DE SU NOMBRAMIENTO:

ENTIDAD FEDERATIVA: MICHOACÁN

DISTRITO ELECTORAL LOCAL: 01

SECCIÓN: 2275

MUNICIPIO: Yurécuaro

TIPO DE CASILLA table with options: UCA, UCA, UCA, UCA, UCA

2 LA CASILLA SE INSTALÓ EN:

Ferrocarril San Mateo de la Sierra y el Jacalón

Y SU INSTALACIÓN EMPEZÓ A LAS: 20 A.M. DEL DÍA 6 DE JUNIO DE 2021.

SI LA CASILLA SE INSTALÓ EN UN LUGAR DIFERENTE AL APROBADO POR EL CONSEJO DISTRITAL, EXPLIQUE LAS CAUSAS:

3 CUENTE UNA POR UNA EL TOTAL DE BOLETAS RECIBIDAS Y ANOTE LA CANTIDAD:

Form with fields for GUBERNATURA, DIPUTACIONES LOCALES, AYUNTAMIENTO with handwritten counts: 0, 7, 1, 2

4 ESCRIBA EL NÚMERO DE LOS FOLIOS INICIAL Y FINAL DE LAS BOLETAS DE LA ELECCIÓN PARA LA GUBERNATURA, LAS DIPUTACIONES LOCALES Y EL AYUNTAMIENTO RECIBIDAS, EN CASO DE QUE LOS FOLIOS NO SEAN CONTINUOS, UTILICE EL SEGUNDO CUADRO.

Form with fields for GUBERNATURA, DIPUTACIONES LOCALES, AYUNTAMIENTO with handwritten numbers: 000000, 000000, 000000

5 ¿ALGUNA O ALGÚN REPRESENTANTE DE PARTIDO POLÍTICO Y DE CANDIDATURA INDEPENDIENTE FIRMÓ O SELÓ LAS BOLETAS? MARQUE CON "X" LA O EL REPRESENTANTE QUE FIRMÓ O SELÓ LAS BOLETAS:

Form with checkboxes for SI/NO and party logos: PAN, PRI, PRD, etc.

6 CUANDO LAS URNAS FUERON ARMADAS ANTE LAS Y LOS FUNCIONARIOS Y LAS Y LOS REPRESENTANTES DE LOS PARTIDOS POLÍTICOS Y DE CANDIDATURAS INDEPENDIENTES PRESENTES, LA O EL PRESIDENTE:

Form with checkboxes for COMPROBÓ QUE LAS URNAS ESTABAN VACÍAS? and COLOCÓ LAS URNAS A LA VISTA DE TODAS LAS PERSONAS?

7 EN CASO DE QUE SE HUBIERAN PRESENTADO INCIDENTES DURANTE LA INSTALACIÓN DE LA CASILLA MARQUE EN EL APARTADO 8.

8 ESCRIBA EL NOMBRE DE LAS Y LOS FUNCIONARIOS DE MESA DIRECTIVA DE CASILLA Y DE LAS Y LOS REPRESENTANTES DE PARTIDOS POLÍTICOS Y DE CANDIDATURAS INDEPENDIENTES EN LOS APARTADOS 9 Y 10 SEGÚN CORRESPONDA, Y ASEGÚRESE DE QUE FIRMEN EN LA COLUMNA DE INSTALACIÓN DE LA CASILLA (COLOR ROSA).

9 LA VOTACIÓN INICIÓ A LAS: 08:30 A.M.

10 LA VOTACIÓN TERMINÓ A LAS: 02:03 P.M. PORQUE: (Marque con "X")

11 EN CASO DE QUE SE HUBIERAN PRESENTADO INCIDENTES DURANTE EL DESARROLLO Y EL CIERRE DE LA VOTACIÓN MARQUE EN EL APARTADO 12.

12 DESCRIBA BREVEMENTE: 12:47 Se presentó el RG Movimiento Ciudadano que tiene acreditación. EN SU CASO, SE ESCRIBERON EN HOJA(S) DE INCIDENTES, MISMA(S) QUE SE ANEXA(M) A LA PRESENTE ACTA.

13 ESCRIBA EN EL RECUADRO CORRESPONDIENTE EL NÚMERO DE ESCRITOS DE INCIDENTES QUE LAS Y LOS REPRESENTANTES DE LOS PARTIDOS POLÍTICOS Y DE CANDIDATURAS INDEPENDIENTES HAYAN PRESENTADO Y MÉTALOS EN LA BOLSA DE EXPEDIENTE DE LA ELECCIÓN PARA LA GUBERNATURA.

Form with checkboxes for various parties: PAN, PRI, PRD, etc.

14 SOLICITE QUE EN LA COLUMNA DEL CIERRE DE LA VOTACIÓN (COLOR CAFÉ CLARO), FIRMEN LAS Y LOS FUNCIONARIOS DE MESA DIRECTIVA DE CASILLA EN EL APARTADO 10; Y LAS Y LOS REPRESENTANTES DE LOS PARTIDOS POLÍTICOS Y DE CANDIDATURAS INDEPENDIENTES EN EL APARTADO 9, EN CASO DE QUE ESTOS NO SEAN LOS MISMOS QUE FIRMARON EN LA INSTALACIÓN, ES NECESARIO QUE ANOTEN TAMBIÉN SU NOMBRE.

MARQUE CON "X" SI LA O EL FUNCIONARIO SE TOMÓ DE LA FILA DE VOTANTES.

Table with columns: CARGO, DELA VILA, NOMBRE COMPLETO, INSTALACIÓN DE LA CASILLA FIRMAS, CIERRE DE LA VOTACIÓN FIRMAS. Includes names like David Napoles Alfaro, Jenifer Alvarado.

MARQUE CON "X" EN LA COLUMNA CORRESPONDIENTE SI LA O EL REPRESENTANTE ES PROPIETARIO (P) O SUPLENTE (S), SI FIRARÓ BAJO PROTESTA O SI NO FIRARÓ POR NEGATIVA O AUSENCIA. LOS ESPACIOS CON LÍNEAS DIAGONALES EN LA COLUMNA DE INSTALACION DE CASILLA NO DEBEN SER LLENADOS.

Table with columns: PARTIDO O CANDIDATURA, NOMBRE COMPLETO, P, S, INSTALACIÓN DE LA CASILLA FIRMAS, CIERRE DE LA VOTACIÓN FIRMAS. Includes names like Dulce Elina V... and Yvonne Hernández.

15 UNA VEZ LLENADA Y FIRMADA EL ACTA, INTRODUZCA:

- 1. ORIGINAL EN EL SOBRE DE EXPEDIENTE DE CASILLA DE LA ELECCIÓN PARA LA GUBERNATURA;
2. PRIMERA COPIA EN EL SOBRE DE EXPEDIENTE DE CASILLA DE LA ELECCIÓN PARA LAS DIPUTACIONES LOCALES;
3. SEGUNDA COPIA EN EL SOBRE DE EXPEDIENTE DE CASILLA DE LA ELECCIÓN PARA EL AYUNTAMIENTO;
4. ENTREGUE COPIA LEGIBLE A LAS Y LOS REPRESENTANTES DE LOS PARTIDOS POLÍTICOS Y DE CANDIDATURAS INDEPENDIENTES PRESENTES, SEGÚN EL ORDEN DE REGISTRO.
SI ALGUNA O ALGÚN REPRESENTANTE DE PARTIDO POLÍTICO O DE CANDIDATURA INDEPENDIENTE SOLICITA TOMAR UNA FOTOGRAFÍA DEL ORIGINAL DEL ACTA, USTED DEBE PERMITIRSELO.

DESTINO: COPIA PARA EL SOBRE DE EXPEDIENTE DE LA ELECCIÓN PARA EL AYUNTAMIENTO.



MICHOACÁN



INSTITUTO ELECTORAL DE MICHOACÁN

**INSTITUTO ELECTORAL DE MICHOACÁN**  
**FORMATO DE ACTA FALTANTE**

**Consejo municipal: Yurécuaro**

Se hace constar que falta de incorporar en el expediente de la elección de **Ayuntamientos Acta de la Jornada Electoral**, correspondiente a la sección electoral **2376 B**, cuya Mesa Directiva de Casilla recibió l votación el 6 de junio de 2021, día de la Jornada Electoral del Proceso Electoral Local Ordinario 2020-2021.

**Causa por las que no está el acta:**

No se encontraron en el expediente de casilla de la elección del Ayuntamiento, que debería estar adentro del paquete electoral de la elección de Ayuntamiento.

*Araceli Barajas Alvarado*



**Araceli Barajas Alvarado**

**Consejera Presidenta del Consejo Municipal**

**J. Jesús Trejo Monares**

**Secretario del Consejo Municipal**

Instituto Electoral de Michoacán

Consejo Electoral Municipal

Yurécuaro

**INSTITUTO ELECTORAL DE MICHOACÁN**  
**FORMATO DE ACTA FALTANTE**

**Consejo municipal: Yurécuaro**

Se hace constar que falta de incorporar en el expediente de la elección de **Ayuntamientos Acta de la Jornada Electoral**, correspondiente a la sección electoral **2377 B**, cuya Mesa Directiva de Casilla recibió I votación el 6 de junio de 2021, día de la Jornada Electoral del Proceso Electoral Local Ordinario 2020-2021.

**Causa por las que no está el acta:**

No se encontraron en el expediente de casilla de la elección del Ayuntamiento, que debería estar adentro del paquete electoral de la elección de Ayuntamiento.

*Araceli Barajas Alvarado*  
Alcaldado



**Araceli Barajas Alvarado** Instituto Electoral de Michoacán **J. Jesús Trejo Monares**

**Consejera Presidenta del Consejo Municipal** **Secretario del Consejo Municipal**

**INSTITUTO ELECTORAL DE MICHOACÁN**

**FORMATO DE ACTA FALTANTE**

**Consejo municipal: Yurécuaro**

Se hace constar que falta de incorporar en el expediente de la elección de **Ayuntamientos Acta de la Jornada Electoral**, correspondiente a la sección electoral **2377 C1**, cuya Mesa Directiva de Casilla recibió l votación el 6 de junio de 2021, día de la Jornada Electoral del Proceso Electoral Local Ordinario 2020-2021.

**Causa por las que no está el acta:**

No se encontraron en el expediente de casilla de la elección del Ayuntamiento, que debería estar adentro del paquete electoral de la elección de Ayuntamiento.



*Araceli Barajas Alvarado*  
Alvarado

**Araceli Barajas Alvarado** Instituto Electoral de Michoacán **J. Jesús Trejo Monares**

**Consejera Presidenta del Consejo Municipal** **Secretario del Consejo Municipal**  
**Municipal**



MICHOACÁN



INSTITUTO ELECTORAL DE MICHOACÁN

## INSTITUTO ELECTORAL DE MICHOACÁN

### FORMATO DE ACTA FALTANTE

Consejo municipal: Yurécuaro

Se hace constar que falta de incorporar en el expediente de la elección de **Ayuntamientos Acta de la Jornada Electoral**, correspondiente a la sección electoral **2378 B**, cuya Mesa Directiva de Casilla recibió l votación el 6 de junio de 2021, día de la Jornada Electoral del Proceso Electoral Local Ordinario 2020-2021.

#### Causa por las que no está el acta:

No se encontraron en el expediente de casilla de la elección del Ayuntamiento, que debería estar adentro del paquete electoral de la elección de Ayuntamiento.

*Araceli Barajas Alvarado*

**Araceli Barajas Alvarado**

**Consejera Presidenta del Consejo Municipal**



**J. Jesús Trejo Monares**

**Secretario del Consejo Municipal**

Instituto Electoral de Michoacán

Consejo Electoral Municipal

Yurécuaro

ESCRIBA FUERTE EN EL ACTA CON BOLÍGRAFO NEGRO, PARA QUE TODAS LAS COPIAS SE PUEDAN LEER Y SIGA CADA UNA DE LAS INSTRUCCIONES.

1 COPIE Y ANOTE LA INFORMACIÓN DE SU NOMBRAMIENTO:

ENTIDAD FEDERATIVA: MICHOACÁN

DISTRITO ELECTORAL LOCAL: 01

SECCIÓN: 2, 3, 7, 8

MUNICIPIO:

TIPO DE CASILLA: UCA, OCA, OCA, OCA, OCA

2 LA CASILLA SE INSTALÓ EN: Chapultepec No. 13 Col. La Loma

INSTALACIÓN DE LA CASILLA (Escriba la calle, número, colonia, localidad o lugar) Y SU INSTALACIÓN EMPEZÓ A LAS: A.M. DEL DÍA 6 DE JUNIO DE 2021.

SI LA CASILLA SE INSTALÓ EN UN LUGAR DIFERENTE AL APROBADO POR EL CONSEJO DISTRITAL, EXPLIQUE LAS CAUSAS:

3 CUENTE UNA POR UNA EL TOTAL DE BOLETAS RECIBIDAS Y ANOTE LA CANTIDAD:

GUVERNATURA: 0 6 1 5 Seiscientos Quince
DIPUTACIONES LOCALES: 0 6 1 5 Seiscientos Quince
AYUNTAMIENTO: 0 6 1 5 Seiscientos Quince

4 ESCRIBA EL NÚMERO DE LOS FOLIOS INICIAL Y FINAL DE LAS BOLETAS DE LA ELECCIÓN PARA LA GUVERNATURA, LAS DIPUTACIONES LOCALES Y EL AYUNTAMIENTO RECIBIDAS, EN CASO DE QUE LOS FOLIOS NO SEAN CONTINUOS, UTILICE EL SEGUNDO CUADRO.

GUVERNATURA: DEL NÚMERO: IEM- 00000000 AL NÚMERO: IEM- 00000000
DIPUTACIONES LOCALES: DEL NÚMERO: IEM- 00000000 AL NÚMERO: IEM- 00000000
AYUNTAMIENTO: DEL NÚMERO: IEM- 00000000 AL NÚMERO: IEM- 00000000

5 ¿ALGUNA O ALGÚN REPRESENTANTE DE PARTIDO POLÍTICO Y DE CANDIDATURA INDEPENDIENTE FIRMÓ O SELLÓ LAS BOLETAS? MARQUE CON "X" LA O EL REPRESENTANTE QUE FIRMÓ O SELLÓ LAS BOLETAS:

Partidos políticos: PAN, PRI, PRD, PUSC, MORENA, PES, CEN, etc.

6 CUANDO LAS URNAS FUERON ARMADAS ANTE LAS Y LOS FUNCIONARIOS Y LAS Y LOS REPRESENTANTES DE LOS PARTIDOS POLÍTICOS Y DE CANDIDATURAS INDEPENDIENTES PRESENTES, LA O EL PRESIDENTE:

¿COMPROBÓ QUE LAS URNAS ESTABAN VACÍAS? [X] NO
¿COLOCÓ LAS URNAS A LA VISTA DE TODAS LAS PERSONAS? [ ] NO

7 EN CASO DE QUE SE HUBIERAN PRESENTADO INCIDENTES DURANTE LA INSTALACIÓN DE LA CASILLA MARQUE EN EL APARTADO 4.

8 ESCRIBA EL NOMBRE DE LAS Y LOS FUNCIONARIOS DE MESA DIRECTIVA DE CASILLA Y DE LAS Y LOS REPRESENTANTES DE PARTIDOS POLÍTICOS Y DE CANDIDATURAS INDEPENDIENTES EN LOS APARTADOS 1 Y 3 SEGÚN CORRESPONDA, Y ASEGÚRESE DE QUE FIRMIEN EN LA COLUMNA DE INSTALACIÓN DE LA CASILLA (COLOR ROSA).

9 LA VOTACIÓN INICIÓ A LAS 09:21 A.M.

CIERRE DE LA VOTACIÓN

10 LA VOTACIÓN TERMINÓ A LAS 12:00 P.M. PORQUE: (Marque con "X")

Antes de las 6 p.m. ya había votado todo el electorado de la lista nominal
A las 6 p.m. ya no había electorado en la casilla
Después de las 6 p.m. aún había electorado presente en la casilla
Se suspendió definitivamente la votación.

11 EN CASO DE QUE SE HUBIERAN PRESENTADO INCIDENTES DURANTE EL DESARROLLO Y EL CIERRE DE LA VOTACIÓN MARQUE EN EL APARTADO 4.

12 SE PRESENTARON INCIDENTES DURANTE EL DESARROLLO Y EL CIERRE DE LA VOTACIÓN: Se presentó un incidente con un representante de mesa

DESCRIBA BREVEMENTE EN SU CASO, SE ESCRIBIERON EN HOJA(S) DE INCIDENTES, MISMA(S) QUE SE ANEXA(N) A LA PRESENTE ACTA.

SE LEVANTÓ LA PRESENTE ACTA CON FUNDAMENTO EN LOS ARTÍCULOS 186; 187; 195; 197 A 199; 321, PÁRRAFO PRIMERO, FRACCIÓN V DEL CÓDIGO ELECTORAL DEL ESTADO DE MICHOACÁN DE OCAMPO; 82, PÁRRAFOS 1 Y 2; 86, PÁRRAFO 1, INCISOS A), B) Y D); 250 AL 261; 273 AL 276; 281; 282; 205 AL 287 DE LA LEY GENERAL DE INSTITUCIONES Y PROCEDIMIENTOS ELECTORALES; 150, PÁRRAFO 1, INCISO A); 163, PÁRRAFOS 1 Y 2; Y ANEXO 4.1, APARTADO A, NUMERAL 1 DEL REGLAMENTO DE ELECCIONES.

DESTINO: COPIA PARA EL SOBRE DE EXPEDIENTE DE LA ELECCIÓN PARA EL AYUNTAMIENTO.

12 ESCRIBA EN EL RECUADRO CORRESPONDIENTE EL NÚMERO DE INCIDENTES QUE LAS Y LOS REPRESENTANTES DE LOS PARTIDOS POLÍTICOS Y DE CANDIDATURAS INDEPENDIENTES HAYAN PRESENTADO Y MÉTALOS EN LA BOLSA DE EXPEDIENTE DE LA ELECCIÓN PARA LA GUVERNATURA.

Grid for recording incidents with party logos.

13 SOLICITE QUE EN LA COLUMNA DEL CIERRE DE LA VOTACIÓN (COLOR CAFÉ CLARO), FIRMIEN LAS Y LOS FUNCIONARIOS DE MESA DIRECTIVA DE CASILLA EN EL APARTADO 8; Y LAS Y LOS REPRESENTANTES DE LOS PARTIDOS POLÍTICOS Y DE CANDIDATURAS INDEPENDIENTES EN EL APARTADO 9, EN CASO DE QUE ESTOS NO SEAN LOS MISMOS QUE FIRMARON EN LA INSTALACIÓN, ES NECESARIO QUE ANOTEN TAMBIÉN SU NOMBRE.

MARQUE CON "X" SI LA O EL FUNCIONARIO SE TOMÓ DE LA FILA DE VOTANTES.

Table with columns: CARGO, DELA FILA, NOMBRE COMPLETO, INSTALACIÓN DE LA CASILLA FIRMAS, CIERRE DE LA VOTACIÓN FIRMAS.

MARQUE CON "X" EN LA COLUMNA CORRESPONDIENTE SI LA O EL REPRESENTANTE ES PROPIETARIO (P) O SUPLENTE (S), SI FIRMÓ BAJO PROTESTA O SI NO FIRMÓ POR NEGATIVA O AUSENCIA. LOS ESPACIOS CON LÍNEAS DIAGONALES EN LA COLUMNA DE INSTALACION DE CASILLA NO DEBEN SER LLENADOS.

Table with columns: PARTIDO O CANDIDATURA, NOMBRE COMPLETO, P, S, INSTALACIÓN DE LA CASILLA FIRMAS, CIERRE DE LA VOTACIÓN FIRMAS, Si firmó bajo protesta, Si no firmó por negativa o ausencia.

14 UNA VEZ LLENADA Y FIRMADA EL ACTA, INTRODUZCA: 1. ORIGINAL EN EL SOBRE DE EXPEDIENTE DE CASILLA DE LA ELECCIÓN PARA LA GUVERNATURA; 2. PRIMERA COPIA EN EL SOBRE DE EXPEDIENTE DE CASILLA DE LA ELECCIÓN PARA LAS DIPUTACIONES LOCALES; 3. SEGUNDA COPIA EN EL SOBRE DE EXPEDIENTE DE CASILLA DE LA ELECCIÓN PARA EL AYUNTAMIENTO; 4. ENTREGUE COPIA LEGIBLE A LAS Y LOS REPRESENTANTES DE LOS PARTIDOS POLÍTICOS Y DE CANDIDATURAS INDEPENDIENTES PRESENTES, SEGÚN EL ORDEN DE REGISTRO. SI ALGUNA O ALGÚN REPRESENTANTE DE PARTIDO POLÍTICO O DE CANDIDATURA INDEPENDIENTE SOLICITA TOMAR UNA FOTOGRAFÍA DEL ORIGINAL DEL ACTA, USTED DEBE PERMITIRSELO.

ESCRIBA FUERTE EN EL ACTA CON BOLÍGRAFO NEGRO, PARA QUE TODAS LAS COPIAS SE PUEDAN LEER Y SIGA CADA UNA DE LAS INSTRUCCIONES.

COPIE Y ANOTE LA INFORMACIÓN DE SU NOMBRAMIENTO:

ENTIDAD FEDERATIVA: MICHOACÁN

DISTRITO ELECTORAL LOCAL: 05 SECCIÓN: 2, 3, 7, 9

MUNICIPIO: Yurécuaro

TIPO DE CASILLA (Grid for marking types of casilla)

LA CASILLA SE INSTALÓ EN: C. Justa Sierra No. 105 Col. La Loma

Y SU INSTALACIÓN EMPEZÓ A LAS: A.M. DEL DÍA 6 DE JUNIO DE 2021. SI LA CASILLA SE INSTALÓ EN UN LUGAR DIFERENTE AL APROBADO POR EL CONSEJO DISTRITAL, EXPLIQUE LAS CAUSAS:

CUENTE UNA POR UNA EL TOTAL DE BOLETAS RECIBIDAS Y ANOTE LA CANTIDAD:

Grid for counting ballots received by category: GUBERNATURA, DIPUTACIONES LOCALES, AYUNTAMIENTO.

ESCRIBA EL NÚMERO DE LOS FOLIOS INICIAL Y FINAL DE LAS BOLETAS DE LA ELECCIÓN PARA LA GUBERNATURA, LAS DIPUTACIONES LOCALES Y EL AYUNTAMIENTO RECIBIDAS, EN CASO DE QUE LOS FOLIOS NO SEAN CONTINUOS, UTILICE EL SEGUNDO CUADRO.

Grid for recording ballot ranges (folios) for GUBERNATURA, DIPUTACIONES LOCALES, AYUNTAMIENTO.

¿ALGUNA O ALGÚN REPRESENTANTE DE PARTIDO POLÍTICO Y DE CANDIDATURA INDEPENDIENTE FIRMÓ O SELLÓ LAS BOLETAS? MARQUE CON "X" LA O EL REPRESENTANTE QUE FIRMÓ O SELLÓ LAS BOLETAS:

Grid for marking representatives who signed or sealed ballots.

CUANDO LAS URNAS FUERON ARMADAS ANTE LAS Y LOS FUNCIONARIOS Y LAS Y LOS REPRESENTANTES DE LOS PARTIDOS POLÍTICOS Y DE CANDIDATURAS INDEPENDIENTES PRESENTES, LA O EL PRESIDENTE:

Grid for recording the presence of officials and representatives during urn assembly.

EN CASO DE QUE SE HUBIERAN PRESENTADO INCIDENTES DURANTE LA INSTALACIÓN DE LA CASILLA MARQUE EN EL APARTADO 12.

ESCRIBA EL NOMBRE DE LAS Y LOS FUNCIONARIOS DE MESA DIRECTIVA DE CASILLA Y DE LAS Y LOS REPRESENTANTES DE PARTIDOS POLÍTICOS Y DE CANDIDATURAS INDEPENDIENTES EN LOS APARTADOS 11 Y 12 SEGÚN CORRESPONDA, Y ASEGÚRESE DE QUE FIRMIEN EN LA COLUMNA DE INSTALACIÓN DE LA CASILLA (COLOR ROSA).

LA VOTACIÓN INICIÓ A LAS 8:50 A.M.

CIERRE DE LA VOTACIÓN

LA VOTACIÓN TERMINÓ A LAS 6:00 P.M. PORQUE: (Marque con "X")

Grid for marking reasons for the end of voting.

EN CASO DE QUE SE HUBIERAN PRESENTADO INCIDENTES DURANTE EL DESARROLLO Y EL CIERRE DE LA VOTACIÓN MARQUE EN EL APARTADO 14.

DESCRIBA BREVEMENTE EN SU CASO, SE ESCRIBIERON EN HOJA(S) DE INCIDENTES, MISMA(S) QUE SE ANEXIA(N) A LA PRESENTE ACTA.

ESCRIBA EN EL RECUADRO CORRESPONDIENTE EL NÚMERO DE ESCRITOS DE INCIDENTES QUE LAS Y LOS REPRESENTANTES DE LOS PARTIDOS POLÍTICOS Y DE CANDIDATURAS INDEPENDIENTES HAYAN PRESENTADO Y MÉTALOS EN LA BOLSA DE EXPEDIENTE DE LA ELECCIÓN PARA LA GUBERNATURA.

Grid for recording the number of incidents presented by political parties and independent candidatures.

SOLICITE QUE EN LA COLUMNA DEL CIERRE DE LA VOTACIÓN (COLOR CAFÉ CLARO), FIRMIEN LAS Y LOS FUNCIONARIOS DE MESA DIRECTIVA DE CASILLA EN EL APARTADO 11 Y LAS Y LOS REPRESENTANTES DE LOS PARTIDOS POLÍTICOS Y DE CANDIDATURAS INDEPENDIENTES EN EL APARTADO 12, EN CASO DE QUE ESTOS NO SEAN LOS MISMOS QUE FIRMARON EN LA INSTALACIÓN, ES NECESARIO QUE ANOTEN TAMBIÉN SU NOMBRE.

MARQUE CON "X" SI LA O EL FUNCIONARIO SE TOMÓ DE LA FILA DE VOTANTES.

Table with columns: CARGO, DELA FEA., NOMBRE COMPLETO, INSTALACIÓN DE LA CASILLA FIRMAS, CIERRE DE LA VOTACIÓN FIRMAS. Lists officials and their signatures.

MARQUE CON "X" EN LA COLUMNA CORRESPONDIENTE SI LA O EL REPRESENTANTE ES PROPIETARIO (P) O SUPLENTE (S), SI FIRMÓ BAJO PROTESTA O SI NO FIRMO POR NEGATIVA O AUSENCIA. LOS ESPACIOS CON LÍNEAS DIAGONALES EN LA COLUMNA DE INSTALACIÓN DE CASILLA NO DEBEN SER LLENADOS.

Table for recording independent candidatures with columns: PARTIDO O CANDIDATURA, NOMBRE COMPLETO, P, S, INSTALACIÓN DE LA CASILLA FIRMAS, CIERRE DE LA VOTACIÓN FIRMAS. Includes candidates like Carlos Javier Soto Lopez, Yvonneca Araceli Hidalgo, etc.

UNA VEZ LLENADA Y FIRMADA EL ACTA, INTRODUZCA:

- 1. ORIGINAL EN EL SOBRE DE EXPEDIENTE DE CASILLA DE LA ELECCIÓN PARA LA GUBERNATURA;
2. PRIMERA COPIA EN EL SOBRE DE EXPEDIENTE DE CASILLA DE LA ELECCIÓN PARA LAS DIPUTACIONES LOCALES;
3. SEGUNDA COPIA EN EL SOBRE DE EXPEDIENTE DE CASILLA DE LA ELECCIÓN PARA EL AYUNTAMIENTO;
4. ENTREGUE COPIA LEGIBLE A LAS Y LOS REPRESENTANTES DE LOS PARTIDOS POLÍTICOS Y DE CANDIDATURAS INDEPENDIENTES PRESENTES, SEGÚN EL ORDEN DE REGISTRO. SI ALGUNA O ALGÚN REPRESENTANTE DE PARTIDO POLÍTICO O DE CANDIDATURA INDEPENDIENTE SOLICITA TOMAR UNA FOTOGRAFÍA DEL ORIGINAL DEL ACTA, USTED DEBE PERMITÍRSELO.

SE LEVANTÓ LA PRESENTE ACTA CON FUNDAMENTO EN LOS ARTÍCULOS 186; 187; 195; 197 A 199; 321, PÁRRAFO PRIMERO, FRACCIÓN V DEL CÓDIGO ELECTORAL DEL ESTADO DE MICHOACÁN DE OCAMPO; 82, PÁRRAFOS 1 Y 2; 86, PÁRRAFO 1, INCISOS A), B) Y D); 258 AL 261; 273 AL 278; 281; 282; 285 AL 287 DE LA LEY GENERAL DE INSTITUCIONES Y PROCEDIMIENTOS ELECTORALES; 150, PÁRRAFO 1, INCISO A); 163, PÁRRAFOS 1 Y 2 Y ANEXO 4.1, APARTADO A, NUMERAL 1 DEL REGLAMENTO DE ELECCIONES.

DESTINO: COPIA PARA EL SOBRE DE EXPEDIENTE DE LA ELECCIÓN PARA EL AYUNTAMIENTO.

**INSTITUTO ELECTORAL DE MICHOACÁN**  
**FORMATO DE ACTA FALTANTE**

**Consejo municipal: Yurécuaro**

Se hace constar que falta de incorporar en el expediente de la elección de **Ayuntamientos Acta de la Jornada Electoral**, correspondiente a la sección electoral **2379 C1**, cuya Mesa Directiva de Casilla recibió I votación el 6 de junio de 2021, día de la Jornada Electoral del Proceso Electoral Local Ordinario 2020-2021.

**Causa por las que no está el acta:**

No se encontraron en el expediente de casilla de la elección del Ayuntamiento, que debería estar adentro del paquete electoral de la elección de Ayuntamiento.

*Araceli Barajas Alvarado*



**Araceli Barajas Alvarado**, Presidente del Consejo Electoral Municipal de Michoacán, **Jesús Trejo Monares**, Secretario del Consejo Municipal de Yurécuaro

ESCRIBA FUERTE EN EL ACTA CON BOLÍGRAFO NEGRO, PARA QUE TODAS LAS COPIAS SE PUEAN LEER Y SIGA CADA UNA DE LAS INSTRUCCIONES.

1 COPIE Y ANOTE LA INFORMACIÓN DE SU NOMBRAMIENTO:

ENTIDAD FEDERATIVA: MICHOACÁN
TIPO DE CASILLA: ESCA, CONTINUA, EXTRA CASILLA, ISLA CASILLA, ESPECIAL
DISTRITO ELECTORAL LOCAL: 05
SECCIÓN: 2, 3, 7, 9
MUNICIPIO: Yurecuaro

2 LA CASILLA SE INSTALÓ EN: Justo Sierra #105 Col. Loma
Localidad Yurecuaro
Y SU INSTALACIÓN EMPEZÓ A LAS: 7:30 A.M. DEL DÍA 6 DE JUNIO DE 2021.
SI LA CASILLA SE INSTALÓ EN UN LUGAR DIFERENTE AL APROBADO POR EL CONSEJO DISTRITAL, EXPLIQUE LAS CAUSAS:

3 CUENTE UNA POR UNA EL TOTAL DE BOLETAS RECIBIDAS Y ANOTE LA CANTIDAD:

GUBERNATURA: 0 2 7 4
DIPUTACIONES LOCALES: 0 2 7 4
AYUNTAMIENTO: 0 2 7 4

4 ESCRIBA EL NÚMERO DE LOS FOLIOS INICIAL Y FINAL DE LAS BOLETAS DE LA ELECCIÓN PARA LA GUBERNATURA, LAS DIPUTACIONES LOCALES Y EL AYUNTAMIENTO RECIBIDAS, EN CASO DE QUE LOS FOLIOS NO SEAN CONTINUOS, UTILICE EL SEGUNDO CUADRO.

DEL NÚMERO: IEM-01 AL NÚMERO: IEM-01
DIPUTACIONES LOCALES: DEL NÚMERO: IEM-01 AL NÚMERO: IEM-01
AYUNTAMIENTO: DEL NÚMERO: IEM-01 AL NÚMERO: IEM-01

5 ¿ALGUNA O ALGÚN REPRESENTANTE DE PARTIDO POLÍTICO Y DE CANDIDATURA INDEPENDIENTE FIRMÓ O SELLO LAS BOLETAS?
MARQUE CON "X" LA O EL REPRESENTANTE QUE FIRMÓ O SELLO LAS BOLETAS:

Partidos políticos: PAN, PRI, PRD, PT, PV, VERDE, MORENA, PES, PUSC, PUSC, PUSC

6 CUANDO LAS URNAS FUERON ARMADAS ANTE LAS Y LOS FUNCIONARIOS Y LAS Y LOS REPRESENTANTES DE LOS PARTIDOS POLÍTICOS Y DE CANDIDATURAS INDEPENDIENTES PRESENTES, LA O EL PRESIDENTE:

¿COMPROBÓ QUE LAS URNAS ESTABAN VACÍAS? [X] SI [ ] NO
¿COLOCÓ LAS URNAS A LA VISTA DE TODAS LAS PERSONAS? [X] SI [ ] NO

7 EN CASO DE QUE SE HUBIERAN PRESENTADO INCIDENTES DURANTE LA INSTALACIÓN DE LA CASILLA MARQUE EN EL APARTADO 8:

8 ESCRIBA EL NOMBRE DE LAS Y LOS FUNCIONARIOS DE MESA DIRECTIVA DE CASILLA Y DE LAS Y LOS REPRESENTANTES DE PARTIDOS POLÍTICOS Y DE CANDIDATURAS INDEPENDIENTES EN LOS APARTADOS 1) Y 3) SEGÚN CORRESPONDA, Y ASEGÚRESE DE QUE FIRMAN EN LA COLUMNA DE INSTALACIÓN DE LA CASILLA (COLOR ROSA).

9 LA VOTACIÓN INICIÓ A LAS 9:00 A.M.

CIERRE DE LA VOTACIÓN

10 LA VOTACIÓN TERMINÓ A LAS 6:00 P.M. PORQUE: (Marque con "X")

Antes de las 6 P.M. ya había votado todo el electorado de la lista nominal
A las 6 P.M. ya no había electorado en la casilla

11 EN CASO DE QUE SE HUBIERAN PRESENTADO INCIDENTES DURANTE EL DESARROLLO Y EL CIERRE DE LA VOTACIÓN MARQUE EN EL APARTADO 12:

12 SE PRESENTARON INCIDENTES: SI [ ] NO [X]
DESCRIBA BREVEMENTE:
EN SU CASO, SE ESCRIBIERON EN HOJA(S) DE INCIDENTES, MISMA(S) QUE SE ANEXA(N) A LA PRESENTE ACTA.

2 ESCRIBA EN EL RECUADRO CORRESPONDIENTE EL NÚMERO DE ESCRITOS DE INCIDENTES QUE LAS Y LOS REPRESENTANTES DE LOS PARTIDOS POLÍTICOS Y DE CANDIDATURAS INDEPENDIENTES HAYAN PRESENTADO Y MÉTALOS EN LA BOLSA DE EXPEDIENTE DE LA ELECCIÓN PARA LA GUBERNATURA.

Grid for marking incidents with party logos: PAN, PRI, PRD, PT, PV, VERDE, MORENA, PES, PUSC, PUSC, PUSC

3 SOLICITE QUE EN LA COLUMNA DEL CIERRE DE LA VOTACIÓN (COLOR CAFÉ CLARO), FIRMEN LAS Y LOS FUNCIONARIOS DE MESA DIRECTIVA DE CASILLA EN EL APARTADO 1); Y LAS Y LOS REPRESENTANTES DE LOS PARTIDOS POLÍTICOS Y DE CANDIDATURAS INDEPENDIENTES EN EL APARTADO 3), EN CASO DE QUE ESTOS NO SEAN LOS MISMOS QUE FIRMARON EN LA INSTALACIÓN, ES NECESARIO QUE ANOTEN TAMBIÉN SU NOMBRE.

MARQUE CON "X" SI LA O EL FUNCIONARIO SE TOMÓ DE LA FILA DE VOTANTES.

Table with columns: CARGO, NOMBRE COMPLETO, INSTALACIÓN DE LA CASILLA, CIERRE DE LA VOTACIÓN. Includes names like Miriam Jacqueline Avila...

MARQUE CON "X" EN LA COLUMNA CORRESPONDIENTE SI LA O EL REPRESENTANTE ES PROPIETARIO (P) O SUPLENTE (S), SI FIRMÓ BAJO PROTESTA O SI NO FIRMÓ POR NEGATIVA O AUSENCIA.

Table with columns: PARTIDO O CANDIDATURA, NOMBRE COMPLETO, P, S, INSTALACIÓN DE LA CASILLA, CIERRE DE LA VOTACIÓN, FIRMAS, PROTESTA, NEGATIVA O AUSENCIA.

13 UNA VEZ LLENADA Y FIRMADA EL ACTA, INTRODUZCA:
1. ORIGINAL EN EL SOBRE DE EXPEDIENTE DE CASILLA DE LA ELECCIÓN PARA LA GUBERNATURA;
2. PRIMERA COPIA EN EL SOBRE DE EXPEDIENTE DE CASILLA DE LA ELECCIÓN PARA LAS DIPUTACIONES LOCALES;
3. SEGUNDA COPIA EN EL SOBRE DE EXPEDIENTE DE CASILLA DE LA ELECCIÓN PARA EL AYUNTAMIENTO;
4. ENTREGUE COPIA LEGIBLE A LAS Y LOS REPRESENTANTES DE LOS PARTIDOS POLÍTICOS Y DE CANDIDATURAS INDEPENDIENTES PRESENTES, SEGÚN EL ORDEN DE REGISTRO. SI ALGUNA O ALGÚN REPRESENTANTE DE PARTIDO POLÍTICO O DE CANDIDATURA INDEPENDIENTE SOLICITA TOMAR UNA FOTOGRAFÍA DEL ORIGINAL DEL ACTA, USTED DEBE PERMITÍRSELO.

SE LEVANTÓ LA PRESENTE ACTA CON FUNDAMENTO EN LOS ARTÍCULOS 186; 187; 195; 197 A 199; 321; PÁRRAFO PRIMERO, FRACCIÓN V DEL CÓDIGO ELECTORAL DEL ESTADO DE MICHOACÁN DE OCAMPO; 82; PÁRRAFOS 1 Y 2; 86; PÁRRAFO 1; INCISOS A), B) Y D); 258 AL 261; 273 AL 278; 281; 282; 285 AL 287 DE LA LEY GENERAL DE INSTITUCIONES Y PROCEDIMIENTOS ELECTORALES; 150, PÁRRAFO 1, INCISO A); 163, PÁRRAFOS 1 Y 2; Y ANEXO 4.1, APARTADO A, NUMERAL 1 DEL REGLAMENTO DE ELECCIONES.

DESTINO: COPIA PARA EL SOBRE DE EXPEDIENTE DE LA ELECCIÓN PARA EL AYUNTAMIENTO.

INSTITUTO ELECTORAL DE MICHOACÁN  
FORMATO DE ACTA FALTANTE

Consejo municipal: Yurécuaro

Se hace constar que falta de incorporar en el expediente de la elección de **Ayuntamientos Acta de la Jornada Electoral**, correspondiente a la sección electoral **2380 B**, cuya Mesa Directiva de Casilla recibió l votación el 6 de junio de 2021, día de la Jornada Electoral del Proceso Electoral Local Ordinario 2020-2021.

**Causa por las que no está el acta:**

No se encontraron en el expediente de casilla de la elección del Ayuntamiento, que debería estar adentro del paquete electoral de la elección de Ayuntamiento.

*Araceli Barajas Alvarado*



Araceli Barajas Alvarado

Consejera Presidenta del Consejo Municipal

*J. Jesús Trejo Monares*

J. Jesús Trejo Monares

Secretario del Consejo Municipal

Yurécuaro

ESCRIBA FUERTE EN EL ACTA CON BOLÍGRAFO NEGRO, PARA QUE TODAS LAS COPIAS SE PUEDEAN LEER Y SIGA CADA UNA DE LAS INSTRUCCIONES.

1 COPIE Y ANOTE LA INFORMACION DE SU NOMBRAMIENTO:

ENTIDAD FEDERATIVA: MICHOACÁN

DISTRITO ELECTORAL LOCAL: Yurecuaro

SECCIÓN: 2380

MUNICIPIO: Yurecuaro

TIPO DE CASILLA: 01

2 LA CASILLA SE INSTALÓ EN: Bvrd. Lazero Cardenas # 15 Col. Mora

Y SU INSTALACIÓN EMPEZÓ A LAS: 7:30 A.M. DEL DÍA 6 DE JUNIO DE 2021.

SI LA CASILLA SE INSTALÓ EN UN LUGAR DIFERENTE AL APROBADO POR EL CONSEJO DISTRITAL, EXPLIQUE LAS CAUSAS:

3 CUENTE UNA POR UNA EL TOTAL DE BOLETAS RECIBIDAS Y ANOTE LA CANTIDAD:

BOLETAS RECIBIDAS: GUBERNATURA 0732, DIPUTACIONES LOCALES 0732, AYUNTAMIENTO 0732

4 ESCRIBA EL NÚMERO DE LOS FOLIOS INICIAL Y FINAL DE LAS BOLETAS DE LA ELECCIÓN PARA LA GUBERNATURA, LAS DIPUTACIONES LOCALES Y EL AYUNTAMIENTO RECIBIDAS, EN CASO DE QUE LOS FOLIOS NO SEAN CONTINUOS, UTILICE EL SEGUNDO CUADRO.

CUADRO DE FOLIOS: GUBERNATURA 012709, 013500, 012708, 013500; DIPUTACIONES LOCALES 012769, 013500, 013108, 013509; AYUNTAMIENTO 012774, 013504, 012109, 013504

5 ¿ALGUNA O ALGÚN REPRESENTANTE DE PARTIDO POLÍTICO Y DE CANDIDATURA INDEPENDIENTE FIRMÓ O SELLÓ LAS BOLETAS? MARQUE CON 'X' LA O EL REPRESENTANTE QUE FIRMÓ O SELLÓ LAS BOLETAS:

Partidos políticos: PAN, PRI, PRD, PUSC, MORENA, PES, PUSC

6 CUANDO LAS URNAS FUERON ARMADAS ANTE LAS Y LOS FUNCIONARIOS Y LAS Y LOS REPRESENTANTES DE LOS PARTIDOS POLÍTICOS Y DE CANDIDATURAS INDEPENDIENTES PRESENTES, ¿A O EL PRESIDENTE: ¿COMPROBÓ QUE LAS URNAS ESTABAN VACÍAS? ¿COLOCÓ LAS URNAS A LA VISTA DE TODAS LAS PERSONAS?

¿COMPROBÓ QUE LAS URNAS ESTABAN VACÍAS? [X] NO; ¿COLOCÓ LAS URNAS A LA VISTA DE TODAS LAS PERSONAS? [X] NO

7 EN CASO DE QUE SE HUBIERAN PRESENTADO INCIDENTES DURANTE LA INSTALACIÓN DE LA CASILLA MARQUE EN EL APARTADO 8.

8 ESCRIBA EL NOMBRE DE LAS Y LOS FUNCIONARIOS DE MESA DIRECTIVA DE CASILLA Y DE LAS Y LOS REPRESENTANTES DE PARTIDOS POLÍTICOS Y DE CANDIDATURAS INDEPENDIENTES EN LOS APARTADOS 9 Y 10 SEGÚN CORRESPONDA, Y ASEGÚRESE DE QUE FIRME EN LA COLUMNA DE INSTALACIÓN DE LA CASILLA (COLOR ROSA).

9 LA VOTACIÓN INICIÓ A LAS 8:51 A.M.

10 LA VOTACIÓN TERMINÓ A LAS 18:17 P.M. POR QUÉ: (Marque con 'X') [X] ANTES DE LAS 6 P.M. YA HABÍA VOTADO TODO EL ELECTORADO DE LA LISTA NOMINAL; [X] DESPUÉS DE LAS 6 P.M. AÚN HABÍA ELECTORADO PRESENTE EN LA CASILLA; [X] A LAS 6 P.M. YA NO HABÍA ELECTORADO EN LA CASILLA; [X] SE SUSPENDIÓ DEFINITIVAMENTE LA VOTACIÓN.

11 EN CASO DE QUE SE HUBIERAN PRESENTADO INCIDENTES DURANTE EL DESARROLLO Y EL CIERRE DE LA VOTACIÓN MARQUE EN EL APARTADO 12.

12 SE PRESENTARON INCIDENTES DURANTE: [X] NO; INSTALACIÓN DE LA CASILLA [X]; DESARROLLO DE LA VOTACIÓN [X]; CIERRE DE LA VOTACIÓN [X]

DESCRIBA BREVEEMENTE EN SU CASO, SE ESCRIBIERON EN HOJA(S) DE INCIDENTES, MISMA(S) QUE SE ANEXA(N) A LA PRESENTE ACTA.

SE LEVANTÓ LA PRESENTE ACTA CON FUNDAMENTO EN LOS ARTÍCULOS 186; 187; 195; 197 A 199; 201, PÁRRAFO PRIMERO, FRACCIÓN Y DEL CÓDIGO ELECTORAL DEL ESTADO DE MICHOACÁN DE OCAMPO; 82, PÁRRAFOS 1 Y 2; 86, PÁRRAFO 1, INCISOS A), B) Y D); 258 AL 261; 273 AL 278; 281; 282; 285 AL 287 DE LA LEY GENERAL DE INSTITUCIONES Y PROCEDIMIENTOS ELECTORALES; 150, PÁRRAFO 1, INCISO A); 165, PÁRRAFOS 1 Y 2; Y ANEXO 4.1, APARTADO A, NÚMERO 1 DEL REGLAMENTO DE ELECCIONES.

DESTINO: COPIA PARA EL SOBRE DE EXPEDIENTE DE LA ELECCIÓN PARA EL AYUNTAMIENTO.

12 ESCRIBA EN EL RECUADRO CORRESPONDIENTE EL NÚMERO DE ESCRITOS DE INCIDENTES QUE LAS Y LOS REPRESENTANTES DE LOS PARTIDOS POLÍTICOS Y DE CANDIDATURAS INDEPENDIENTES HAYAN PRESENTADO Y MÉTALOS EN LA BOLSA DE EXPEDIENTE DE LA ELECCIÓN PARA LA GUBERNATURA.

Grid for recording incidents with party logos.

13 SOLICITE QUE EN LA COLUMNA DEL CIERRE DE LA VOTACIÓN (COLOR CAFÉ CLARO), FIRME LAS Y LOS FUNCIONARIOS DE MESA DIRECTIVA DE CASILLA EN EL APARTADO 10; Y LAS Y LOS REPRESENTANTES DE LOS PARTIDOS POLÍTICOS Y DE CANDIDATURAS INDEPENDIENTES EN EL APARTADO 9, EN CASO DE QUE ESTOS NO SEAN LOS MISMOS QUE FIRMARON EN LA INSTALACIÓN, ES NECESARIO QUE ANOTEN TAMBIÉN SU NOMBRE.

MARQUE CON 'X' SI LA O EL FUNCIONARIO SE TOMÓ DE LA FILA DE VOTANTES.

Table with columns: CARGO, OFICINA, NOMBRE COMPLETO, INSTALACIÓN DE LA CASILLA, CIERRE DE LA VOTACIÓN. Lists officials like Vicente Alanís Galván.

MARQUE CON 'X' EN LA COLUMNA CORRESPONDIENTE SI LA O EL REPRESENTANTE ES PROPIETARIO (P) O SUPLENTE (S), SI FIRMÓ BAJO PROTESTA O SI NO FIRMÓ POR NEGATIVA O AUSENCIA.

14 REPRESENTANTES DE PARTIDOS POLÍTICOS Y DE CANDIDATURAS INDEPENDIENTES

Main table for recording signatures of party representatives and independent candidates.

15 UNA VEZ LLENADA Y FIRMADA EL ACTA, INTRODUZCA: 1. ORIGINAL EN EL SOBRE DE EXPEDIENTE DE CASILLA DE LA ELECCIÓN PARA LA GUBERNATURA; 2. PRIMERA COPIA EN EL SOBRE DE EXPEDIENTE DE CASILLA DE LA ELECCIÓN PARA LAS DIPUTACIONES LOCALES; 3. SEGUNDA COPIA EN EL SOBRE DE EXPEDIENTE DE CASILLA DE LA ELECCIÓN PARA EL AYUNTAMIENTO; 4. ENTREGUE COPIA LEGIBLE A LAS Y LOS REPRESENTANTES DE LOS PARTIDOS POLÍTICOS Y DE CANDIDATURAS INDEPENDIENTES PRESENTES, SEGÚN EL ORDEN DE REGISTRO. SI ALGUNA O ALGÚN REPRESENTANTE DE PARTIDO POLÍTICO O DE CANDIDATURA INDEPENDIENTE SOLICITA TOMAR UNA FOTOGRAFÍA DEL ORIGINAL DEL ACTA, USTED DEBE PERMITIRSELO.

ESCRIBA FUERTE EN EL ACTA CON BOLÍGRAFO NEGRO, PÁRA QUE TODAS LAS COPIAS SE PUEDAN LEER Y SÍGA CADA UNA DE LAS INSTRUCCIONES.

COPIE Y ANOTE LA INFORMACIÓN DE SU NOMBRAMIENTO:

ENTIDAD FEDERATIVA: MICHOACÁN

DISTRITO ELECTORAL LOCAL: YURENAYO

SECCIÓN: 2380

MUNICIPIO:

TIPO DE CASILLA table with columns for different casilla types and their counts.

LA CASILLA SE INSTALÓ EN: Bulevar Lazaro Cardenas # 15

Y SU INSTALACIÓN EMPEZÓ A LAS: 7:30 A.M. DEL DÍA 6 DE JUNIO DE 2021.

SI LA CASILLA SE INSTALÓ EN UN LUGAR DIFERENTE AL APROBADO POR EL CONSEJO DISTRITAL, EXPLIQUE LAS CAUSAS:

CUENTE UNA POR UNA EL TOTAL DE BOLETAS RECIBIDAS Y ANOTE LA CANTIDAD:

Table for counting ballots received for GUBERNATURA, DIPUTACIONES LOCALES, and AYUNTAMIENTO.

ESCRIBA EL NÚMERO DE LOS FOLIOS INICIAL Y FINAL DE LAS BOLETAS DE LA ELECCIÓN PARA LA GUBERNATURA, LAS DIPUTACIONES LOCALES Y EL AYUNTAMIENTO RECIBIDAS, EN CASO DE QUE LOS FOLIOS NO SEAN CONTINUOS, UTILICE EL SEGUNDO CUADRO.

Table for recording initial and final folio numbers for GUBERNATURA, DIPUTACIONES LOCALES, and AYUNTAMIENTO.

¿ALGUNO O ALGÚN REPRESENTANTE DE PARTIDO POLÍTICO Y DE CANDIDATURA INDEPENDIENTE FIRMÓ O SELLO LAS BOLETAS? MARQUE CON "X" LA O EL REPRESENTANTE QUE FIRMÓ O SELLO LAS BOLETAS:

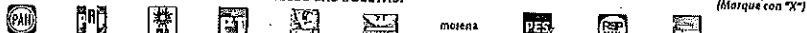

CUANDO LAS URNAS FUERON ARMADAS ANTE LAS Y LOS FUNCIONARIOS Y LAS Y LOS REPRESENTANTES DE LOS PARTIDOS POLÍTICOS Y DE CANDIDATURAS INDEPENDIENTES PRESENTES, LA O EL PRESIDENTE:

¿COMPROBÓ QUE LAS URNAS ESTABAN VACÍAS? ¿COLOCÓ LAS URNAS A LA VISTA DE TODAS LAS PERSONAS?

EN CASO DE QUE SE HUBIERAN PRESENTADO INCIDENTES DURANTE LA INSTALACIÓN DE LA CASILLA MARQUE EN EL APARTADO

ESCRIBA EL NOMBRE DE LAS Y LOS FUNCIONARIOS DE MESA DIRECTIVA DE CASILLA Y DE LAS Y LOS REPRESENTANTES DE PARTIDOS POLÍTICOS Y DE CANDIDATURAS INDEPENDIENTES EN LOS APARTADOS

LA VOTACIÓN INICIÓ A LAS 8:31 A.M.

CIERRE DE LA VOTACIÓN

LA VOTACIÓN TERMINÓ A LAS 6:05 P.M. PORQUE:

¿ANTES DE LAS 6 P.M. YA HABÍA VOTADO TODO EL ELECTORADO DE LA LISTA NOMINAL? ¿DESPUÉS DE LAS 6 P.M. AÚN HABÍA ELECTORADO PRESENTE EN LA CASILLA?

¿A LAS 6 P.M. YA NO HABÍA ELECTORADO EN LA CASILLA? ¿SE SUSPENDIÓ DEFINITIVAMENTE LA VOTACIÓN?

EN CASO DE QUE SE HUBIERAN PRESENTADO INCIDENTES DURANTE EL DESARROLLO Y EL CIERRE DE LA VOTACIÓN MARQUE EN EL APARTADO

SE PRESENTARON INCIDENTES DURANTE LA INSTALACIÓN DE LA CASILLA, DESARROLLO DE LA VOTACIÓN, O CIERRE DE LA VOTACIÓN

DESCRIBA BREVEMENTE EN SU CASO, SE ESCRIBIERON EN HOJAS DE INCIDENTES, MISMA(S) QUE SE ANEXA(H) A LA PRESENTE ACTA.

SE LEVANTÓ LA PRESENTE ACTA CON FUNDAMENTO EN LOS ARTÍCULOS 186; 187; 195; 197 A 199; 321, PÁRRAFO PRIMERO, FRACCIÓN Y DEL CÓDIGO ELECTORAL DEL ESTADO DE MICHOACÁN DE OCAMPO; 82, PÁRRAFOS 1 Y 2; 86, PÁRRAFO 1, INCISOS A), B) Y D); 258 AL 261; 273 AL 278; 281; 282; 285 AL 287 DE LA LEY GENERAL DE INSTITUCIONES Y PROCEDIMIENTOS ELECTORALES; 150, PÁRRAFO 1, INCISO A); 163, PÁRRAFOS 1 Y 2; Y ANEXO 4.1, APARTADO A, NUMERAL 1 DEL REGLAMENTO DE ELECCIONES.

DESTINO: COPIA PARA EL SOBRE DE EXPEDIENTE DE LA ELECCIÓN PARA EL AYUNTAMIENTO.

ESCRIBA EN EL RECUADRO CORRESPONDIENTE EL NÚMERO DE INCIDENTES QUE LAS Y LOS REPRESENTANTES DE LOS PARTIDOS POLÍTICOS Y DE CANDIDATURAS INDEPENDIENTES HAYAN PRESENTADO Y MÉTALOS EN LA BOLSA DE EXPEDIENTE DE LA ELECCIÓN PARA LA GUBERNATURA.



SOLICITE QUE EN LA COLUMNA DEL CIERRE DE LA VOTACIÓN (COLOR CAFÉ CLARO), FIRMEN LAS Y LOS FUNCIONARIOS DE MESA DIRECTIVA DE CASILLA EN EL APARTADO (2) Y LAS Y LOS REPRESENTANTES DE LOS PARTIDOS POLÍTICOS Y DE CANDIDATURAS INDEPENDIENTES EN EL APARTADO (3), EN CASO DE QUE ESTOS NO SEAN LOS MISMOS QUE FIRMARON EN LA INSTALACIÓN, ES NECESARIO QUE ANOTEN TAMBIÉN SU NOMBRE.

MARQUE CON "X" SI LA O EL FUNCIONARIO SE TOMÓ DE LA FILA DE VOTANTES.

Table for recording the names and roles of officials and representatives at the closing of voting.

MARQUE CON "X" EN LA COLUMNA CORRESPONDIENTE SI LA O EL REPRESENTANTE ES PROPIETARIO (P) O SUPLENTE (S), SI FIRMÓ BAJO PROTESTA O SI NO FIRMÓ POR NEGATIVA O AUSENCIA. LOS ESPACIOS CON LÍNEAS DIAGONALES EN LA COLUMNA DE INSTALACIÓN DE CASILLA NO DEBEN SER LLENADOS.

Main table for recording the installation and voting status of candidates and representatives.

UNA VEZ LLENADA Y FIRMADA EL ACTA, INTRODUZCA:

- 1. ORIGINAL EN EL SOBRE DE EXPEDIENTE DE CASILLA DE LA ELECCIÓN PARA LA GUBERNATURA;
2. PRIMERA COPIA EN EL SOBRE DE EXPEDIENTE DE CASILLA DE LA ELECCIÓN PARA LAS DIPUTACIONES LOCALES;
3. SEGUNDA COPIA EN EL SOBRE DE EXPEDIENTE DE CASILLA DE LA ELECCIÓN PARA EL AYUNTAMIENTO;
4. ENTREGUE COPIA LEGIBLE A LAS Y LOS REPRESENTANTES DE LOS PARTIDOS POLÍTICOS Y DE CANDIDATURAS INDEPENDIENTES PRESENTES, SEGÚN EL ORDEN DE REGISTRO. SI ALGUNO O ALGÚN REPRESENTANTE DE PARTIDO POLÍTICO O DE CANDIDATURA INDEPENDIENTE SOLICITA TOMAR UNA FOTOGRAFÍA DEL ORIGINAL DEL ACTA, USTED DEBE PERMITÍRSELO.

ESCRIBA FUERTE EN EL ACTA CON BOLÍGRAFO NEGRO, PARA QUE TODAS LAS COPIAS SE PUEDAN LEER Y SIGA CADA UNA DE LAS INSTRUCCIONES.

1 COPIE Y ANOTE LA INFORMACIÓN DE SU NOMBRAMIENTO:

ENTIDAD FEDERATIVA: MICHOACÁN

DISTRITO ELECTORAL LOCAL: 01

SECCIÓN: 2380

MUNICIPIO: Uruapan

TIPO DE CASILLA: MESA, MESA AUXILIAR, MESA SUPLENTE, MESA DE RESERVA

2 LA CASILLA SE INSTALÓ EN: Colonia Benjamín Mora Boulevard

Lázaro Cárdenas #15 Y SU INSTALACIÓN EMPEZÓ A LAS: 7:30 A.M. DEL DÍA 6 DE JUNIO DE 2021.

SI LA CASILLA SE INSTALÓ EN UN LUGAR DIFERENTE AL APROBADO POR EL CONSEJO DISTRITAL, EXPLIQUE LAS CAUSAS:

3 CUENTE UNA POR UNA EL TOTAL DE BOLETAS RECIBIDAS Y ANOTE LA CANTIDAD:

GUBERNATURA: 0732 Setecientos treinta y dos
DIPUTACIONES LOCALES: 0732 Setecientos treinta y dos
AYUNTAMIENTO: 0732 Setecientos treinta y dos

4 ESCRIBA EL NÚMERO DE LOS FOLIOS INICIAL Y FINAL DE LAS BOLETAS DE LA ELECCIÓN PARA LA GUBERNATURA, LAS DIPUTACIONES LOCALES Y EL AYUNTAMIENTO RECIBIDAS, EN CASO DE QUE LOS FOLIOS NO SEAN CONTINUOS, UTILICE EL SEGUNDO CUADRO.

DEL NÚMERO: IEM: 01142315 AL NÚMERO: IEM: 01142315
DIPUTACIONES LOCALES: 01142333 AL NÚMERO: IEM: 01142333
AYUNTAMIENTO: 01142334 AL NÚMERO: IEM: 01142335

5 ¿ALGUNA O ALGÚN REPRESENTANTE DE PARTIDO POLÍTICO Y DE CANDIDATURA INDEPENDIENTE FIRMÓ O SELLÓ LAS BOLETAS? MARQUE CON "X" LA O EL REPRESENTANTE QUE FIRMÓ O SELLÓ LAS BOLETAS:

Partidos políticos: PAN, PRI, PUS, MORENA, PES, RSP

6 CUANDO LAS URNAS FUERON ARMADAS ANTE LAS Y LOS FUNCIONARIOS Y LAS Y LOS REPRESENTANTES DE LOS PARTIDOS POLÍTICOS Y DE CANDIDATURAS INDEPENDIENTES PRESENTES, LA O EL PRESIDENTE:

¿COMPROBÓ QUE LAS URNAS ESTABAN VACÍAS? [X] NO
¿COLOCÓ LAS URNAS A LA VISTA DE TODAS LAS PERSONAS? [X] NO

7 EN CASO DE QUE SE HUBIERAN PRESENTADO INCIDENTES DURANTE LA INSTALACIÓN DE LA CASILLA MARQUE EN EL APARTADO 8:

8 ESCRIBA EL NOMBRE DE LAS Y LOS FUNCIONARIOS DE MESA DIRECTIVA DE CASILLA Y DE LAS Y LOS REPRESENTANTES DE PARTIDOS POLÍTICOS Y DE CANDIDATURAS INDEPENDIENTES EN LOS APARTADOS 1) Y 2) SEGÚN CORRESPONDA, Y ASEGÚRESE DE QUE FIRMIEN EN LA COLUMNA DE INSTALACIÓN DE LA CASILLA (COLOR ROSA).

9 LA VOTACIÓN INICIÓ A LAS: 9:04 A.M.

10 LA VOTACIÓN TERMINÓ A LAS: P.M. PORQUE: [X] ANTES DE LAS 6 P.M. YA HABÍA VOTADO TODO EL ELECTORADO DE LA LISTA NOMINAL

11 EN CASO DE QUE SE HUBIERAN PRESENTADO INCIDENTES DURANTE EL DESARROLLO Y EL CIERRE DE LA VOTACIÓN MARQUE EN EL APARTADO 12:

12 SE PRESENTARON INCIDENTES: [X] NO

DESCRIBA BREVEMENTE: EN SU CASO, SE ESCRIBIERON EN: HOJ(S) DE INCIDENTES, MISMA(S) QUE SE ANEXA(N) A LA PRESENTE ACTA.

2 ESCRIBA EN EL RECUADRO CORRESPONDIENTE EL NÚMERO DE ESCRITOS DE INCIDENTES QUE LAS Y LOS REPRESENTANTES DE LOS PARTIDOS POLÍTICOS Y DE CANDIDATURAS INDEPENDIENTES HAYAN PRESENTADO Y MÉTALOS EN LA BOLSA DE EXPEDIENTE DE LA ELECCIÓN PARA LA GUBERNATURA.

Grid for recording incidents with checkboxes for PAN, PRI, PUS, MORENA, PES, RSP.

3 SOLICITE QUE EN LA COLUMNA DEL CIERRE DE LA VOTACIÓN (COLOR CAFÉ CLARO), FIRMIEN LAS Y LOS FUNCIONARIOS DE MESA DIRECTIVA DE CASILLA EN EL APARTADO 1) Y LAS Y LOS REPRESENTANTES DE LOS PARTIDOS POLÍTICOS Y DE CANDIDATURAS INDEPENDIENTES EN EL APARTADO 2), EN CASO DE QUE ESTOS NO SEAN LOS MISMOS QUE FIRMARON EN LA INSTALACIÓN, ES NECESARIO QUE ANOTEN TAMBIÉN SU NOMBRE.

MARQUE CON "X" SI LA O EL FUNCIONARIO SE TOMÓ DE LA FILA DE VOTANTES. Los María Gómez

Table with columns: CARGO, DEEA FILA, NOMBRE COMPLETO, INSTALACIÓN DE LA CASILLA FIRMAS, CIERRE DE LA VOTACIÓN FIRMAS.

MARQUE CON "X" EN LA COLUMNA CORRESPONDIENTE SI LA O EL REPRESENTANTE ES PROPIETARIO (P) O SUPLENTE (S), SI FIRMÓ BAJO PROTESTA O SI NO FIRMÓ POR NEGATIVA O AUSENCIA. LOS ESPACIOS CON LÍNEAS DIAGONALES EN LA COLUMNA DE INSTALACIÓN DE CASILLA NO DEBEN SER LLENADOS.

Main table for recording party representatives and candidates, including columns for party name, full name, and voting status.

13 UNA VEZ LLENADA Y FIRMADA EL ACTA, INTRODUZCA:

- 1. ORIGINAL EN EL SOBRE DE EXPEDIENTE DE CASILLA DE LA ELECCIÓN PARA LA GUBERNATURA;
2. PRIMERA COPIA EN EL SOBRE DE EXPEDIENTE DE CASILLA DE LA ELECCIÓN PARA LAS DIPUTACIONES LOCALES;
3. SEGUNDA COPIA EN EL SOBRE DE EXPEDIENTE DE CASILLA DE LA ELECCIÓN PARA EL AYUNTAMIENTO;
4. ENTREGUE COPIA LEGIBLE A LAS Y LOS REPRESENTANTES DE LOS PARTIDOS POLÍTICOS Y DE CANDIDATURAS INDEPENDIENTES PRESENTES, SEGÚN EL ORDEN DE REGISTRO. SI ALGUNA O ALGÚN REPRESENTANTE DE PARTIDO POLÍTICO O DE CANDIDATURA INDEPENDIENTE SOLICITA TOMAR UNA FOTOGRAFÍA DEL ORIGINAL DEL ACTA, USTED DEBE PERMITÍRSELO.

SE LEVANTÓ LA PRESENTE ACTA CON FUNDAMENTO EN LOS ARTÍCULOS 186; 187; 195; 197 A 199; 321, PÁRRAFO PRIMERO, FRACCIÓN V DEL CÓDIGO ELECTORAL DEL ESTADO DE MICHOACÁN DE OCAMPO; 82, PÁRRAFOS 1 Y 2; 86, PÁRRAFO 1, INCISOS A), B) Y D); 258 AL 261; 273 AL 278; 281; 282; 285 AL 287 DE LA LEY GENERAL DE INSTITUCIONES Y PROCEDIMIENTOS ELECTORALES; 150, PÁRRAFO I, INCISO A); 163, PÁRRAFOS 1 Y 2 Y ANEXO 4.1, APARTADO A, NUMERAL I DEL REGLAMENTO DE ELECCIONES.

DESTINO: COPIA PARA EL SOBRE DE EXPEDIENTE DE LA ELECCIÓN PARA EL AYUNTAMIENTO.



MICHOACÁN



INSTITUTO ELECTORAL DE MICHOACÁN

## INSTITUTO ELECTORAL DE MICHOACÁN FORMATO DE ACTA FALTANTE

Consejo municipal: Yurécuaro

Se hace constar que falta de incorporar en el expediente de la elección de **Ayuntamientos Acta de la Jornada Electoral**, correspondiente a la sección electoral **2380 C4**, cuya Mesa Directiva de Casilla recibió l votación el 6 de junio de 2021, día de la Jornada Electoral del Proceso Electoral Local Ordinario 2020-2021.

### Causa por las que no está el acta:

No se encontraron en el expediente de casilla de la elección del Ayuntamiento, que debería estar adentro del paquete electoral de la elección de Ayuntamiento.

Araceli Barajas  
Alcalde



Araceli Barajas Alvarado

J. Jesús Trejo Monares

Consejera Presidenta del Consejo Municipal  
Instituto Electoral de Michoacán  
Secretario del Consejo Municipal  
Consejo Electoral Municipal  
Yurécuaro

ESCRIBA FUERTE EN EL ACTA CON BOLÍGRAFO NEGRO, PARA QUE TODAS LAS COPIAS SE PUEDAN LEER Y SIGA CADA UNA DE LAS INSTRUCCIONES.

1 COPIE Y ANOTE LA INFORMACIÓN DE SU NOMBRAMIENTO:

ENTIDAD FEDERATIVA: Michoacán MICHOACÁN

DISTRITO ELECTORAL LOCAL: 01

SECCIÓN: 2380

MUNICIPIO: Yurecuaro

TIPO DE CASILLA: Opciones: ASISA, OPORTUNA, EN LA CASILLA, EN LA CASILLA, EN LA CASILLA, EN LA CASILLA. Valor: 05

2 LA CASILLA SE INSTALÓ EN: Bulevar Lazaro Cardenas # 15 Col. mora Yurecuaro Y SU INSTALACIÓN EMPEZÓ A LAS: 7:30 A.M. DEL DÍA 6 DE JUNIO DE 2021.

3 CUENTE UNA POR UNA EL TOTAL DE BOLETAS RECIBIDAS Y ANOTE LA CANTIDAD:

Formulario de conteo de boletas: GUBERNATURA (0722), DIPUTACIONES LOCALES (137), AYUNTAMIENTO (0722).

4 ESCRIBA EL NÚMERO DE LOS FOLIOS INICIAL Y FINAL DE LAS BOLETAS DE LA ELECCIÓN PARA LA GUBERNATURA, LAS DIPUTACIONES LOCALES Y EL AYUNTAMIENTO RECIBIDAS, EN CASO DE QUE LOS FOLIOS NO SEAN CONTINUOS, UTILICE EL SEGUNDO CUADRO.

Formulario de números de folios: GUBERNATURA (000001-000002), DIPUTACIONES LOCALES (000001-000002), AYUNTAMIENTO (000001-000002).

5 ¿ALGUNA O ALGÚN REPRESENTANTE DE PARTIDO POLÍTICO Y DE CANDIDATURA INDEPENDIENTE FIRMÓ O SELLO LAS BOLETAS? SI NO

Formulario de firmas: Partidos políticos (PAN, PRI, PUS, PT, VERDE) y Morena, PES, SEP.

6 CUANDO LAS URNAS FUERON ARMADAS ANTE LAS Y LOS FUNCIONARIOS Y LAS Y LOS REPRESENTANTES DE LOS PARTIDOS POLÍTICOS Y DE CANDIDATURAS INDEPENDIENTES PRESENTES, LA O EL PRESIDENTE:

Formulario de verificación de urnas: ¿COMPROBÉ QUE LAS URNAS ESTABAN VACÍAS? [X] NO. ¿COLOCÉ LAS URNAS A LA VISTA DE TODAS LAS PERSONAS? [X] NO.

7 EN CASO DE QUE SE HUBIERAN PRESENTADO INCIDENTES DURANTE LA INSTALACIÓN DE LA CASILLA MARQUE EN EL APARTADO 8.

8 ESCRIBA EL NOMBRE DE LAS Y LOS FUNCIONARIOS DE MESA DIRECTIVA DE CASILLA Y DE LAS Y LOS REPRESENTANTES DE PARTIDOS POLÍTICOS Y DE CANDIDATURAS INDEPENDIENTES EN LOS APARTADOS 9 Y 10 SEGÚN CORRESPONDA, Y ASEGÚRESE DE QUE FIRMEN EN LA COLUMNA DE INSTALACIÓN DE LA CASILLA (COLOR ROSA).

9 LA VOTACIÓN INICIÓ A LAS 9:47 A.M.

CIERRE DE LA VOTACIÓN

10 LA VOTACIÓN TERMINÓ A LAS 12:00 P.M. PORQUE: [X] ANTES DE LAS 6 P.M. YA HABÍA VOTADO TODO EL ELECTORADO DE LA LISTA NOMINAL.

11 EN CASO DE QUE SE HUBIERAN PRESENTADO INCIDENTES DURANTE EL DESARROLLO Y EL CIERRE DE LA VOTACIÓN MARQUE EN EL APARTADO 12.

12 SE PRESENTARON INCIDENTES DURANTE LA INSTALACIÓN DE LA CASILLA, DESARROLLO DE LA VOTACIÓN, CIERRE DE LA VOTACIÓN.

DESCRIBA BREVEMENTE EN SU CASO, SE ESCRIBIERON EN HOJA(S) DE INCIDENTES, MISMA(S) QUE SE ANEXA(M) A LA PRESENTE ACTA.

13 ESCRIBA EN EL RECUADRO CORRESPONDIENTE EL NÚMERO DE ESCRITOS DE INCIDENTES QUE LAS Y LOS REPRESENTANTES DE LOS PARTIDOS POLÍTICOS Y DE CANDIDATURAS INDEPENDIENTES HAYAN PRESENTADO Y MÉTALOS EN LA BOLSA DE EXPEDIENTE DE LA ELECCIÓN PARA LA GUBERNATURA.

Formulario de incidentes: Partidos políticos (PAN, PRI, PUS, PT, VERDE) y Morena, PES, SEP.

14 SOLICITE QUE EN LA COLUMNA DEL CIERRE DE LA VOTACIÓN (COLOR CAFÉ CLARO), FIRMEN LAS Y LOS FUNCIONARIOS DE MESA DIRECTIVA DE CASILLA EN EL APARTADO 11 Y LAS Y LOS REPRESENTANTES DE LOS PARTIDOS POLÍTICOS Y DE CANDIDATURAS INDEPENDIENTES EN EL APARTADO 10, EN CASO DE QUE ESTOS NO SEAN LOS MISMOS QUE FIRMARON EN LA INSTALACIÓN, ES NECESARIO QUE ANOTEN TAMBIÉN SU NOMBRE.

MARQUE CON "X" SI LA O EL FUNCIONARIO SE TOMÓ DE LA FILA DE VOTANTES.

Table with columns: CARGO, SEXO, NOMBRE COMPLETO, INSTALACIÓN DE LA CASILLA, CIERRE DE LA VOTACIÓN. Includes names like Brenda Lozano Aguilar Ruiz.

MARQUE CON "X" EN LA COLUMNA CORRESPONDIENTE SI LA O EL REPRESENTANTE ES PROPIETARIO (P) O SUPLENTE (S), SI FIRMÓ BAJO PROTESTA O SI NO FIRMÓ POR NEGATIVA O AUSENCIA.

Table with columns: PARTIDO O CANDIDATURA, NOMBRE COMPLETO, P/S, INSTALACIÓN DE LA CASILLA, CIERRE DE LA VOTACIÓN, FIRMAS BAJO PROTESTA, FIRMAS BAJO NEGATIVA O AUSENCIA. Includes names like Diana Valle Saucedo.

15 UNA VEZ LLENADA Y FIRMADA EL ACTA, INTRODUZCA:

- 1. ORIGINAL EN EL SOBRE DE EXPEDIENTE DE CASILLA DE LA ELECCIÓN PARA LA GUBERNATURA;
2. PRIMERA COPIA EN EL SOBRE DE EXPEDIENTE DE CASILLA DE LA ELECCIÓN PARA LAS DIPUTACIONES LOCALES;
3. SEGUNDA COPIA EN EL SOBRE DE EXPEDIENTE DE CASILLA DE LA ELECCIÓN PARA EL AYUNTAMIENTO;
4. ENTREGUE COPIA LEGIBLE A LAS Y LOS REPRESENTANTES DE LOS PARTIDOS POLÍTICOS Y DE CANDIDATURAS INDEPENDIENTES PRESENTES, SEGÚN EL ORDEN DE REGISTRO. SI ALGUNA O ALGÚN REPRESENTANTE DE PARTIDO POLÍTICO O DE CANDIDATURA INDEPENDIENTE SOLICITA TOMAR UNA FOTOGRAFÍA DEL ORIGINAL DEL ACTA, USTED DEBE PERMITIRSELO.

DESTINO: COPIA PARA EL SOBRE DE EXPEDIENTE DE LA ELECCIÓN PARA EL AYUNTAMIENTO.

EM PROCESO ELECTORAL LOCAL 2020-2021 ACT. DE LA JORNADA ELECTORAL

1

ESCRIBA FUERTE EN EL ACTA CON BOLÍGRAFO NEGRO, PARA QUE TODAS LAS COPIAS SE PUEDAN LEER Y SIGA CADA UNA DE LAS INSTRUCCIONES.

1 COPIE Y ANOTE LA INFORMACIÓN DE SU NOMBRAMIENTO:

ENTIDAD FEDERATIVA: MICHOACÁN

DISTRITO ELECTORAL LOCAL: Yucatécaro 5 SECCIÓN: 2 3 8 9

MUNICIPIO: Yucatécaro

TIPO DE CASILLA

URNA	URNA	URNA	URNA
06			

2 LA CASILLA SE INSTALÓ EN: Bulevar Lazaro Cordoba

INSTALACIÓN DE LA CASILLA

Y SU INSTALACIÓN EMPEZÓ A LAS: 8:00 A.M. DEL DÍA 6 DE JUNIO DE 2021.

SI LA CASILLA SE INSTALÓ EN UN LUGAR DIFERENTE AL APROBADO POR EL CONSEJO DISTRITAL, EXPLIQUE LAS CAUSAS: NO

3 CUENTE UNA POR UNA EL TOTAL DE BOLETAS RECIBIDAS Y ANOTE LA CANTIDAD:

GUBERNATURA: 0 1 3 1 Setecientos treinta y uno

DIPUTACIONES LOCALES: 0 7 5 1 Setecientos treinta y uno

AYUNTAMIENTO: 0 7 5 1 Setecientos treinta y uno

4 ESCRIBA EL NÚMERO DE LOS FOLIOS INICIAL Y FINAL DE LAS BOLETAS DE LA ELECCIÓN PARA LA GUBERNATURA, LAS DIPUTACIONES LOCALES Y EL AYUNTAMIENTO RECIBIDAS, EN CASO DE QUE LOS FOLIOS NO SEAN CONTINUOS, UTILICE EL SEGUNDO CUADRO.

GUBERNATURA: DEL NÚMERO: IEM- 006629 AL NÚMERO: IEM- 010159

DIPUTACIONES LOCALES: DEL NÚMERO: IEM- 010129 AL NÚMERO: IEM- 010159

AYUNTAMIENTO: DEL NÚMERO: IEM- 010160 AL NÚMERO: IEM- 010160

5 ¿ALGUNA O ALGÚN REPRESENTANTE DE PARTIDO POLÍTICO Y DE CANDIDATURA INDEPENDIENTE FIRMÓ O SELLÓ LAS BOLETAS? MARQUE CON "X" LA O EL REPRESENTANTE QUE FIRMÓ O SELLÓ LAS BOLETAS:

PAN  PRI  PRD  PUS  MORENA  PES  FSP  ALBA

6 CUANDO LAS URNAS FUERON ARMADAS ANTE LAS Y LOS FUNCIONARIOS Y LAS Y LOS REPRESENTANTES DE LOS PARTIDOS POLÍTICOS Y DE CANDIDATURAS INDEPENDIENTES PRESENTES, LA O EL PRESIDENTE:

¿COMPROBÓ QUE LAS URNAS ESTABAN VACÍAS?  SI  NO

¿COLOCÓ LAS URNAS A LA VISTA DE TODAS LAS PERSONAS?  SI  NO

7 EN CASO DE QUE SE HUBIERAN PRESENTADO INCIDENTES DURANTE LA INSTALACIÓN DE LA CASILLA MARQUE EN EL APARTADO 8.

8 ESCRIBA EL NOMBRE DE LAS Y LOS FUNCIONARIOS DE MESA DIRECTIVA DE CASILLA Y DE LAS Y LOS REPRESENTANTES DE PARTIDOS POLÍTICOS Y DE CANDIDATURAS INDEPENDIENTES EN LOS APARTADOS 9 Y 10 SEGÚN CORRESPONDA, Y ASEGÚRESE DE QUE FIRMIEN EN LA COLUMNA DE INSTALACIÓN DE LA CASILLA (COLOR ROSA).

9 LA VOTACIÓN INICIÓ A LAS 9:03 A.M.

CIERRE DE LA VOTACIÓN

10 LA VOTACIÓN TERMINÓ A LAS 6:00 P.M. PORQUE: (Marque con "X")

ANTES DE LAS 6 P.M. YA HABÍA VOTADO TODO EL ELECTORADO DE LA LISTA NOMINAL  DESPUÉS DE LAS 6 P.M. AÚN HABÍA ELECTORADO PRESENTE EN LA CASILLA.

A LAS 6 P.M. YA NO HABÍA ELECTORADO EN LA CASILLA.  SE SUSPENDIÓ DEFINITIVAMENTE LA VOTACIÓN.

11 EN CASO DE QUE SE HUBIERAN PRESENTADO INCIDENTES DURANTE EL DESARROLLO Y EL CIERRE DE LA VOTACIÓN MARQUE EN EL APARTADO 12.

12 SE PRESENTARON INCIDENTES DURANTE EL DESARROLLO DE LA VOTACIÓN:  SI  NO

DESCRIBA BREVEMENTE EN SU CASO, SE ESCRIBIERON EN HOJA(S) DE INCIDENTES, MISMA(S) QUE SE ANEXA(N) A LA PRESENTE ACTA.

13 ESCRIBA EN EL RECUADRO CORRESPONDIENTE EL NÚMERO DE ESCRITOS DE INCIDENTES QUE LAS Y LOS REPRESENTANTES DE LOS PARTIDOS POLÍTICOS Y DE CANDIDATURAS INDEPENDIENTES HAYAN PRESENTADO Y MÉTALOS EN LA BOLSA DE EXPEDIENTE DE LA ELECCIÓN PARA LA GUBERNATURA.

PAN  PRI  PRD  PUS  MORENA  PES  FSP  ALBA

14 SOLICITE QUE EN LA COLUMNA DEL CIERRE DE LA VOTACIÓN (COLOR CAFÉ CLARO), FIRMIEN LAS Y LOS FUNCIONARIOS DE MESA DIRECTIVA DE CASILLA EN EL APARTADO 10 Y LAS Y LOS REPRESENTANTES DE LOS PARTIDOS POLÍTICOS Y DE CANDIDATURAS INDEPENDIENTES EN EL APARTADO 9, EN CASO DE QUE ESTOS NO SEAN LOS MISMOS QUE FIRMIARON EN LA INSTALACIÓN, ES NECESARIO QUE ANOTEN TAMBIÉN SU NOMBRE.

MARQUE CON "X" SI LA O EL FUNCIONARIO SE TOMÓ DE LA FILA DE VOTANTES.

CARGO	DE LA FIA	NOMBRE COMPLETO	INSTALACIÓN DE LA CASILLA FIRMAS	CIERRE DE LA VOTACIÓN FIRMAS
PRESIDENTEZA		Yves Miguel Avilay Cruz		
1er. SECRETARÍA		Agre Alejandro Sánchez Armas		
2o. SECRETARÍA		Rosa Guillén Serrato		
1er. ESCRUTADORA		Rosa Guillén Serrato		
2a. ESCRUTADORA		Lidia Marín N.		
3er. ESCRUTADORA		Lidia Marín N.		

MARQUE CON "X" EN LA COLUMNA CORRESPONDIENTE SI LA O EL REPRESENTANTE ES PROPIETARIO (P) O SUPLENTE (S), SI FIRMÓ BAJO PROTESTA O SI NO FIRMÓ POR NEGATIVA O AUSENCIA. LOS ESPACIOS CON LÍNEAS DIAGONALES EN LA COLUMNA DE INSTALACIÓN DE CASILLA NO DEBEN SER LLENADOS.

PARTIDO O CANDIDATURA	NOMBRE COMPLETO	PROPIETARIO (P) SUPLENTE (S)	INSTALACIÓN DE LA CASILLA FIRMAS	CIERRE DE LA VOTACIÓN FIRMAS	SE FIRMÓ BAJO PROTESTA	NO FIRMÓ POR NEGATIVA O AUSENCIA
PAN						
PRI	VIS BACARIS					
PRD						
PUS						
MORENA						
PES						
FSP						
ALBA						

15 UNA VEZ LLENADA Y FIRMIADA EL ACTA, INTRODUZCA:

1. ORIGINAL EN EL SOBRE DE EXPEDIENTE DE CASILLA DE LA ELECCIÓN PARA LA GUBERNATURA;
2. PRIMERA COPIA EN EL SOBRE DE EXPEDIENTE DE CASILLA DE LA ELECCIÓN PARA LAS DIPUTACIONES LOCALES;
3. SEGUNDA COPIA EN EL SOBRE DE EXPEDIENTE DE CASILLA DE LA ELECCIÓN PARA EL AYUNTAMIENTO;
4. ENTREGUE COPIA LEGIBLE A LAS Y LOS REPRESENTANTES DE LOS PARTIDOS POLÍTICOS Y DE CANDIDATURAS INDEPENDIENTES PRESENTES, SEGÚN EL ORDEN DE REGISTRO. SI ALGUNA O ALGÚN REPRESENTANTE DE PARTIDO POLÍTICO O DE CANDIDATURA INDEPENDIENTE SOLICITA TOMAR UNA FOTOGRAFÍA DEL ORIGINAL DEL ACTA, USTED DEBE PERMITIRSELO.

SE LEVANTÓ LA PRESENTE ACTA CON FUNDAMENTO EN LOS ARTÍCULOS 106, 107, 109, 197 A 199, 321, PÁRRAFO PRIMERO, FRACCIÓN V DEL CÓDIGO ELECTORAL DEL ESTADO DE MICHOACÁN DE OCCAMPO; 82, PÁRRAFOS 1 Y 2; 86, PÁRRAFO 1, INCISOS A), B) Y D); 258 AL 261; 273 AL 278; 281; 282; 285 AL 287 DE LA LEY GENERAL DE INSTITUCIONES Y PROCEDIMIENTOS ELECTORALES; 150, PÁRRAFO 1, INCISO A); 163, PÁRRAFOS 1 Y 2; Y ANEXO 4.1, APARTADO A, NUMERAL 1 DEL REGLAMENTO DE ELECCIONES.

**DESTINO: COPIA PARA EL SOBRE DE EXPEDIENTE DE LA ELECCIÓN PARA EL AYUNTAMIENTO.**

ESCRIBA FUERTE EN EL ACTA CON BOLÍGRAFO NEGRO, PARA QUE TODAS LAS COPIAS SE PUEDAN LEER Y SIGA CADA UNA DE LAS INSTRUCCIONES.

1 COPIE Y ANOTE LA INFORMACIÓN DE SU NOMBRAMIENTO:

ENTIDAD FEDERATIVA: MICHOACÁN
TIPO DE CASILLA: ESCA, COPIA, ACTA, OTRO
DISTRITO ELECTORAL LOCAL: 15
SECCIÓN: 1331
MUNICIPIO: Toluca

2 LA CASILLA SE INSTALÓ EN: # 51 col. de San Antonio Michoacán
Y SU INSTALACIÓN EMPEZÓ A LAS: 7:30 A.M. DEL DÍA 6 DE JUNIO DE 2021.

SI LA CASILLA SE INSTALÓ EN UN LUGAR DIFERENTE AL APROBADO POR EL CONSEJO DISTRITAL, EXPLIQUE LAS CAUSAS:

3 CUENTE UNA POR UNA EL TOTAL DE BOLETAS RECIBIDAS Y ANOTE LA CANTIDAD:

GUBERNATURA: 1527 Cuinientos ochenta y siete
DIPUTACIONES LOCALES: 1527 Cuinientos ochenta y siete
AYUNTAMIENTO: 1527 Cuinientos ochenta y siete

4 ESCRIBA EL NÚMERO DE LOS FOLIOS INICIAL Y FINAL DE LAS BOLETAS DE LA ELECCIÓN PARA LA GUBERNATURA, LAS DIPUTACIONES LOCALES Y EL AYUNTAMIENTO RECIBIDAS, EN CASO DE QUE LOS FOLIOS NO SEAN CONTINUOS, UTILICE EL SEGUNDO CUADRO.

GUBERNATURA: 017748
DIPUTACIONES LOCALES: 017748
AYUNTAMIENTO: 017748

5 ¿ALGUNA O ALGÚN REPRESENTANTE DE PARTIDO POLÍTICO Y DE CANDIDATURA INDEPENDIENTE FIRMÓ O SELLÓ LAS BOLETAS? SI [ ] NO [X]

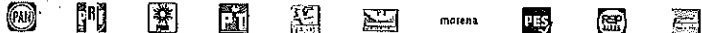

6 CUANDO LAS URNAS FUERON ARMADAS ANTE LAS Y LOS FUNCIONARIOS Y LAS Y LOS REPRESENTANTES DE LOS PARTIDOS POLÍTICOS Y DE CANDIDATURAS INDEPENDIENTES PRESENTES, LA O EL PRESIDENTE:

¿COMPROBÓ QUE LAS URNAS ESTABAN VACÍAS? SI [ ] NO [X]
¿COLOCÓ LAS URNAS A LA VISTA DE TODAS LAS PERSONAS? SI [ ] NO [X]

7 EN CASO DE QUE SE HUBIERAN PRESENTADO INCIDENTES DURANTE LA INSTALACIÓN DE LA CASILLA MARQUE EN EL APARTADO 4.

8 ESCRIBA EL NOMBRE DE LAS Y LOS FUNCIONARIOS DE MESA DIRECTIVA DE CASILLA Y DE LAS Y LOS REPRESENTANTES DE PARTIDOS POLÍTICOS Y DE CANDIDATURAS INDEPENDIENTES EN LOS APARTADOS 1 Y 2 SEGÚN CORRESPONDA, Y ASEGÚRESE DE QUE FIRMAN EN LA COLUMNA DE INSTALACIÓN DE LA CASILLA (COLOR ROSA).

9 LA VOTACIÓN INICIÓ A LAS 08:47 A.M.

CIERRE DE LA VOTACIÓN

10 LA VOTACIÓN TERMINÓ A LAS 09:00 P.M. PORQUE: (Marque con "X")

Antes de las 6 PM. Ya había votado todo el electorado de la lista nominal.
Después de las 6 PM. Aún había electorado presente en la casilla.

11 EN CASO DE QUE SE HUBIERAN PRESENTADO INCIDENTES DURANTE EL DESARROLLO Y EL CIERRE DE LA VOTACIÓN MARQUE EN EL APARTADO 4.

12 ¿SE PRESENTARON INCIDENTES DURANTE EL DESARROLLO Y EL CIERRE DE LA VOTACIÓN? SI [ ] NO [X]

DESCRIBA BREVEMENTE: No
EN SU CASO, SE ESCRIBIERON EN HOJA(S) DE INCIDENTES; MISMA(S) QUE SE ANEXIA(N) A LA PRESENTE ACTA.

12 ESCRIBA EN EL RECUADRO CORRESPONDIENTE EL NÚMERO DE ESCRITOS DE INCIDENTES QUE LAS Y LOS REPRESENTANTES DE LOS PARTIDOS POLÍTICOS Y DE CANDIDATURAS INDEPENDIENTES HAYAN PRESENTADO Y MÉTALOS EN LA BOLSA DE EXPEDIENTE DE LA ELECCIÓN PARA LA GUBERNATURA.

Grid for recording incidents with logos of PAN, PRI, PRD, PT, PES, PUS, MORENA.

13 SOLICITE QUE EN LA COLUMNA DEL CIERRE DE LA VOTACIÓN (COLOR CAFÉ CLARO), FIRMEN LAS Y LOS FUNCIONARIOS DE MESA DIRECTIVA DE CASILLA EN EL APARTADO 1 Y LAS Y LOS REPRESENTANTES DE LOS PARTIDOS POLÍTICOS Y DE CANDIDATURAS INDEPENDIENTES EN EL APARTADO 2. EN CASO DE QUE ESTOS NO SEAN LOS MISMOS QUE FIRMARON EN LA INSTALACIÓN, ES NECESARIO QUE ANOTEN TAMBIÉN SU NOMBRE.

MARQUE CON "X" SI LA O EL FUNCIONARIO SE TOMÓ DE LA FILA DE VOTANTES.

Table with columns: CARGO, DEL PA, NOMBRE COMPLETO, INSTALACIÓN DE LA CASILLA FIRMAS, CIERRE DE LA VOTACIÓN FIRMAS.

MARQUE CON "X" EN LA COLUMNA CORRESPONDIENTE SI LA O EL REPRESENTANTE ES PROPIETARIO (P) O SUPLENTE (S), SI FIRMÓ BAJO PROTESTA O SI NO FIRMÓ POR NEGATIVA O AUSENCIA.

Table for recording incidents with columns: PARTIDO O CANDIDATURA, NOMBRE COMPLETO, INSTALACIÓN DE LA CASILLA FIRMAS, CIERRE DE LA VOTACIÓN FIRMAS.

14 UNA VEZ LLENADA Y FIRMADA EL ACTA, INTRODUZCA:
1. ORIGINAL EN EL SOBRE DE EXPEDIENTE DE CASILLA DE LA ELECCIÓN PARA LA GUBERNATURA;
2. PRIMERA COPIA EN EL SOBRE DE EXPEDIENTE DE CASILLA DE LA ELECCIÓN PARA LAS DIPUTACIONES LOCALES;
3. SEGUNDA COPIA EN EL SOBRE DE EXPEDIENTE DE CASILLA DE LA ELECCIÓN PARA EL AYUNTAMIENTO;
4. ENTREGUE COPIA LEGIBLE A LAS Y LOS REPRESENTANTES DE LOS PARTIDOS POLÍTICOS Y DE CANDIDATURAS INDEPENDIENTES PRESENTES, SEGÚN EL ORDEN DE REGISTRO. SI ALGUNA O ALGÚN REPRESENTANTE DE PARTIDO POLÍTICO O DE CANDIDATURA INDEPENDIENTE SOLICITA TOMAR UNA FOTOGRAFÍA DEL ORIGINAL DEL ACTA, USTED DEBE PERMITIRSELO.

SE LEVANTÓ LA PRESENTE ACTA CON FUNDAMENTO EN LOS ARTÍCULOS 186; 187; 195; 197 A 199; 321, PÁRRAFO PRIMERO, FRACCIÓN V DEL CÓDIGO ELECTORAL DEL ESTADO DE MICHOACÁN DE OCAMPO; 82, PÁRRAFOS 1 Y 2; 86, PÁRRAFO 1, INCISOS A), B) Y D); 258 AL 261; 273 AL 278; 281; 282; 285 AL 287 DE LA LEY GENERAL DE INSTITUCIONES Y PROCEDIMIENTOS ELECTORALES; 150, PÁRRAFO 1, INCISO A); 163, PÁRRAFOS 1 Y 2; Y ANEXO 4.1, APARTADO A, NUMERAL 1 DEL REGLAMENTO DE ELECCIONES.

DESTINO: COPIA PARA EL SOBRE DE EXPEDIENTE DE LA ELECCIÓN PARA EL AYUNTAMIENTO.

**INSTITUTO ELECTORAL DE MICHOACÁN**  
**FORMATO DE ACTA FALTANTE**

**Consejo municipal: Yurécuaro**

Se hace constar que falta de incorporar en el expediente de la elección de **Ayuntamientos Acta de la Jornada Electoral**, correspondiente a la sección electoral **2381 B**, cuya Mesa Directiva de Casilla recibió l votación el 6 de junio de 2021, día de la Jornada Electoral del Proceso Electoral Local Ordinario 2020-2021.

**Causa por las que no está el acta:**

No se encontraron en el expediente de casilla de la elección del Ayuntamiento, que debería estar adentro del paquete electoral de la elección de Ayuntamiento.

*Araceli Barajas Alvarado*



**Araceli Barajas Alvarado**, Instituto Electoral de Michoacán, **Jesús Trejo Monares**

**Consejera Presidenta del Consejo Electoral Municipal**  
**Secretario del Consejo Municipal**

*[Handwritten signature]*

ESCRIBA FUERTE EN EL ACTA CON BOLÍGRAFO NEGRO, PARA QUE TODAS LAS COPIAS SE PUEDAN LEER Y SIGA CADA UNA DE LAS INSTRUCCIONES.

1 COPIE Y ANOTE LA INFORMACIÓN DE SU NOMBRAMIENTO:

ENTIDAD FEDERATIVA: MICHOACÁN

DISTRITO ELECTORAL LOCAL: SECCIÓN:

MUNICIPIO:

TIPO DE CASILLA (Grid for marking types of booths)

2 LA CASILLA SE INSTALÓ EN:

INSTALACIÓN DE LA CASILLA

Y SU INSTALACIÓN EMPEZÓ A LAS: 07:00 A.M. DEL DÍA 6 DE JUNIO DE 2021.

SIL LA CASILLA SE INSTALÓ EN UN LUGAR DIFERENTE AL APROBADO POR EL CONSEJO DISTRITAL, EXPLIQUE LAS CAUSAS:

3 CUENTE UNA POR UNA EL TOTAL DE BOLETAS RECIBIDAS Y ANOTE LA CANTIDAD:

Grid for counting ballots received by party (GUBERNATURA, DIPUTACIONES LOCALES, AYUNTAMIENTO)

4 ESCRIBA EL NÚMERO DE LOS FOLIOS INICIAL Y FINAL DE LAS BOLETAS DE LA ELECCIÓN PARA LA GUBERNATURA, LAS DIPUTACIONES LOCALES Y EL AYUNTAMIENTO RECIBIDAS, EN CASO DE QUE LOS FOLIOS NO SEAN CONTINUOS, UTILICE EL SEGUNDO CUADRO.

Grid for recording page numbers of ballots received

5 ¿ALGUNA O ALGÚN REPRESENTANTE DE PARTIDO POLÍTICO Y DE CANDIDATURA INDEPENDIENTE FIRMÓ O SELLO LAS BOLETAS? MARQUE CON "X" LA O EL REPRESENTANTE QUE FIRMÓ O SELLO LAS BOLETAS:



6 CUANDO LAS URNAS FUERON ARMADAS ANTE LAS Y LOS FUNCIONARIOS Y LAS Y LOS REPRESENTANTES DE LOS PARTIDOS POLÍTICOS Y DE CANDIDATURAS INDEPENDIENTES PRESENTES, LA O EL PRESIDENTE:

¿COMPROBÓ QUE LAS URNAS ESTABAN VACÍAS? ¿COLOCÓ LAS URNAS A LA VISTA DE TODAS LAS PERSONAS?

7 EN CASO DE QUE SE HUBIERAN PRESENTADO INCIDENTES DURANTE LA INSTALACIÓN DE LA CASILLA MARQUE EN EL APARTADO 8.

8 ESCRIBA EL NOMBRE DE LAS Y LOS FUNCIONARIOS DE MESA DIRECTIVA DE CASILLA Y DE LAS Y LOS REPRESENTANTES DE PARTIDOS POLÍTICOS Y DE CANDIDATURAS INDEPENDIENTES EN LOS APARTADOS 9 Y 10 SEGÚN CORRESPONDA, Y ASEGÚRESE DE QUE FIRMIEN EN LA COLUMNA DE INSTALACIÓN DE LA CASILLA (COLOR ROSA).

9 LA VOTACIÓN INICIÓ A LAS A.M.

CIERRE DE LA VOTACIÓN

10 LA VOTACIÓN TERMINÓ A LAS 06:00 P.M. PORQUE: ANTES DE LAS 6 P.M. YA HABÍA VOTADO TODO EL ELECTORADO DE LA LISTA NOMINAL / DESPUÉS DE LAS 6 P.M. AUN HABÍA ELECTORADO PRESENTE EN LA CASILLA / A LAS 6 P.M. YA NO HABÍA ELECTORADO EN LA CASILLA / SE SUSPENDIÓ DEFINITIVAMENTE LA VOTACIÓN.

11 EN CASO DE QUE SE HUBIERAN PRESENTADO INCIDENTES DURANTE EL DESARROLLO Y EL CIERRE DE LA VOTACIÓN MARQUE EN EL APARTADO 12.

12 SE PRESENTARON INCIDENTES DURANTE LA INSTALACIÓN DE LA CASILLA / DURANTE EL DESARROLLO DE LA VOTACIÓN / EN EL CIERRE DE LA VOTACIÓN

DESCRIBA BREVEMENTE EN SU CASO, SE ESCRIBIERON EN HOJA(S) DE INCIDENTES, MISMA(S) QUE SE ANEXAR(A) A LA PRESENTE ACTA.

SE LEVANTÓ LA PRESENTE ACTA CON FUNDAMENTO EN LOS ARTÍCULOS 186; 187; 195; 197 A 199; 321, PÁRRAFO PRIMERO, FRACCIÓN Y DEL CÓDIGO ELECTORAL DEL ESTADO DE MICHOACÁN DE OCAMPO; 82, PÁRRAFOS 1 Y 2; 86, PÁRRAFO 1, INCISOS A), B) Y D); 258 AL 261; 273 AL 278; 281; 282; 285 AL 287 DE LA LEY GENERAL DE INSTITUCIONES Y PROCEDIMIENTOS ELECTORALES; 130, PÁRRAFO 1, INCISO A); 163, PÁRRAFOS 1 Y 2; Y ANEXO 4.1, APARTADO A, NUMERAL 1 DEL REGLAMENTO DE ELECCIONES.

DESTINO: COPIA PARA EL SOBRE DE EXPEDIENTE DE LA ELECCIÓN PARA EL AYUNTAMIENTO.

13 ESCRIBA EN EL RECUADRO CORRESPONDIENTE EL NÚMERO DE ESCRITOS DE INCIDENTES QUE LAS Y LOS REPRESENTANTES DE LOS PARTIDOS POLÍTICOS Y DE CANDIDATURAS INDEPENDIENTES HAYAN PRESENTADO Y MÉTALOS EN LA BOLSA DE EXPEDIENTE DE LA ELECCIÓN PARA LA GUBERNATURA.

Grid for recording incidents during the election process

14 SOLICITE QUE EN LA COLUMNA DEL CIERRE DE LA VOTACIÓN (COLOR CAFÉ CLARO), FIRMIEN LAS Y LOS FUNCIONARIOS DE MESA DIRECTIVA DE CASILLA EN EL APARTADO 10; Y LAS Y LOS REPRESENTANTES DE LOS PARTIDOS POLÍTICOS Y DE CANDIDATURAS INDEPENDIENTES EN EL APARTADO 9, EN CASO DE QUE ESTOS NO SEAN LOS MISMOS QUE FIRMARON EN LA INSTALACIÓN, ES NECESARIO QUE ANOTEN TAMBIÉN SU NOMBRE.

15 MARQUE CON "X" SI LA O EL FUNCIONARIO SE TOMÓ DE LA FILA DE VOTANTES.

Table with columns: CARGO, DELA FILA, NOMBRE COMPLETO, INSTALACIÓN DE LA CASILLA FIRMAS, CIERRE DE LA VOTACIÓN FIRMAS

16 MARQUE CON "X" EN LA COLUMNA CORRESPONDIENTE SI LA O EL REPRESENTANTE ES PROPIETARIO (P) O SUPLENTE (S), SI FIRMÓ BAJO PROTESTA O SI NO FIRMÓ POR NEGATIVA O AUSENCIA. LOS ESPACIOS CON LÍNEAS DIAGONALES EN LA COLUMNA DE INSTALACION DE CASILLA NO DEBEN SER LLENADOS.

Table for recording representatives of political parties and independent candidatures, including columns for party name, full name, and signature columns.

17 UNA VEZ LLENADA Y FIRMADA EL ACTA, INTRODUZCA: 1. ORIGINAL EN EL SOBRE DE EXPEDIENTE DE CASILLA DE LA ELECCIÓN PARA LA GUBERNATURA; 2. PRIMERA COPIA EN EL SOBRE DE EXPEDIENTE DE CASILLA DE LA ELECCIÓN PARA LAS DIPUTACIONES LOCALES; 3. SEGUNDA COPIA EN EL SOBRE DE EXPEDIENTE DE CASILLA DE LA ELECCIÓN PARA EL AYUNTAMIENTO; 4. ENTREGUE COPIA LEGIBLE A LAS Y LOS REPRESENTANTES DE LOS PARTIDOS POLÍTICOS Y DE CANDIDATURAS INDEPENDIENTES PRESENTES, SEGÚN EL ORDEN DE REGISTRO. SI ALGUNA O ALGÚN REPRESENTANTE DE PARTIDO POLÍTICO O DE CANDIDATURA INDEPENDIENTE SOLICITA TOMAR UNA FOTOGRAFÍA DEL ORIGINAL DEL ACTA, USTED DEBE PERMITIRSELO.

**INSTITUTO ELECTORAL DE MICHOACÁN**  
**FORMATO DE ACTA FALTANTE**

**Consejo municipal:** Yurécuaro

Se hace constar que falta de incorporar en el expediente de la elección de **Ayuntamientos Acta de la Jornada Electoral**, correspondiente a la sección electoral **2382 B**, cuya Mesa Directiva de Casilla recibió l votación el 6 de junio de 2021, día de la Jornada Electoral del Proceso Electoral Local Ordinario 2020-2021.

**Causa por las que no está el acta:**

No se encontraron en el expediente de casilla de la elección del Ayuntamiento, que debería estar adentro del paquete electoral de la elección de Ayuntamiento.

*Araceli Barajas Alvarado*

**Araceli Barajas Alvarado**

**Consejera Presidenta del Consejo Municipal**



*J. Jesús Trejo Monares*

**J. Jesús Trejo Monares**

**Secretario del Consejo Municipal**  
Yurécuaro

**INSTITUTO ELECTORAL DE MICHOACÁN**  
**FORMATO DE ACTA FALTANTE**

Consejo municipal: Yurécuaro

Se hace constar que falta de incorporar en el expediente de la elección de **Ayuntamientos Acta de la Jornada Electoral**, correspondiente a la sección electoral **2383 B**, cuya Mesa Directiva de Casilla recibió l votación el 6 de junio de 2021, día de la Jornada Electoral del Proceso Electoral Local Ordinario 2020-2021.

**Causa por las que no está el acta:**

No se encontraron en el expediente de casilla de la elección del Ayuntamiento, que debería estar adentro del paquete electoral de la elección de Ayuntamiento.

*Araceli Barajas  
Alvarado*



*[Handwritten signature]*

**Araceli Barajas Alvarado**  
**Consejera Presidenta del Consejo Municipal**

---

**J. Jesús Trejo Monares**  
**Secretario del Consejo Municipal**

ESCRIBA FUERTE EN EL ACTA CON BOLÍGRAFO NEGRO, PARA QUE TODAS LAS COPIAS SE PUEDAN LEER Y SIGA CADA UNA DE LAS INSTRUCCIONES.

1 COPIE Y ANOTE LA INFORMACIÓN DE SU NOMBRAMIENTO: ENTIDAD FEDERATIVA: MICHOACÁN TIPO DE CASILLA: [diagram] DISTRITO ELECTORAL LOCAL: 01 SECCIÓN: 2383 MUNICIPIO: YURECUARO

2 LA CASILLA SE INSTALÓ EN: Jardín de niños Vicente Santa María 5/c SAN AYERANILLAS Y SU INSTALACIÓN EMPEZÓ A LAS: 7:50 A.M. DEL DÍA 6 DE JUNIO DE 2021.

3 CUENTE UNA POR UNA EL TOTAL DE BOLETAS RECIBIDAS Y ANOTE LA CANTIDAD: GUBERNATURA: 0553 Quinientas cincuenta y tres DIPUTACIONES LOCALES: 0553 Quinientas cincuenta y tres AYUNTAMIENTO: 0553 Quinientas cincuenta y tres

4 ESCRIBA EL NÚMERO DE LOS FOLIOS INICIAL Y FINAL DE LAS BOLETAS DE LA ELECCIÓN PARA LA GUBERNATURA, LAS DIPUTACIONES LOCALES Y EL AYUNTAMIENTO RECIBIDAS, EN CASO DE QUE LOS FOLIOS NO SEAN CONTINUOS, UTILICE EL SEGUNDO CUADRO.

5 ¿ALGUNA O ALGÚN REPRESENTANTE DE PARTIDO POLÍTICO Y DE CANDIDATURA INDEPENDIENTE FIRMÓ O SELLO LAS BOLETAS? SI [X] NO [ ]

6 CUANDO LAS URNAS FUERON ARMADAS ANTE LAS Y LOS FUNCIONARIOS Y LAS Y LOS REPRESENTANTES DE LOS PARTIDOS POLÍTICOS Y DE CANDIDATURAS INDEPENDIENTES PRESENTES, LA O EL PRESIDENTE: ¿COMPROBÓ QUE LAS URNAS ESTABAN VACÍAS? SI [X] NO [ ]

7 EN CASO DE QUE SE HUBIERAN PRESENTADO INCIDENTES DURANTE LA INSTALACIÓN DE LA CASILLA MARQUE EN EL APARTADO 8

8 ESCRIBA EL NOMBRE DE LAS Y LOS FUNCIONARIOS DE MESA DIRECTIVA DE CASILLA Y DE LAS Y LOS REPRESENTANTES DE PARTIDOS POLÍTICOS Y DE CANDIDATURAS INDEPENDIENTES EN LOS APARTADOS 9 Y 10 SEGÚN CORRESPONDA, Y ASEGÚRESE DE QUE FIRMIEN EN LA COLUMNA DE INSTALACIÓN DE LA CASILLA (COLOR ROSA).

9 LA VOTACIÓN INICIÓ A LAS 8:49 A.M.

10 LA VOTACIÓN TERMINÓ A LAS 6:00 P.M. PORQUE: [X] ANTES DE LAS 6 P.M. YA HABÍA VOTADO TODO EL ELECTORADO DE LA LISTA NOMINAL. [ ] DESPUÉS DE LAS 6 P.M. AÚN HABÍA ELECTORADO PRESENTE EN LA CASILLA.

11 EN CASO DE QUE SE HUBIERAN PRESENTADO INCIDENTES DURANTE EL DESARROLLO Y EL CIERRE DE LA VOTACIÓN MARQUE EN EL APARTADO 12

12 ¿SE PRESENTARON INCIDENTES? SI [X] NO [ ]

DESCRIBA BREVEMENTE EN SU CASO, SE ESCRIBIERON EN HOJA(S) DE INCIDENTES, MISMA(S) QUE SE ANEXA(N) A LA PRESENTE ACTA.

2 ESCRIBA EN EL RECUADRO CORRESPONDIENTE EL NÚMERO DE ESCRITOS DE INCIDENTES QUE LAS Y LOS REPRESENTANTES DE LOS PARTIDOS POLÍTICOS Y DE CANDIDATURAS INDEPENDIENTES HAYAN PRESENTADO Y MÉTALOS EN LA BOLSA DE EXPEDIENTE DE LA ELECCIÓN PARA LA GUBERNATURA.

[Grid for recording incidents with party logos]

3 SOLICITE QUE EN LA COLUMNA DEL CIERRE DE LA VOTACIÓN (COLOR CAFÉ CLARO), FIRMIEN LAS Y LOS FUNCIONARIOS DE MESA DIRECTIVA DE CASILLA EN EL APARTADO 9; Y LAS Y LOS REPRESENTANTES DE LOS PARTIDOS POLÍTICOS Y DE CANDIDATURAS INDEPENDIENTES EN EL APARTADO 10, EN CASO DE QUE ESTOS NO SEAN LOS MISMOS QUE FIRMARON EN LA INSTALACIÓN, ES NECESARIO QUE ANOTEN TAMBIÉN SU NOMBRE.

Table with columns: CARGO, NOMBRE COMPLETO, INSTALACIÓN DE LA CASILLA FIRMAS, CIERRE DE LA VOTACIÓN FIRMAS. Lists names like German Trujillo Lopez, Maria Guadalupe Alvarado Villa, etc.

MARQUE CON 'X' EN LA COLUMNA CORRESPONDIENTE SI LA O EL REPRESENTANTE ES PROPIETARIO (P) O SUPLENTE (S), SI FIRMIÓ BAJO PROTESTA O SI NO FIRMIÓ POR NEGATIVA O AUSENCIA.

Table with columns: PARTIDO O CANDIDATURA, NOMBRE COMPLETO, INSTALACIÓN DE LA CASILLA FIRMAS, CIERRE DE LA VOTACIÓN FIRMAS. Lists candidates like German Trujillo Lopez, Linares Miranda C, etc.

13 UNA VEZ LLENADA Y FIRMADA EL ACTA, INTRODUZCA: 1. ORIGINAL EN EL SOBRE DE EXPEDIENTE DE CASILLA DE LA ELECCIÓN PARA LA GUBERNATURA; 2. PRIMERA COPIA EN EL SOBRE DE EXPEDIENTE DE CASILLA DE LA ELECCIÓN PARA LAS DIPUTACIONES LOCALES; 3. SEGUNDA COPIA EN EL SOBRE DE EXPEDIENTE DE CASILLA DE LA ELECCIÓN PARA EL AYUNTAMIENTO; 4. ENTREGUE COPIA LEGIBLE A LAS Y LOS REPRESENTANTES DE LOS PARTIDOS POLÍTICOS Y DE CANDIDATURAS INDEPENDIENTES PRESENTES, SEGÚN EL ORDEN DE REGISTRO. SI ALGUNA O ALGÚN REPRESENTANTE DE PARTIDO POLÍTICO O DE CANDIDATURA INDEPENDIENTE SOLICITA TOMAR UNA FOTOGRAFÍA DEL ORIGINAL DEL ACTA, USTED DEBE PERMITIRSELO.

SE LEVANTÓ LA PRESENTE ACTA CON FUNDAMENTO EN LOS ARTÍCULOS 186; 187; 195; 197 A 199; 321, PÁRRAFO PRIMERO, FRACCIÓN V DEL CÓDIGO ELECTORAL DEL ESTADO DE MICHOACÁN DE OCAMPO; 82, PÁRRAFOS 1 Y 2; 86, PÁRRAFO 1, INCISOS A), B) Y D); 258 AL 261; 273 AL 278; 281; 282; 285 AL 287 DE LA LEY GENERAL DE INSTITUCIONES Y PROCEDIMIENTOS ELECTORALES; 150, PÁRRAFO 1, INCISO A); 163, PÁRRAFOS 1 Y 2; Y ANEXO 4.1, APARTADO A, NUMERAL 1 DEL REGLAMENTO DE ELECCIONES.

DESTINO: COPIA PARA EL SOBRE DE EXPEDIENTE DE LA ELECCIÓN PARA EL AYUNTAMIENTO.

ESCRIBA FUERTE EN EL ACTA CON BOLÍGRAFO NEGRO, PARA QUE TODAS LAS COPIAS SE PUEDAN LEER Y SIGA CADA UNA DE LAS INSTRUCCIONES.

1 COPIE Y ANOTE LA INFORMACIÓN DE SU NOMBRAMIENTO:

ENTIDAD FEDERATIVA: MICHOACÁN

DISTRITO ELECTORAL LOCAL: 01 SECCIÓN: 2384

MUNICIPIO: Ypatengo

TIPO DE CASILLA: VACA, CONTINUA, EN LA MANA, EN LA PUNTA, EN LA ESQUINA

2 LA CASILLA SE INSTALÓ EN: 18 de septiembre SAJ Monteleón

(Escriba la calle, número, colonia, localidad o lugar)

Y SU INSTALACIÓN EMPEZÓ A LAS: 7:30 A.M. DEL DÍA 6 DE JUNIO DE 2021.

SI LA CASILLA SE INSTALÓ EN UN LUGAR DIFERENTE AL APROBADO POR EL CONSEJO DISTRITAL, EXPLIQUE LAS CAUSAS:

3 CUENTE UNA POR UNA EL TOTAL DE BOLETAS RECIBIDAS Y ANOTE LA CANTIDAD:

GUVERNATURA: 558 Cientos cincuenta y ocho
DIPUTACIONES LOCALES: 558 Cientos cincuenta y ocho
AYUNTAMIENTO: 558 Cientos cincuenta y ocho

4 ESCRIBA EL NÚMERO DE LOS FOLIOS INICIAL Y FINAL DE LAS BOLETAS DE LA ELECCIÓN PARA LA GUVERNATURA, LAS DIPUTACIONES LOCALES Y EL AYUNTAMIENTO RECIBIDAS, EN CASO DE QUE LOS FOLIOS NO SEAN CONTINUOS, UTILICE EL SEGUNDO CUADRO.

GUVERNATURA: DEL NÚMERO: 0210221 AL NÚMERO: 0210278
DIPUTACIONES LOCALES: DEL NÚMERO: 0100110 AL NÚMERO: 0100177
AYUNTAMIENTO: DEL NÚMERO: 0200221 AL NÚMERO: 0200278

5 ¿ALGUNA O ALGÚN REPRESENTANTE DE PARTIDO POLÍTICO Y DE CANDIDATURA INDEPENDIENTE FIRMÓ O SELLÓ LAS BOLETAS? MARQUE CON "X" LA O EL REPRESENTANTE QUE FIRMÓ O SELLÓ LAS BOLETAS:

Partidos políticos: PAN, PRI, PRD, PT, VERDE, MORENA, PES, PSP, etc.

6 CUÁNDO LAS URNAS FUERON ARMADAS ANTE LAS Y LOS FUNCIONARIOS Y LAS Y LOS REPRESENTANTES DE LOS PARTIDOS POLÍTICOS Y DE CANDIDATURAS INDEPENDIENTES PRESENTES, LA O EL PRESIDENTE:

¿COMPROBÓ QUE LAS URNAS ESTABAN VACÍAS? [X] NO
¿COLOCÓ LAS URNAS A LA VISTA DE TODAS LAS PERSONAS? [X] NO

7 EN CASO DE QUE SE HUBIERAN PRESENTADO INCIDENTES DURANTE LA INSTALACIÓN DE LA CASILLA MARQUE EN EL APARTADO 8.

8 ESCRIBA EL NOMBRE DE LAS Y LOS FUNCIONARIOS DE MESA DIRECTIVA DE CASILLA Y DE LAS Y LOS REPRESENTANTES DE PARTIDOS POLÍTICOS Y DE CANDIDATURAS INDEPENDIENTES EN LOS APARTADOS 9 Y 10 SEGÚN CORRESPONDA, Y ASEGÚRESE DE QUE FIRMIEN EN LA COLUMNA DE INSTALACIÓN DE LA CASILLA (COLOR ROSA).

9 LA VOTACIÓN INICIÓ A LAS 8:21 A.M.

CIERRE DE LA VOTACIÓN

10 LA VOTACIÓN TERMINÓ A LAS 6:20 P.M. PORQUE: (Marque con "X")

Antes de las 6 p.m. ya había votado todo el electorado... Después de las 6 p.m. aún había electorado presente... A las 6 p.m. ya no había electorado en la casilla... Se suspendió definitivamente la votación.

11 EN CASO DE QUE SE HUBIERAN PRESENTADO INCIDENTES DURANTE EL DESARROLLO Y EL CIERRE DE LA VOTACIÓN MARQUE EN EL APARTADO 12.

12 SE HUBIERON PRESENTANDO INCIDENTES DURANTE EL DESARROLLO DE LA VOTACIÓN: [X] SI [ ] NO

DESCRIBA BREVEMENTE EN SU CASO, SE ESCRIBIERON EN HOJA(S) DE INCIDENTES, MISMA(S) QUE SE ANEXAN(A) A LA PRESENTE ACTA.

SE LEVANTÓ LA PRESENTE ACTA CON FUNDAMENTO EN LOS ARTÍCULOS 186; 187; 195; 197 A 199; 321, PÁRRAFO PRIMERO, FRACCIÓN V DEL CÓDIGO ELECTORAL DEL ESTADO DE MICHOACÁN DE OCAMPO; 82, PÁRRAFOS 1 Y 2; 86, PÁRRAFO 1, INCISOS A), B) Y D); 258 AL 261; 273 AL 278; 281; 282; 285 AL 287 DE LA LEY GENERAL DE INSTITUCIONES Y PROCEDIMIENTOS ELECTORALES; 150, PÁRRAFO 1, INCISO A); 163, PÁRRAFOS 1 Y 2; Y ANEXO 4.1, APARTADO A, NÚMERAL 1 DEL REGLAMENTO DE ELECCIONES.

DESTINO: COPIA PARA EL SOBRE DE EXPEDIENTE DE LA ELECCIÓN PARA EL AYUNTAMIENTO.

12 ESCRIBA EN EL RECUADRO CORRESPONDIENTE EL NÚMERO DE ESCRITOS DE INCIDENTES QUE LAS Y LOS REPRESENTANTES DE LOS PARTIDOS POLÍTICOS Y DE CANDIDATURAS INDEPENDIENTES HAYAN PRESENTADO Y MÉTALOS EN LA BOLSA DE EXPEDIENTE DE LA ELECCIÓN PARA LA GUVERNATURA.

Grid for recording incidents with checkboxes for PAN, PRI, PRD, PT, VERDE, MORENA, PES, PSP, etc.

13 SOLICITE QUE EN LA COLUMNA DEL CIERRE DE LA VOTACIÓN (COLOR CAFÉ CLARO), FIRMIEN LAS Y LOS FUNCIONARIOS DE MESA DIRECTIVA DE CASILLA EN EL APARTADO 10; Y LAS Y LOS REPRESENTANTES DE LOS PARTIDOS POLÍTICOS Y DE CANDIDATURAS INDEPENDIENTES EN EL APARTADO 9, EN CASO DE QUE ESTOS NO SEAN LOS MISMOS QUE FIRMARON EN LA INSTALACIÓN, ES NECESARIO QUE ANOTEN TAMBIÉN SU NOMBRE.

MARQUE CON "X" SI LA O EL FUNCIONARIO SE TOMÓ DE LA FILA DE VOTANTES.

Table with columns: CARGO, NOMBRE COMPLETO, INSTALACIÓN DE LA CASILLA, CIERRE DE LA VOTACIÓN. Lists names of officials and voters.

MARQUE CON "X" EN LA COLUMNA CORRESPONDIENTE SI LA O EL REPRESENTANTE ES PROPIETARIO (P) O SUPLENTE (S), SI FIRMÓ BAJO PROTESTA O SI NO FIRMÓ POR NEGATIVA O AUSENCIA. LOS ESPACIOS CON LÍNEAS DIAGONALES EN LA COLUMNA DE INSTALACIÓN DE CASILLA NO DEBEN SER LLENADOS.

Table for recording incidents and signatures of political party representatives and independent candidates. Includes columns for party name, full name, and signature columns.

14 UNA VEZ LLENADA Y FIRMADA EL ACTA, INTRODUZCA:

- 1. ORIGINAL EN EL SOBRE DE EXPEDIENTE DE CASILLA DE LA ELECCIÓN PARA LA GUVERNATURA;
2. PRIMERA COPIA EN EL SOBRE DE EXPEDIENTE DE CASILLA DE LA ELECCIÓN PARA LAS DIPUTACIONES LOCALES;
3. SEGUNDA COPIA EN EL SOBRE DE EXPEDIENTE DE CASILLA DE LA ELECCIÓN PARA EL AYUNTAMIENTO;
4. ENTREGUE COPIA LEGIBLE A LAS Y LOS REPRESENTANTES DE LOS PARTIDOS POLÍTICOS Y DE CANDIDATURAS INDEPENDIENTES PRESENTES, SEGÚN EL ORDEN DE REGISTRO, SI ALGUNA O ALGÚN REPRESENTANTE DE PARTIDO POLÍTICO O DE CANDIDATURA INDEPENDIENTE SOLICITA TOMAR UNA FOTOGRAFÍA DEL ORIGINAL DEL ACTA, USTED DEBE PERMITIRSELO.

ESCRIBA FUERTE EN EL ACTA CON BOLÍGRAFO NEGRO, PARA QUE TODAS LAS COPIAS SE PUEDAN LEER Y SIGA CADA UNA DE LAS INSTRUCCIONES.

1 COPIE Y ANOTE LA INFORMACIÓN DE SU NOMBRAMIENTO:  
 ENTIDAD FEDERATIVA: MICHOACÁN  
 DISTRITO ELECTORAL LOCAL: \_\_\_\_\_ SECCIÓN: 2584  
 MUNICIPIO: Yutepecuaro

TIPO DE CASILLA  
 SÍMBOLO  
 LISTA NOMINAL  
 LISTA DE VOTOS  
 LISTA DE NOMINADOS  
 LISTA DE VOTANTES

2 LA CASILLA SE INSTALÓ EN: Monteleón 18 de Septiembre  
 (Escriba la calle, número, colonia, localidad o lugar)  
 Y SU INSTALACIÓN EMPEZÓ A LAS: 7:30 A.M. DEL DÍA 6 DE JUNIO DE 2021.  
 (Con número)

SILA CASILLA SE INSTALÓ EN UN LUGAR DIFERENTE AL APROBADO POR EL CONSEJO DISTRITAL, EXPLIQUE LAS CAUSAS:  
 \_\_\_\_\_

3 CUENTE UNA POR UNA EL TOTAL DE BOLETAS RECIBIDAS Y ANOTE LA CANTIDAD:  
 GUBERNATURA: 558 Quinientos cincuenta y ocho  
 (Con número) (Con letra)  
 DIPUTACIONES LOCALES: 558 Quinientos cincuenta y ocho  
 (Con número) (Con letra)  
 AYUNTAMIENTO: 558 Quinientos cincuenta y ocho  
 (Con número) (Con letra)

4 ESCRIBA EL NÚMERO DE LOS FOLIOS INICIAL Y FINAL DE LAS BOLETAS DE LA ELECCIÓN PARA LA GUBERNATURA, LAS DIPUTACIONES LOCALES Y EL AYUNTAMIENTO RECIBIDAS, EN CASO DE QUE LOS FOLIOS NO SEAN CONTINUOS, UTILICE EL SEGUNDO CUADRO.  
 GUBERNATURA: DEL NÚMERO: IEM: 000000 AL NÚMERO: IEM: 000000  
 DIPUTACIONES LOCALES: DEL NÚMERO: IEM: 000000 AL NÚMERO: IEM: 000000  
 AYUNTAMIENTO: DEL NÚMERO: IEM: 000000 AL NÚMERO: IEM: 000000

5 ¿ALGUNA O ALGÚN REPRESENTANTE DE PARTIDO POLÍTICO Y DE CANDIDATURA INDEPENDIENTE FIRMÓ O SELLÓ LAS BOLETAS?  SÍ  NO  
 MARQUE CON "X" LA O EL REPRESENTANTE QUE FIRMÓ O SELLÓ LAS BOLETAS:  
 PAN  PRI  PUS  MORENA  PES  RSP  ALI  OTRO

6 CUANDO LAS URNAS FUERON ARMADAS ANTE LAS Y LOS FUNCIONARIOS Y LAS Y LOS REPRESENTANTES DE LOS PARTIDOS POLÍTICOS Y DE CANDIDATURAS INDEPENDIENTES PRESENTES, LA O EL PRESIDENTE:  
 ¿COMPROBÓ QUE LAS URNAS ESTABAN VACÍAS?  SÍ  NO  
 ¿COLOCÓ LAS URNAS A LA VISTA DE TODAS LAS PERSONAS?  SÍ  NO

7 EN CASO DE QUE SE HUBIERAN PRESENTADO INCIDENTES DURANTE LA INSTALACIÓN DE LA CASILLA MARQUE EN EL APARTADO 1.  
 8 ESCRIBA EL NOMBRE DE LAS Y LOS FUNCIONARIOS DE MESA DIRECTIVA DE CASILLA Y DE LAS Y LOS REPRESENTANTES DE PARTIDOS POLÍTICOS Y DE CANDIDATURAS INDEPENDIENTES EN LOS APARTADOS 1) Y 2) SEGÚN CORRESPONDA, Y ASEGÚRESE DE QUE FIRME EN LA COLUMNA DE INSTALACIÓN DE LA CASILLA (COLOR ROSA).

9 LA VOTACIÓN INICIÓ A LAS 8:30 A.M.  
 CIERRE DE LA VOTACIÓN

10 LA VOTACIÓN TERMINÓ A LAS 18:00 P.M. PORQUE: (Marque con "X")  
 ANTES DE LAS 6 P.M. YA HABÍA VOTADO TODO EL ELECTORADO DE LA LISTA NOMINAL.  DESPUÉS DE LAS 6 P.M. AÚN HABÍA ELECTORADO PRESENTE EN LA CASILLA.  
 A LAS 6 P.M. YA NO HABÍA ELECTORADO EN LA CASILLA.  SE SUSPENDIÓ DEFINITIVAMENTE LA VOTACIÓN.

11 EN CASO DE QUE SE HUBIERAN PRESENTADO INCIDENTES DURANTE EL DESARROLLO Y EL CIERRE DE LA VOTACIÓN MARQUE EN EL APARTADO 1.  
 12 DESCRIBA BREVEMENTE 1 incidente antes de las 6 p.m. en el acta de la lista nominal.  
 Se anotaron al final. EN SU CASO, SE ESCRIBIERON EN HOJA(S) DE INCIDENTES, MISMA(S) QUE SE ANEXAN A LA PRESENTE ACTA.

2 ESCRIBA EN EL RECUADRO CORRESPONDIENTE EL NÚMERO DE ESCRITOS DE INCIDENTES QUE LAS Y LOS REPRESENTANTES DE LOS PARTIDOS POLÍTICOS Y DE CANDIDATURAS INDEPENDIENTES HAYAN PRESENTADO Y MÉTALOS EN LA BOLSA DE EXPEDIENTE DE LA ELECCIÓN PARA LA GUBERNATURA.  
 1  2  3  4  5  6  7  8  9  10  11  12  13  14  15  16  17  18  19  20

3 SOLICITE QUE EN LA COLUMNA DEL CIERRE DE LA VOTACIÓN (COLOR CAFÉ CLARO), FIRME LAS Y LOS FUNCIONARIOS DE MESA DIRECTIVA DE CASILLA EN EL APARTADO 1) Y LAS Y LOS REPRESENTANTES DE LOS PARTIDOS POLÍTICOS Y DE CANDIDATURAS INDEPENDIENTES EN EL APARTADO 2), EN CASO DE QUE ESTOS NO SEAN LOS MISMOS QUE FIRMARON EN LA INSTALACIÓN, ES NECESARIO QUE ANOTEN TAMBIÉN SU NOMBRE.  
 MARQUE CON "X" SI LA O EL FUNCIONARIO SE TOMÓ DE LA FILA DE VOTANTES.

CARGO	DE LA FILA	NOMBRE COMPLETO	INSTALACIÓN DE LA CASILLA FIRMAS	CIERRE DE LA VOTACIÓN FIRMAS
PRESIDENTE/A		Luis Daniel Ayala Arayo	<input checked="" type="checkbox"/>	<input checked="" type="checkbox"/>
1er. SECRETARIO/A		Lizeth García Adriano	<input checked="" type="checkbox"/>	<input checked="" type="checkbox"/>
2o. SECRETARIO/A		Lizeth Villalobos Mandujano	<input checked="" type="checkbox"/>	<input checked="" type="checkbox"/>
1er. ESCRUTADORA		Noc Mandujano R.	<input checked="" type="checkbox"/>	<input checked="" type="checkbox"/>
2a. ESCRUTADORA		Regina Gutiérrez Villalobos	<input checked="" type="checkbox"/>	<input checked="" type="checkbox"/>
3er. ESCRUTADORA			<input checked="" type="checkbox"/>	<input checked="" type="checkbox"/>

MARQUE CON "X" EN LA COLUMNA CORRESPONDIENTE SI LA O EL REPRESENTANTE ES PROPIETARIO (P) O SUPLENTE (S), SI FIRMÓ BAJO PROTESTA O SI NO FIRMÓ POR NEGATIVA O AUSENCIA. LOS ESPACIOS CON LÍNEAS DIAGONALES EN LA COLUMNA DE INSTALACIÓN DE CASILLA NO DEBEN SER LLENADOS.

13 REPRESENTANTES DE PARTIDOS POLÍTICOS Y DE CANDIDATURAS INDEPENDIENTES

PARTIDO O CANDIDATURA	NOMBRE COMPLETO	PRESENTE (P) O SUPLENTE (S)	INSTALACIÓN DE LA CASILLA FIRMAS	CIERRE DE LA VOTACIÓN FIRMAS	SI FIRMÓ BAJO PROTESTA (P) O SI NO FIRMÓ (S)	SI FIRMÓ BAJO PROTESTA (P) O SI NO FIRMÓ (S)
PAN			/			
PRI			/			
PUS	Alfonso Ayala Valenzuela		/			
MORENA	Luis Daniel Ayala Arayo		/			
PES	Lizeth García Adriano		/			
RSP	Lizeth Villalobos Mandujano		/			
ALI	Noc Mandujano R.		/			
OTRO	Regina Gutiérrez Villalobos		/			
	Alma Beltrán Ramírez		/			

14 UNA VEZ CERRADA Y FIRMADA EL ACTA, INTRODUZCA:  
 1. ORIGINAL EN EL SOBRE DE EXPEDIENTE DE CASILLA DE LA ELECCIÓN PARA LA GUBERNATURA;  
 2. PRIMERA COPIA EN EL SOBRE DE EXPEDIENTE DE CASILLA DE LA ELECCIÓN PARA LAS DIPUTACIONES LOCALES;  
 3. SEGUNDA COPIA EN EL SOBRE DE EXPEDIENTE DE CASILLA DE LA ELECCIÓN PARA EL AYUNTAMIENTO;  
 4. ENTREGUE COPIA LEGIBLE A LAS Y LOS REPRESENTANTES DE LOS PARTIDOS POLÍTICOS Y DE CANDIDATURAS INDEPENDIENTES PRESENTES, SEGÚN EL ORDEN DE REGISTRO.  
 SI ALGUNA O ALGÚN REPRESENTANTE DE PARTIDO POLÍTICO O DE CANDIDATURA INDEPENDIENTE SOLICITA TOMAR UNA FOTOGRAFÍA DEL ORIGINAL DEL ACTA, USTED DEBE PERMITIRSELO.

SE LEVANTÓ LA PRESENTE ACTA CON FUNDAMENTO EN LOS ARTÍCULOS 186; 187; 195; 197 A 199; 221, PÁRRAFO PRIMERO, FRACCIÓN Y DEL CÓDIGO ELECTORAL DEL ESTADO DE MICHOACÁN DE OCAMPO; 82, PÁRRAFOS 1 Y 2; 86, PÁRRAFO 1, INCISOS A), B) Y D); 258 AL 261; 273 AL 278; 281; 282; 285 AL 287 DE LA LEY GENERAL DE INSTITUCIONES Y PROCEDIMIENTOS ELECTORALES; 150, PÁRRAFO 1, INCISO A); 163, PÁRRAFOS 1 Y 2 Y ANEXO 4.1, APARTADO 4, NUMERAL 1 DEL REGLAMENTO DE ELECCIONES.  
**DESTINO: COPIA PARA EL SOBRE DE EXPEDIENTE DE LA ELECCIÓN PARA EL AYUNTAMIENTO.**

ESCRIBA FUERTE EN EL ACTA CON BOLÍGRAFO NEGRO, PARA QUE TODAS LAS COPIAS SE PUEDAN LEER Y SIGA CADA UNA DE LAS INSTRUCCIONES.

COPIE Y ANOTE LA INFORMACIÓN DE SU NOMBRAMIENTO: ENTIDAD FEDERATIVA: MICHOACÁN TIPO DE CASILLA: CONTINUA, EN UN CUADRO, EN UN CUADRO, EN UN CUADRO, ESPECIAL

LA CASILLA SE INSTALÓ EN: El Tequesquite, Calle La Laguna s/n Y SU INSTALACIÓN EMPEZÓ A LAS: 1:37 A.M. DEL DÍA 6 DE JUNIO DE 2021.

CUENTE UNA POR UNA EL TOTAL DE BOLETAS RECIBIDAS Y ANOTE LA CANTIDAD: GUBERNATURA 0564, DIPUTACIONES LOCALES 0564, AYUNTAMIENTO 0564

ESCRIBA EL NÚMERO DE LOS FOLIOS INICIAL Y FINAL DE LAS BOLETAS DE LA ELECCIÓN PARA LA GUBERNATURA, LAS DIPUTACIONES LOCALES Y EL AYUNTAMIENTO RECIBIDAS, EN CASO DE QUE LOS FOLIOS NO SEAN CONTINUOS, UTILICE EL SEGUNDO CUADRO.

¿ALGUNA O ALGÚN REPRESENTANTE DE PARTIDO POLÍTICO Y DE CANDIDATURA INDEPENDIENTE FIRMÓ O SELLO LAS BOLETAS? [SI] [NO]

CUANDO LAS URNAS FUERON ARMADAS ANTE LAS Y LOS FUNCIONARIOS Y LAS Y LOS REPRESENTANTES DE LOS PARTIDOS POLÍTICOS Y DE CANDIDATURAS INDEPENDIENTES PRESENTES, LA O EL PRESIDENTE:

¿COMPROBÓ QUE LAS URNAS ESTABAN VACÍAS? [SI] [NO] ¿COLOCÓ LAS URNAS A LA VISTA DE TODAS LAS PERSONAS? [SI] [NO]

EN CASO DE QUE SE HUBIERAN PRESENTADO INCIDENTES DURANTE LA INSTALACIÓN DE LA CASILLA MARQUE EN EL APARTADO D.

ESCRIBA EL NOMBRE DE LAS Y LOS FUNCIONARIOS DE MESA DIRECTIVA DE CASILLA Y DE LAS Y LOS REPRESENTANTES DE PARTIDOS POLÍTICOS Y DE CANDIDATURAS INDEPENDIENTES EN LOS APARTADOS E) Y G) SEGÚN CORRESPONDA, Y ASEGÚRESE DE QUE FIRMIEN EN LA COLUMNA DE INSTALACIÓN DE LA CASILLA (COLOR ROSA).

LA VOTACIÓN INICIÓ A LAS 08:50 A.M.

CIERRE DE LA VOTACIÓN

LA VOTACIÓN TERMINÓ A LAS 08:50 P.M. PORQUE: [ANTES DE LAS 6 P.M. YA HABÍA VOTADO TODO EL ELECTORADO DE LA LISTA NOMINAL] [DESPUÉS DE LAS 6 P.M. AÚN HABÍA ELECTORADO PRESENTE EN LA CASILLA]

EN CASO DE QUE SE HUBIERAN PRESENTADO INCIDENTES DURANTE EL DESARROLLO Y EL CIERRE DE LA VOTACIÓN MARQUE EN EL APARTADO D.

SE PRESENTARON INCIDENTES: [SI] [NO] DURANTE LA VOTACIÓN, [DESARROLLO DE LA VOTACIÓN], [CIERRE DE LA VOTACIÓN]

DESCRIBA BREVEMENTE: EN SU CASO, SE ESCRIBIERON EN HOJA(S) DE INCIDENTES, MISMA(S) QUE SE ANEXAN(A) A LA PRESENTE ACTA.

ESCRIBA EN EL RECUADRO CORRESPONDIENTE EL NÚMERO DE ESCRITOS DE INCIDENTES QUE LAS Y LOS REPRESENTANTES DE LOS PARTIDOS POLÍTICOS Y DE CANDIDATURAS INDEPENDIENTES HAYAN PRESENTADO Y MÉTALOS EN LA BOLSA DE EXPEDIENTE DE LA ELECCIÓN PARA LA GUBERNATURA.

SOLICITE QUE EN LA COLUMNA DEL CIERRE DE LA VOTACIÓN (COLOR CAFÉ CLARO), FIRMIEN LAS Y LOS FUNCIONARIOS DE MESA DIRECTIVA DE CASILLA EN EL APARTADO E) Y LAS Y LOS REPRESENTANTES DE LOS PARTIDOS POLÍTICOS Y DE CANDIDATURAS INDEPENDIENTES EN EL APARTADO G), EN CASO DE QUE ESTOS NO SEAN LOS MISMOS QUE FIRMARON EN LA INSTALACIÓN, ES NECESARIO QUE ANOTEN TAMBIÉN SU NOMBRE.

Table with columns: CARGO, NOMBRE COMPLETO, INSTALACIÓN DE LA CASILLA, CIERRE DE LA VOTACIÓN. Includes names like Patricia Vajava Guerrero, Jeanner Healy Vega Linares, etc.

MARQUE CON "X" EN LA COLUMNA CORRESPONDIENTE SI LA O EL REPRESENTANTE ES PROPIETARIO (P) O SUPLENTE (S), SI FIRMÓ BAJO PROTESTA O SI NO FIRMÓ POR NEGATIVA O AUSENCIA. LOS ESPACIOS CON LÍNEAS DIAGONALES EN LA COLUMNA DE INSTALACIÓN DE CASILLA NO DEBEN SER LLENADOS.

Table with columns: PARTIDO O CANDIDATURA, NOMBRE COMPLETO, INSTALACIÓN DE LA CASILLA, CIERRE DE LA VOTACIÓN. Includes parties like PAN, PRI, PUS, PMS, VERDE, morena, PES, etc.

UNA VEZ LLENADA Y FIRMADA EL ACTA, INTRODÚZCALA: 1. ORIGINAL EN EL SOBRE DE EXPEDIENTE DE CASILLA DE LA ELECCIÓN PARA LA GUBERNATURA; 2. PRIMERA COPIA EN EL SOBRE DE EXPEDIENTE DE CASILLA DE LA ELECCIÓN PARA LAS DIPUTACIONES LOCALES; 3. SEGUNDA COPIA EN EL SOBRE DE EXPEDIENTE DE CASILLA DE LA ELECCIÓN PARA EL AYUNTAMIENTO; 4. ENTREGUE COPIA LEGIBLE A LAS Y LOS REPRESENTANTES DE LOS PARTIDOS POLÍTICOS Y DE CANDIDATURAS INDEPENDIENTES PRESENTES, SEGÚN EL ORDEN DE REGISTRO. SI ALGUNA O ALGÚN REPRESENTANTE DE PARTIDO POLÍTICO O DE CANDIDATURA INDEPENDIENTE SOLICITA TOMAR UNA FOTOGRAFÍA DEL ORIGINAL DEL ACTA, USTED DEBE PERMITIRSELO.

SE LEVANTÓ LA PRESENTE ACTA CON FUNDAMENTO EN LOS ARTÍCULOS 184; 187; 195; 197 A 199; 321, PÁRRAFO PRIMERO, FRACCIÓN V DEL CÓDIGO ELECTORAL DEL ESTADO DE MICHOACÁN DE OCAMPO; 82, PÁRRAFOS 1 Y 2; 86, PÁRRAFO 1, INCISOS A), B) Y D); 258 AL 261; 273 AL 278; 281; 282; 285 AL 287 DE LA LEY GENERAL DE INSTITUCIONES Y PROCEDIMIENTOS ELECTORALES; 150, PÁRRAFO 1, INCISO A); 163, PÁRRAFOS 1 Y 2; Y ANEXO 4.1, APARTADO A, NUMERAL 1 DEL REGLAMENTO DE ELECCIONES.

DESTINO: COPIA PARA EL SOBRE DE EXPEDIENTE DE LA ELECCIÓN PARA EL AYUNTAMIENTO.

PROCESO ELECTORAL LOCAL 2020-2021 **ACTA DE LA JORNADA ELECTORAL**

1

ESCRIBA FUERTE EN EL ACTA CON BOLÍGRAFO NEGRO, PARA QUE TODAS LAS COPIAS SE PUEDAN LEER Y SIGA CADA UNA DE LAS INSTRUCCIONES.

1 COPIE Y ANOTE LA INFORMACIÓN DE SU NOMBRAMIENTO:  
 ENTIDAD FEDERATIVA: MICHOACÁN  
 DISTRITO ELECTORAL LOCAL: 01 SECCIÓN: 2 3 8 5  
 MUNICIPIO: El Tequesquite  
 TIPO DE CASILLA: 01

2 LA CASILLA SE INSTALÓ EN: El Tequesquite La Laguna  
 Y SU INSTALACIÓN EMPEZÓ A LAS: 7:30 A.M. DEL DÍA 6 DE JUNIO DE 2021.  
 SI LA CASILLA SE INSTALÓ EN UN LUGAR DIFERENTE AL APROBADO POR EL CONSEJO DISTRITAL, EXPLIQUE LAS CAUSAS:

3 CUENTE UNA POR UNA EL TOTAL DE BOLETAS RECIBIDAS Y ANOTE LA CANTIDAD:  
 GUBERNATURA: 0 5 6 4 Quinientos Sesenta y Cuatro  
 DIPUTACIONES LOCALES: 0 5 6 4 Quinientos Sesenta y Cuatro  
 AYUNTAMIENTO: 0 5 6 4 Quinientos Sesenta y Cuatro

4 ESCRIBA EL NÚMERO DE LOS FOLIOS INICIAL Y FINAL DE LAS BOLETAS DE LA ELECCIÓN PARA LA GUBERNATURA, LAS DIPUTACIONES LOCALES Y EL AYUNTAMIENTO RECIBIDAS, EN CASO DE QUE LOS FOLIOS NO SEAN CONTINUOS, UTILICE EL SEGUNDO CUADRO.  
 GUBERNATURA: DEL NÚMERO: IEM: 02220001 AL NÚMERO: IEM: 02225644  
 DIPUTACIONES LOCALES: DEL NÚMERO: IEM: 02220001 AL NÚMERO: IEM: 02225643  
 AYUNTAMIENTO: DEL NÚMERO: IEM: 02220001 AL NÚMERO: IEM: 02225644

5 ¿ALGUNA O ALGÚN REPRESENTANTE DE PARTIDO POLÍTICO Y DE CANDIDATURA INDEPENDIENTE FIRMÓ O SELLÓ LAS BOLETAS?  SI  NO  
 MARQUE CON "X" LA O EL REPRESENTANTE QUE FIRMÓ O SELLÓ LAS BOLETAS:  
 PAN  PRI  PRD  MORENA  PES  FSP  VERDE

6 CUANDO LAS URNAS FUERON ARMADAS ANTE LAS Y LOS FUNCIONARIOS DE MESA DIRECTIVA DE CASILLA Y LAS Y LOS REPRESENTANTES DE LOS PARTIDOS POLÍTICOS Y DE CANDIDATURAS INDEPENDIENTES PRESENTES, ¿LA O EL PRESIDENTE:  
 ¿COMPROBÓ QUE LAS URNAS ESTABAN VACÍAS?  SI  NO  
 ¿COLOCÓ LAS URNAS A LA VISTA DE TODAS LAS PERSONAS?  SI  NO

7 EN CASO DE QUE SE HUBIERAN PRESENTADO INCIDENTES DURANTE LA INSTALACIÓN DE LA CASILLA MARQUE EN EL APARTADO 8.  
 8 ESCRIBA EL NOMBRE DE LAS Y LOS FUNCIONARIOS DE MESA DIRECTIVA DE CASILLA Y DE LAS Y LOS REPRESENTANTES DE PARTIDOS POLÍTICOS Y DE CANDIDATURAS INDEPENDIENTES EN LOS APARTADOS 9 Y 10 SEGÚN CORRESPONDA, Y ASEGÚRESE DE QUE FIRMEN EN LA COLUMNA DE INSTALACIÓN DE LA CASILLA (COLOR ROSA).  
 9 LA VOTACIÓN INICIÓ A LAS 08:33 A.M.  
 10 LA VOTACIÓN TERMINÓ A LAS 06:07 P.M. PORQUE:  ANTES DE LAS 6 P.M. YA HABÍA VOTADO TODO EL ELECTORADO DE LA LISTA NOMINAL.  DESPUÉS DE LAS 6 P.M. AÚN HABÍA ELECTORADO PRESENTE EN LA CASILLA.  
 A LAS 6 P.M. YA NO HABÍA ELECTORADO EN LA CASILLA.  SE SUSPENDIÓ DEFINITIVAMENTE LA VOTACIÓN.

11 EN CASO DE QUE SE HUBIERAN PRESENTADO INCIDENTES DURANTE EL DESARROLLO Y EL CIERRE DE LA VOTACIÓN MARQUE EN EL APARTADO 12.  
 12 ¿SE PRESENTARON INCIDENTES DURANTE EL DESARROLLO Y EL CIERRE DE LA VOTACIÓN?  SI  NO  
 DESCRIBA BREVEMENTE: Se colocó un cartel en la casilla para que se respetara el orden de votación.  
 EN SU CASO, SE ESCRIBIERON EN HOJA(S) DE INCIDENTES, MISMA(S) QUE SE ANEXAN(A)N A LA PRESENTE ACTA.

2 ESCRIBA EN EL RECUADRO CORRESPONDIENTE EL NÚMERO DE ESCRITOS DE INCIDENTES QUE LAS Y LOS REPRESENTANTES DE LOS PARTIDOS POLÍTICOS Y DE CANDIDATURAS INDEPENDIENTES HAYAN PRESENTADO Y MÉTALOS EN LA BOLSA DE EXPEDIENTE DE LA ELECCIÓN PARA LA GUBERNATURA.  
 PAN  PRI  PRD  MORENA  PES  FSP  VERDE

3 SOLICITE QUE EN LA COLUMNA DEL CIERRE DE LA VOTACIÓN (COLOR CAFÉ CLARO), FIRMEN LAS Y LOS FUNCIONARIOS DE MESA DIRECTIVA DE CASILLA EN EL APARTADO 11; Y LAS Y LOS REPRESENTANTES DE LOS PARTIDOS POLÍTICOS Y DE CANDIDATURAS INDEPENDIENTES EN EL APARTADO 10, EN CASO DE QUE ESTOS NO SEAN LOS MISMOS QUE FIRMARON EN LA INSTALACIÓN, ES NECESARIO QUE ANOTEN TAMBIÉN SU NOMBRE.  
 4 MARQUE CON "X" SI LA O EL FUNCIONARIO SE TOMÓ DE LA FILA DE VOTANTES.

CARGO	DATA FILA	NOMBRE COMPLETO	INSTALACIÓN DE LA CASILLA FIRMAS	CIERRE DE LA VOTACIÓN FIRMAS
PRESIDENTE/A		Greer Michelle Miranda Lopez		
1er. SECRETARIO/A		Delmer Segura		
2o. SECRETARIO/A		Maria Jose Pinal		
1er. ESCRUTADORA/A		Jorge Luis Navarro Montoya		
2o. ESCRUTADORA/A		Roberto Cuellar		
3er. ESCRUTADORA/A		Juan Carlos Lopez		

MARQUE CON "X" EN LA COLUMNA CORRESPONDIENTE SI LA O EL REPRESENTANTE ES PROPIETARIO (P) O SUPLENTE (S), SI FIRMO BAJO PROTESTA O SI NO FIRMO POR NEGATIVA O AUSENCIA. LOS ESPACIOS CON LÍNEAS DIAGONALES EN LA COLUMNA DE INSTALACIÓN DE CASILLA NO DEBEN SER LLENADOS.

PARTIDO O CANDIDATURA	NOMBRE COMPLETO	DATA FILA	INSTALACIÓN DE LA CASILLA FIRMAS	CIERRE DE LA VOTACIÓN FIRMAS	SI FIRMÓ BAJO PROTESTA (M) O SI NO FIRMO (N)	SI FIRMÓ BAJO PROTESTA O SI NO FIRMO POR NEGATIVA O AUSENCIA (M/N)
PAN	Juan Carlos Lopez		/			
PRI			/			X
PRD			/			
PAN	Jorge Luis Navarro Montoya		/			
VERDE			/			
MORENA	Cristal Montoya		/			
PES	Sandra Buarda		/			
FSP			/			
VERDE			/			

- 13 UNA VEZ LLENADA Y FIRMADA EL ACTA, INTRODUZCA:  
 1. ORIGINAL EN EL SOBRE DE EXPEDIENTE DE CASILLA DE LA ELECCIÓN PARA LA GUBERNATURA;  
 2. PRIMERA COPIA EN EL SOBRE DE EXPEDIENTE DE CASILLA DE LA ELECCIÓN PARA LAS DIPUTACIONES LOCALES;  
 3. SEGUNDA COPIA EN EL SOBRE DE EXPEDIENTE DE CASILLA DE LA ELECCIÓN PARA EL AYUNTAMIENTO;  
 4. ENTREGUE COPIA LEGIBLE A LAS Y LOS REPRESENTANTES DE LOS PARTIDOS POLÍTICOS Y DE CANDIDATURAS INDEPENDIENTES PRESENTES, SEGÚN EL ORDEN DE REGISTRO. SI ALGUNA O ALGÚN REPRESENTANTE DE PARTIDO POLÍTICO O DE CANDIDATURA INDEPENDIENTE SOLICITA TOMAR UNA FOTOGRAFÍA DEL ORIGINAL DEL ACTA, USTED DEBE PERMITÍRSELO.

SE LEVANTÓ LA PRESENTE ACTA CON FUNDAMENTO EN LOS ARTÍCULOS 186; 187; 195; 197 A 199; 321, PÁRRAFO PRIMERO, FRACCIÓN V DEL CÓDIGO ELECTORAL DEL ESTADO DE MICHOACÁN DE OCAMPO; 82, PÁRRAFOS 1 Y 2; 86, PÁRRAFO 1, INCISOS A), B) Y D); 258 AL 261; 273 AL 278; 281; 282; 285 AL 287 DE LA LEY GENERAL DE INSTITUCIONES Y PROCEDIMIENTOS ELECTORALES) 150, PÁRRAFO 1, INCISO A); 163, PÁRRAFOS 1 Y 2) Y ANEXO 4.1, APARTADO A, NUMERAL 1 DEL REGLAMENTO DE ELECCIONES.

**DESTINO: COPIA PARA EL SOBRE DE EXPEDIENTE DE LA ELECCIÓN PARA EL AYUNTAMIENTO.**



MICHOACÁN



INSTITUTO ELECTORAL DE MICHOACÁN

**INSTITUTO ELECTORAL DE MICHOACÁN**  
**FORMATO DE ACTA FALTANTE**

**Consejo municipal: Yurécuaro**

Se hace constar que falta de incorporar en el expediente de la elección de **Ayuntamientos Acta de la Jornada Electoral**, correspondiente a la sección electoral **2386 B**, cuya Mesa Directiva de Casilla recibió l votación el 6 de junio de 2021, día de la Jornada Electoral del Proceso Electoral Local Ordinario 2020-2021.

**Causa por las que no está el acta:**

No se encontraron en el expediente de casilla de la elección del Ayuntamiento, que debería estar adentro del paquete electoral de la elección de Ayuntamiento.

*Araceli Barajas Alvarado*



**Araceli Barajas Alvarado**

**J. Jesús Trejo Monares**

**Consejera Presidenta del Consejo**  
**Municipal**

**Secretario del Consejo Municipal**

Instituto Electoral de Michoacán  
Consejo Electoral Municipal  
Yurécuaro

**INSTITUTO ELECTORAL DE MICHOACÁN**  
**FORMATO DE ACTA FALTANTE**

**Consejo municipal: Yurécuaro**

Se hace constar que falta de incorporar en el expediente de la elección de **Ayuntamientos Acta de la Jornada Electoral**, correspondiente a la sección electoral **2386 C1**, cuya Mesa Directiva de Casilla recibió I votación el 6 de junio de 2021, día de la Jornada Electoral del Proceso Electoral Local Ordinario 2020-2021.

**Causa por las que no está el acta:**

No se encontraron en el expediente de casilla de la elección del Ayuntamiento, que debería estar adentro del paquete electoral de la elección de Ayuntamiento.

*Araceli Barajas Alvarado*  
Alcaldesa

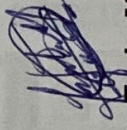

**Araceli Barajas Alvarado**   
Alcaldesa

**Jesús Trejo Monares**  
Secretario del Consejo Municipal

ESCRIBA FUERTE EN EL ACTA CON BOLÍGRAFO NEGRO, PARA QUE TODAS LAS COPIAS SE PUEDAN LEER Y SIGA CADA UNA DE LAS INSTRUCCIONES.

COPIE Y ANOTE LA INFORMACIÓN DE SU NOMBRAMIENTO: ENTIDAD FEDERATIVA: MICHOACÁN TIPO DE CASILLA: AYUNTAMIENTO

LA CASILLA SE INSTALÓ EN: Escuela primaria Juan de Dios Av. Brasilera Y SU INSTALACIÓN EMPEZÓ A LAS: 7:15 A.M. DEL DÍA 6 DE JUNIO DE 2021.

CUENTE UNA POR UNA EL TOTAL DE BOLETAS RECIBIDAS Y ANOTE LA CANTIDAD: GUBERNATURA 4103, DIPUTACIONES LOCALES 0903, AYUNTAMIENTO 0400

ESCRIBA EL NÚMERO DE LOS FOLIOS INICIAL Y FINAL DE LAS BOLETAS DE LA ELECCIÓN PARA LA GUBERNATURA, LAS DIPUTACIONES LOCALES Y EL AYUNTAMIENTO RECIBIDAS, EN CASO DE QUE LOS FOLIOS NO SEAN CONTINUOS, UTILICE EL SEGUNDO CUADRO.

¿ALGUNA O ALGÚN REPRESENTANTE DE PARTIDO POLÍTICO Y DE CANDIDATURA INDEPENDIENTE FIRMÓ O SELLÓ LAS BOLETAS? MARQUE CON "X" LA O EL REPRESENTANTE QUE FIRMÓ O SELLÓ LAS BOLETAS.

CUANDO LAS URNAS FUERON ARMADAS ANTE LAS Y LOS FUNCIONARIOS Y LAS Y LOS REPRESENTANTES DE LOS PARTIDOS POLÍTICOS Y DE CANDIDATURAS INDEPENDIENTES PRESENTES, LA O EL PRESIDENTE: ¿COMPROBÓ QUE LAS URNAS ESTABAN VACÍAS? ¿COLOCÓ LAS URNAS A LA VISTA DE TODAS LAS PERSONAS?

EN CASO DE QUE SE HUBIERAN PRESENTADO INCIDENTES DURANTE LA INSTALACIÓN DE LA CASILLA MARQUE EN EL APARTADO: ESCRIBA EL NOMBRE DE LAS Y LOS FUNCIONARIOS DE MESA DIRECTIVA DE CASILLA Y DE LAS Y LOS REPRESENTANTES DE PARTIDOS POLÍTICOS Y DE CANDIDATURAS INDEPENDIENTES EN LOS APARTADOS 1) Y 2) SEGÚN CORRESPONDA, Y ASEGÚRESE DE QUE FIRMIEN EN LA COLUMNA DE INSTALACIÓN DE LA CASILLA (COLOR ROSA).

LA VOTACIÓN INICIÓ A LAS 8:33 A.M. CIERRE DE LA VOTACIÓN LA VOTACIÓN TERMINÓ A LAS 6:00 P.M. PORQUE: [X] ANTES DE LAS 6 P.M. YA HABÍA VOTADO TODO EL ELECTORADO DE LA LISTA NOMINAL.

EN CASO DE QUE SE HUBIERAN PRESENTADO INCIDENTES DURANTE EL DESARROLLO Y EL CIERRE DE LA VOTACIÓN MARQUE EN EL APARTADO: SE PRESENTARON INCIDENTES: [X] NO INSTALACIÓN DE LA CASILLA, [X] DESARROLLO DE LA VOTACIÓN, [X] CIERRE DE LA VOTACIÓN

SE LEVANTÓ LA PRESENTE ACTA CON FUNDAMENTO EN LOS ARTÍCULOS 186; 187; 195; 197 A; 199; 321, PÁRRAFO PRIMERO, FRACCIÓN V DEL CÓDIGO ELECTORAL DEL ESTADO DE MICHOACÁN DE OCAÑO; 82, PÁRRAFOS 1 Y 2; 86, PÁRRAFO 1, INCISOS A), B) Y D); 258 AL 261; 273 AL 278; 281; 282; 285 AL 287 DE LA LEY GENERAL DE INSTITUCIONES Y PROCEDIMIENTOS ELECTORALES; 150, PÁRRAFO 1, INCISO A); 163, PÁRRAFOS 1 Y 2) Y ANEXO 4.1, APARTADO A, NUMERAL 1 DEL REGLAMENTO DE ELECCIONES.

ESCRIBA EN EL RECUADRO CORRESPONDIENTE EL NÚMERO DE ESCRITOS DE INCIDENTES QUE LAS Y LOS REPRESENTANTES DE LOS PARTIDOS POLÍTICOS Y DE CANDIDATURAS INDEPENDIENTES HAYAN PRESENTADO Y MÉTALOS EN LA BOLSA DE EXPEDIENTE DE LA ELECCIÓN PARA LA GUBERNATURA.

SOLICITE QUE EN LA COLUMNA DEL CIERRE DE LA VOTACIÓN (COLOR CAFÉ CLARO), FIRMIEN LAS Y LOS FUNCIONARIOS DE MESA DIRECTIVA DE CASILLA EN EL APARTADO 1) Y LAS Y LOS REPRESENTANTES DE LOS PARTIDOS POLÍTICOS Y DE CANDIDATURAS INDEPENDIENTES EN EL APARTADO 2), EN CASO DE QUE ESTOS NO SEAN LOS MISMOS QUE FIRMARON EN LA INSTALACIÓN, ES NECESARIO QUE ANOTEN TAMBIÉN SU NOMBRE.

Table with columns: CARGO, NOMBRE COMPLETO, INSTALACIÓN DE LA CASILLA FIRMAS, CIERRE DE LA VOTACIÓN FIRMAS. Includes names like Juan Diego Alvarado Rodríguez, Ricardo Aguilar Cazares, etc.

MARQUE CON "X" EN LA COLUMNA CORRESPONDIENTE SI LA O EL REPRESENTANTE ES PROPIETARIO (P) O SUPLENTE (S), SI FIRMÓ BAJO PROTESTA O SI NO FIRMÓ POR NEGATIVA O AUSENCIA. LOS ESPACIOS CON LÍNEAS DIAGONALES EN LA COLUMNA DE INSTALACIÓN DE CASILLA NO DEBEN SER LLENADOS.

Table with columns: PARTIDO O CANDIDATURA, NOMBRE COMPLETO, INSTALACIÓN DE LA CASILLA FIRMAS, CIERRE DE LA VOTACIÓN FIRMAS. Lists various political parties and candidates.

UNA VEZ LLENADA Y FIRMADA EL ACTA, INTRODUZCA: 1. ORIGINAL EN EL SOBRE DE EXPEDIENTE DE CASILLA DE LA ELECCIÓN PARA LA GUBERNATURA; 2. PRIMERA COPIA EN EL SOBRE DE EXPEDIENTE DE CASILLA DE LA ELECCIÓN PARA LAS DIPUTACIONES LOCALES; 3. SEGUNDA COPIA EN EL SOBRE DE EXPEDIENTE DE CASILLA DE LA ELECCIÓN PARA EL AYUNTAMIENTO; 4. ENTREGUE COPIA LEGIBLE A LAS Y LOS REPRESENTANTES DE LOS PARTIDOS POLÍTICOS Y DE CANDIDATURAS INDEPENDIENTES PRESENTES, SEGÚN EL ORDEN DE REGISTRO. SI ALGUNA O ALGÚN REPRESENTANTE DE PARTIDO POLÍTICO O DE CANDIDATURA INDEPENDIENTE SOLICITA TOMAR UNA FOTOGRAFÍA DEL ORIGINAL DEL ACTA, USTED DEBE PERMITIRSELO.

DESTINO: COPIA PARA EL SOBRE DE EXPEDIENTE DE LA ELECCIÓN PARA EL AYUNTAMIENTO.

ESCRIBA FUERTE EN EL ACTA CON BOLÍGRAFO NEGRO, PARA QUE TODAS LAS COPIAS SE PUEDAN LEER Y SIGA CADA UNA DE LAS INSTRUCCIONES.

1 COPIE Y ANOTE LA INFORMACIÓN DE SU NOMBRAMIENTO:

ENTIDAD FEDERATIVA: MICHOACÁN
TIPO DE CASILLA
DISTRITO ELECTORAL LOCAL: 91
SECCIÓN: 2988
MUNICIPIO: YURECUARO

2 LA CASILLA SE INSTALÓ EN: Escuela Primaria de Yurecuaro
Y SU INSTALACIÓN EMPEZÓ A LAS: 7:30 A.M. DEL DÍA 6 DE JUNIO DE 2021.

3 CUENTE UNA POR UNA EL TOTAL DE BOLETAS RECIBIDAS Y ANOTE LA CANTIDAD:

GUBERNATURA: 209
DIPUTACIONES LOCALES: 703
AYUNTAMIENTO: 703

4 ESCRIBA EL NÚMERO DE LOS FOLIOS INICIAL Y FINAL DE LAS BOLETAS DE LA ELECCIÓN PARA LA GUBERNATURA, LAS DIPUTACIONES LOCALES Y EL AYUNTAMIENTO RECIBIDAS, EN CASO DE QUE LOS FOLIOS NO SEAN CONTINUOS, UTILICE EL SEGUNDO CUADRO.

Grid for recording folio numbers for GUBERNATURA, DIPUTACIONES LOCALES, and AYUNTAMIENTO.

5 ¿ALGUNA O ALGÚN REPRESENTANTE DE PARTIDO POLÍTICO Y DE CANDIDATURA INDEPENDIENTE FIRMÓ O SELLÓ LAS BOLETAS? MARQUE CON "X" LA O EL REPRESENTANTE QUE FIRMÓ O SELLÓ LAS BOLETAS:

Grid for marking political party and independent candidates who signed or stamped ballots.

6 CUANDO LAS URNAS FUERON ARMADAS: ANTE LAS Y LOS FUNCIONARIOS Y LAS Y LOS REPRESENTANTES DE LOS PARTIDOS POLÍTICOS Y DE CANDIDATURAS INDEPENDIENTES PRESENTES, LA O EL PRESIDENTE:

¿COMPROBÓ QUE LAS URNAS ESTABAN VACÍAS? ¿COLOCÓ LAS URNAS A LA VISTA DE TODAS LAS PERSONAS?

7 EN CASO DE QUE SE HUBIERAN PRESENTADO INCIDENTES DURANTE LA INSTALACIÓN DE LA CASILLA MARQUE EN EL APARTADO 8.

8 ESCRIBA EL NOMBRE DE LAS Y LOS FUNCIONARIOS DE MESA DIRECTIVA DE CASILLA Y DE LAS Y LOS REPRESENTANTES DE PARTIDOS POLÍTICOS Y DE CANDIDATURAS INDEPENDIENTES EN LOS APARTADOS 9 Y 10 SEGÚN CORRESPONDA, Y ASEGÚRESE DE QUE FIRMIEN EN LA COLUMNA DE INSTALACIÓN DE LA CASILLA (COLOR ROSA).

9 LA VOTACIÓN INICIÓ A LAS 9:00 A.M.

10 LA VOTACIÓN TERMINÓ A LAS 6:00 P.M. PORQUE: (Marque con "X")

11 EN CASO DE QUE SE HUBIERAN PRESENTADO INCIDENTES DURANTE EL DESARROLLO Y EL CIERRE DE LA VOTACIÓN MARQUE EN EL APARTADO 12.

12 ¿SE PRESENTARON INCIDENTES DURANTE EL DESARROLLO Y EL CIERRE DE LA VOTACIÓN? DESCRIBA BREVEMENTE EN SU CASO, SE ESCRIBIERON EN HOJA(S) DE INCIDENTES, MISMA(S) QUE SE ANEXA(N) A LA PRESENTE ACTA.

12 ESCRIBA EN EL RECUADRO CORRESPONDIENTE EL NÚMERO DE ESCRITOS DE INCIDENTES QUE LAS Y LOS REPRESENTANTES DE LOS PARTIDOS POLÍTICOS Y DE CANDIDATURAS INDEPENDIENTES HAYAN PRESENTADO Y MÉTALOS EN LA BOLSA DE EXPEDIENTE DE LA ELECCIÓN PARA LA GUBERNATURA.

Grid for recording incidents during the election process.

13 SOLICITE QUE EN LA COLUMNA DEL CIERRE DE LA VOTACIÓN (COLOR CAFÉ CLARO), FIRMIEN LAS Y LOS FUNCIONARIOS DE MESA DIRECTIVA DE CASILLA EN EL APARTADO 9 Y LAS Y LOS REPRESENTANTES DE LOS PARTIDOS POLÍTICOS Y DE CANDIDATURAS INDEPENDIENTES EN EL APARTADO 10, EN CASO DE QUE ESTOS NO SEAN LOS MISMOS QUE FIRMARON EN LA INSTALACIÓN, ES NECESARIO QUE ANOTEN TAMBIÉN SU NOMBRE.

14 MARQUE CON "X" SI LA O EL FUNCIONARIO SE TOMÓ DE LA FILA DE VOTANTES.

Table with columns: CARGO, PARA FRA., NOMBRE COMPLETO, INSTALACIÓN DE LA CASILLA FIRMAS, CIERRE DE LA VOTACIÓN FIRMAS.

15 MARQUE CON "X" EN LA COLUMNA CORRESPONDIENTE SI LA O EL REPRESENTANTE ES PROPIETARIO (P) O SUPLENTE (S), SI FIRMÓ BAJO PROTESTA O SI NO FIRMÓ POR NEGATIVA O AUSENCIA.

Main table for recording votes, with columns for Party/Candidate, Name, Installation Signatures, Closing Signatures, and Protest/Absence.

16 UNA VEZ LLENADA Y FIRMADA EL ACTA, INTRODUZCA: 1. ORIGINAL EN EL SOBRE DE EXPEDIENTE DE CASILLA DE LA ELECCIÓN PARA LA GUBERNATURA; 2. PRIMERA COPIA EN EL SOBRE DE EXPEDIENTE DE CASILLA DE LA ELECCIÓN PARA LAS DIPUTACIONES LOCALES; 3. SEGUNDA COPIA EN EL SOBRE DE EXPEDIENTE DE CASILLA DE LA ELECCIÓN PARA EL AYUNTAMIENTO; 4. ENTREGUE COPIA LEGIBLE A LAS Y LOS REPRESENTANTES DE LOS PARTIDOS POLÍTICOS Y DE CANDIDATURAS INDEPENDIENTES PRESENTES, SEGÚN EL ORDEN DE REGISTRO. SI ALGUNA O ALGÚN REPRESENTANTE DE PARTIDO POLÍTICO O DE CANDIDATURA INDEPENDIENTE SOLICITA TOMAR UNA FOTOGRAFÍA DEL ORIGINAL DEL ACTA, USTED DEBE PERMITÍRSELO.

DESTINO: COPIA PARA EL SOBRE DE EXPEDIENTE DE LA ELECCIÓN PARA EL AYUNTAMIENTO.







ESCRIBA FUERTE SOBRE LA HOJA CON BOLÍGRAFO NEGRO, PARA QUE TODAS LAS COPIAS SE PUEDAN LEER Y SIGA CADA UNA DE LAS INSTRUCCIONES.

**1 DATOS DE LA CASILLA.** Copie y anote la información de su nombramiento.

ENTIDAD FEDERATIVA: MICHOACÁN DISTRITO ELECTORAL LOCAL: 01  
 MUNICIPIO: PURECUARO

SECCIÓN: 2355  
 (con número)

TIPO DE CASILLA

<input checked="" type="checkbox"/> ESCA	<input type="checkbox"/> ESCDA	<input type="checkbox"/> DTEA	<input type="checkbox"/> DTECA	<input type="checkbox"/> DTEEA
Escritorio de Casilla	Escritorio de Casilla	Escritorio de Casilla	Escritorio de Casilla	Escritorio de Casilla

**2 DESCRIPCIÓN DE LOS INCIDENTES.** Marque con una "X", en la columna correspondiente, el momento en que se presentó el incidente; con número la hora; y por último descríbalo.

MOMENTO DEL INCIDENTE (Marque con "X")		DESCRIPCIÓN	HORA				
INICIACIÓN DE LA VOTACIÓN	DESARROLLO DE LA VOTACIÓN		CIERRE DE LA VOTACIÓN	CÓMPUTO	OTRO		
X			12:27			X	Se presentó el representante general del Movimiento Ciudadano, para retirar a las personas que están afuera de la Casilla y no quiere que estén ahí. No presenta su nombramiento

MOMENTO DEL INCIDENTE (Marque con "X")		DESCRIPCIÓN		
INICIACIÓN DE LA VOTACIÓN	DESARROLLO DE LA VOTACIÓN	CÍERRE DE LA VOTACIÓN	CÓMPUTO	OTRO

**3 MESA DIRECTIVA DE CASILLA.** Escriba los nombres de las o los funcionarios de casilla y asegúrese que firmen en su totalidad.

CARGO	NOMBRE COMPLETO	FIRMA
PRESIDENTE/A	Andrés Bravo Estrada	[Firma]
1er. SECRETARIO/A	Jesús Emanuel Suárez Nixillo	[Firma]
2o. SECRETARIO/A	Esteban De La Paz Ramírez	[Firma]
1er. ESCRUTADORA/A	Dulce Guadalupe Lagunas Cuatrecasas	[Firma]
2o. ESCRUTADORA/A	Ma. Concepción De La Paz Ramírez	[Firma]
3er. ESCRUTADORA/A	Alicia Ramírez Escobedo	[Firma]

**4 REPRESENTANTES DE LOS PARTIDOS POLÍTICOS Y DE CANDIDATURAS INDEPENDIENTES.** Escriba los nombres de las y los representantes de partidos políticos y de candidaturas independientes presentes, marque con "X" si es la o el propietario (P) o suplente (S) y asegúrese de que firmen en su totalidad.

PARTIDO O CANDIDATURA	NOMBRE COMPLETO	PRESENTE		FIRMA	SI FOMÓ PARTE DEL EQUIPO DE TRABAJO	SI FOMÓ PARTE DEL EQUIPO DE TRABAJO
		P	S			
[Logo]	Maitín Alberto Molmer Quezad	X		[Firma]		X
[Logo]	Alejandro Hernández Torres	X		[Firma]		X
[Logo]	[Nombre]					X
[Logo]	[Nombre]					X
[Logo]	[Nombre]					X
[Logo]	[Nombre]					X
[Logo]	[Nombre]					X

- 5 UNA VEZ LLENADA Y FIRMADA EL ACTA, INTRODUZCA:**
1. ORIGINAL EN EL SOBRE DE EXPEDIENTE DE CASILLA DE LA ELECCIÓN PARA LA GUBERNATURA;
  2. PRIMERA COPIA EN EL SOBRE DE EXPEDIENTE DE CASILLA DE LA ELECCIÓN PARA LAS DIPUTACIONES LOCALES;
  3. SEGUNDA COPIA EN EL SOBRE DE EXPEDIENTE DE CASILLA DE LA ELECCIÓN PARA EL AYUNTAMIENTO;
  4. ENTREGUE COPIA LEGIBLE A LAS Y LOS REPRESENTANTES DE LOS PARTIDOS POLÍTICOS Y DE CANDIDATURAS INDEPENDIENTES PRESENTES, SEGÚN EL ORDEN DE REGISTRO.
- ESTE DOCUMENTO CONSTITUYE, EN CASO DE UTILIZARSE, PARTE INTEGRANTE DEL ACTA DE LA JORNADA ELECTORAL O DE LA DE ESCRUTINIO Y CÓMPUTO DE CASILLA, SEGÚN EL MOMENTO EN EL QUE SE PRESENTEN LOS INCIDENTES.

SE EXTIENDE LA PRESENTE HOJA DE INCIDENTES CON FUNDAMENTO EN LOS ARTÍCULOS 186; 187; 195; 197 A 199; 321, PÁRRAFO PRIMERO, FRACCIÓN V DEL CÓDIGO ELECTORAL DEL ESTADO DE MICHOACÁN DE OCAMPO; 82, PÁRRAFOS 1 Y 2; 259 PÁRRAFOS 4 Y 5; 260, PÁRRAFO 1, INCISO G); 261; 273, PÁRRAFO 5, INCISO E); 281, PÁRRAFO 1, INCISO E); 293, PÁRRAFO 1, INCISO E); 260, PÁRRAFO 1, INCISO G); 261; 273, PÁRRAFO 5, INCISO A); Y ANEXO 4.1, APARTADO A, NUMERAL 1 DEL REGLAMENTO DE ELECCIONES.

**DESTINO: COPIA PARA EL SOBRE DE EXPEDIENTE DE LA ELECCIÓN PARA EL AYUNTAMIENTO.**



ESCRIBA FUERTE SOBRE LA HOJA CON BOLÍGRAFO NEGRO, PARA QUE TODAS LAS COPIAS SE PUEDAN LEER Y SIGA CADA UNA DE LAS INSTRUCCIONES.

**1 DATOS DE LA CASILLA.** Copie y anote la información de su nombramiento.

ENTIDAD FEDERATIVA: MICHOACÁN DISTRITO ELECTORAL LOCAL: 01

MUNICIPIO: VURECUARO

**TIPO DE CASILLA**

MIXTA   
  CASILLA   
  ESPECIAL   
  ESPECIAL   
  ESPECIAL

Marque con X   
 Casilla de elección   
 Casilla de elección   
 Casilla de elección   
 Casilla de elección

SECCIÓN: 2 1 1 3  
(Con número)

**2 DESCRIPCIÓN DE LOS INCIDENTES.** Marque con una "X", en la columna correspondiente, el momento en que se presentó el incidente; con número la hora; y por último describalo.

MOMENTO DEL INCIDENTE (Marque con "X")				DESCRIPCIÓN
INSTALACIÓN DE LA CASILLA DE LA VOTACIÓN	CONFECCIÓN DE LA LISTA DE VOTADORES Y CUENTA DE VOTANTES	HORA	AM PM	
X		2:00	X	En 3 ocasiones los votantes ingresaron sus votos en las urnas de la casilla antigua. Los representantes de partido manifiestan este incidente
X		3:15	X	CAE nos informó que las boletas estaban siendo anuladas de los Bloque una vez hecha la observación se corrigió el incidente
		9:17	X	El representante de Casilla, nos señaló un escrito de incidente por el retraso de la apertura de la casilla.

MOMENTO DEL INCIDENTE (Marque con "X")				DESCRIPCIÓN
INSTALACIÓN DE LA CASILLA DE LA VOTACIÓN	CONFECCIÓN DE LA LISTA DE VOTADORES Y CUENTA DE VOTANTES	HORA	AM PM	

**3 MESA DIRECTIVA DE CASILLA.** Escriba los nombres de las o los funcionarios de casilla y asegúrese que firmen en su totalidad.

CARGO	NOMBRE COMPLETO	FIRMA
PRESIDENTE/A	Graciela Vezina Cruz Aguilar	
1er. SECRETARIO/A	Guillermo Roque Aguilar	
2o. SECRETARIO/A	José Eduardo Aguilar González	
1er. ESCRUTADOR/A	Luzbelinda Amérgina Malacote	
2o. ESCRUTADOR/A	Melvin Tenorio González	
3er. ESCRUTADOR/A	Aracelis Tercero Ortiz	

**4 REPRESENTANTES DE LOS PARTIDOS POLÍTICOS Y DE CANDIDATURAS INDEPENDIENTES.** Escriba los nombres de las y los representantes de partidos políticos y de candidaturas independientes presentes, marque con "X" si es la o el propietario (P) o suplente (S) y asegúrese de que firmen en su totalidad.

PARTIDO O CANDIDATURA	NOMBRE COMPLETO	Presencia		FIRMA	¿Es propietario (P) o suplente (S)?
		P	S		
	Yolanda Valdez Contreras	X			
	Leticia Guadalupe Tovar	X			
	Ana Gladys Montiel Montez	X			
	Yolanda María Contreras Ortiz	X			
	María Alejandra González	X			
	María Guadalupe Hernández	X			
	Indira Alicia Espinoza Velasco	X			
	Ariel Fabiola López Espinoza Velasco	X			

**5 UNA VEZ LLENADA Y FIRMADA EL ACTA, INTRODÚZCA:**

1. ORIGINAL EN EL SOBRE DE EXPEDIENTE DE CASILLA DE LA ELECCIÓN PARA LA GUBERNATURA;
2. PRIMERA COPIA EN EL SOBRE DE EXPEDIENTE DE CASILLA DE LA ELECCIÓN PARA LAS DIPUTACIONES LOCALES;
3. SEGUNDA COPIA EN EL SOBRE DE EXPEDIENTE DE CASILLA DE LA ELECCIÓN PARA EL AYUNTAMIENTO;
4. ENTREGUE COPIA LEGIBLE A LAS Y LOS REPRESENTANTES DE LOS PARTIDOS POLÍTICOS Y DE CANDIDATURAS INDEPENDIENTES PRESENTES, SEGÚN EL ORDEN DE REGISTRO.

ESTE DOCUMENTO CONSTITUYE, EN CASO DE UTILIZARSE, PARTE INTEGRANTE DEL ACTA DE LA JORNADA ELECTORAL O DE LA DE ESCRUTINIO Y CÓMPUTO DE CASILLA, SEGÚN EL MOMENTO EN EL QUE SE PRESENTEN LOS INCIDENTES.

SE EXTIENDE LA PRESENTE HOJA DE INCIDENTES CON FUNDAMENTO EN LOS ARTÍCULOS 186; 187; 193; 197 A 199; 321, PÁRRAFO PRIMERO, FRACCIÓN V DEL CÓDIGO ELECTORAL DEL ESTADO DE MICHOACÁN DE OCAMPO; 82, PÁRRAFOS 1 Y 2; 259 PÁRRAFOS 4 Y 5; 260, PÁRRAFO 1, INCISO G); 261; 273, PÁRRAFO 5, INCISO E); 301, PÁRRAFO 2); 293, PÁRRAFO 1, INCISO E) DE LA LEY GENERAL DE INSTITUCIONES Y PROCEDIMIENTOS ELECTORALES); 150, PÁRRAFO 1, INCISO A); Y ANEXO 4.1, APARTADO A, NUMERAL 1 DEL REGLAMENTO DE ELECCIONES.

**DESTINO: COPIA PARA EL SOBRE DE EXPEDIENTE DE LA ELECCIÓN PARA EL AYUNTAMIENTO.**



















Partido Encuentro  
Solidario

**PARTIDO ENCUENTRO SOLIDARIO  
ESCRITO DE PROTESTA**

6 de junio de 2021

**Presidente de la Mesa Directiva de Casilla  
en la Sección Electoral 2377  
PRESENTE**

La/el C. \_\_\_\_\_,  
en mi carácter de representante del Partido Encuentro Solidario ante la Mesa Directiva de Casilla al rubro citada y con fundamento en lo dispuesto en el artículo 260 párrafo 1, inciso g) de la Ley General de Instituciones y Procedimientos Electorales, 150, numeral 1, inciso a), fracción XX y 151, numeral 1, inciso e) del Reglamento de Elecciones del Instituto Nacional Electoral y demás marco legal aplicable, me permito presentar **ESCRITO DE PROTESTA** en contra de los resultados asentados en el acta de escrutinio y cómputo de la elección de \_\_\_\_\_ en el \_\_\_\_\_ sobre hechos relacionados con la jornada electoral que se celebra el día de hoy 06 de junio de 2021, en razón de lo siguiente:

ESTADO	<u>Michoacán</u>	DISTRITO	<u>06</u>
MUNICIPIO	<u>Tuxtepec</u>	SECCIÓN	<u>2377</u>
TIPO DE CASILLA	<u>Básica</u>		

INCIDENTE		SI/NO
I	Instalar la casilla, sin causa justificada, en lugar distinto al señalado por el Consejo.	
II	Recibir la votación en fecha distinta a la señalada para la celebración de la elección.	
III	Permitir a ciudadanos sufragar sin contar con credencial para votar o cuyo nombre no aparezca en la lista nominal de electores.	
IV	Impedir, sin causa justificada, el ejercicio del derecho del voto a los ciudadanos.	
V	Haber impedido el acceso de los representantes de los partidos políticos o de los candidatos independientes, o haberlos expulsado sin causa justificada.	



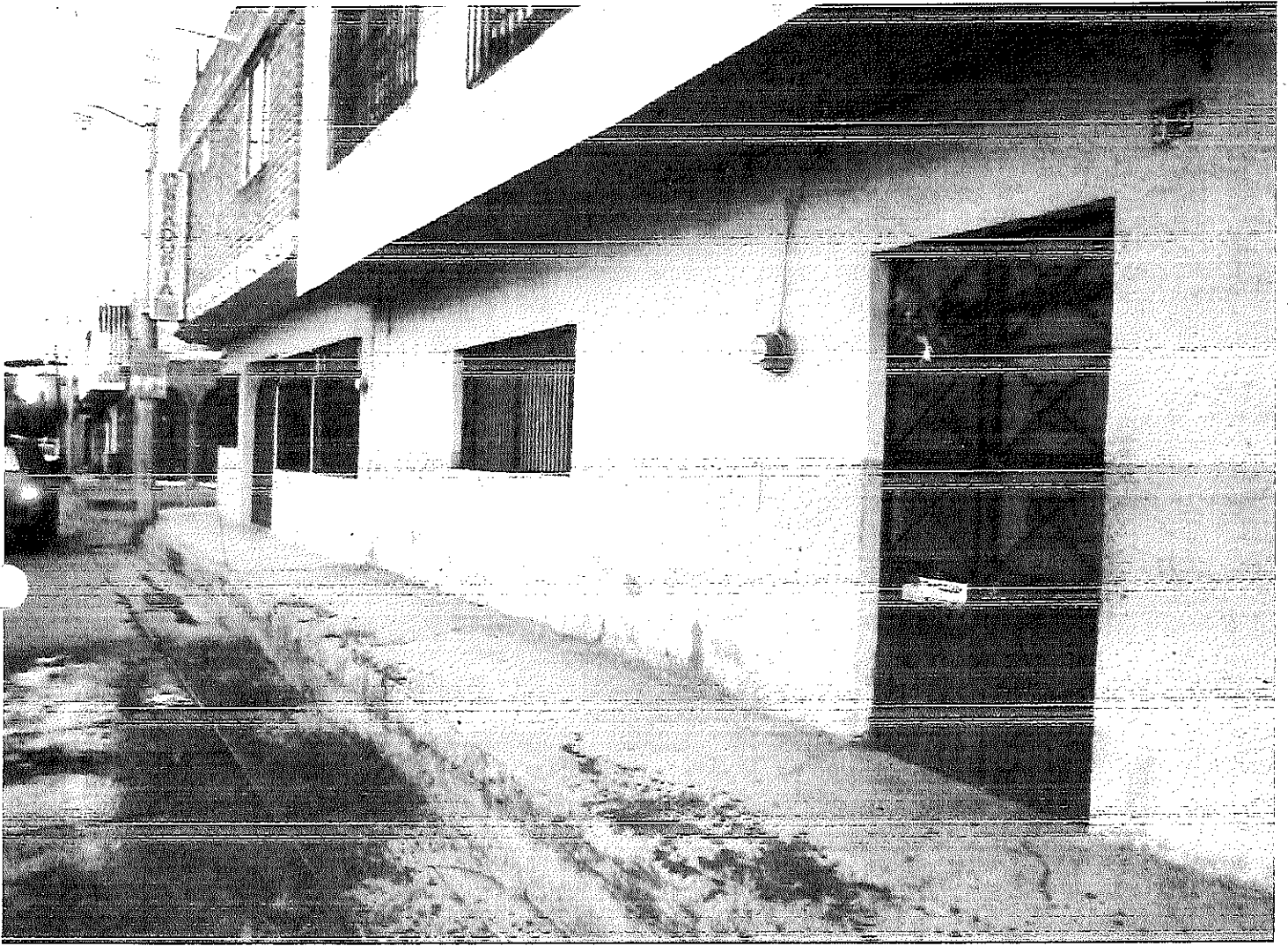







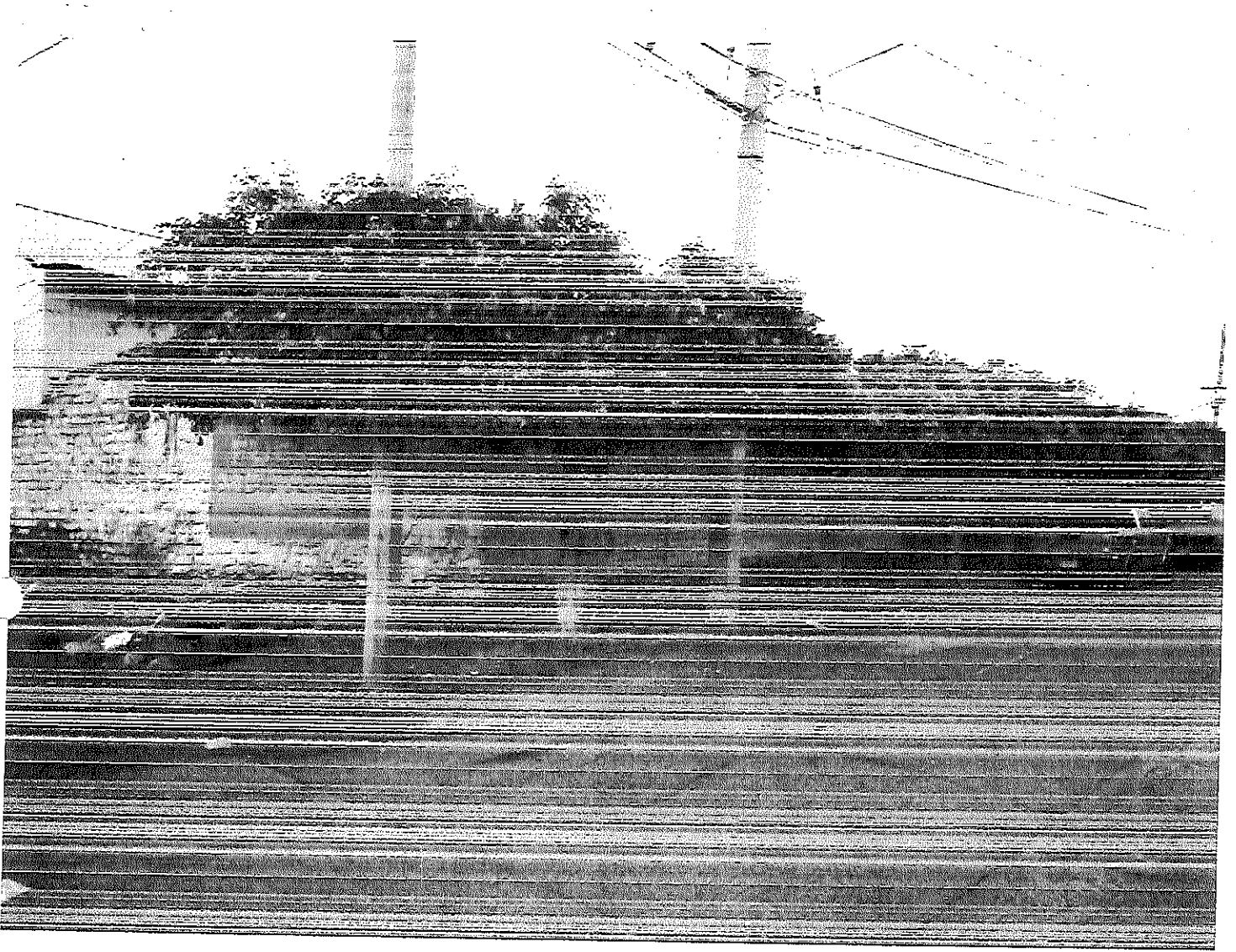



QUIEN SUSCRIBE, J. JESÚS TREJO MONARES SECRETARIO DEL COMITÉ MUNICIPAL DE YURÉCUARO DEL INSTITUTO ELECTORAL DE MICHOACÁN, CON FUNDAMENTO EN LO DISPUESTO EN LOS ARTÍCULOS 25 DEL CÓDIGO ELECTORAL DEL ESTADO DE MICHOACÁN DE OCAMPO. -----

**CERTIFICA**

QUE EL PRESENTE DOCUMENTO, CONSTANTE EN 7 FOJAS ÚTILES, ES COPIA FIEL DEL SU ORIGINAL, EL CUAL TUVE A LA VISTA. **DOY FE.**

YURÉCUARO, MICHOACAN A 15 QUINCE DE JUNIO DE 2021 DOS MIL VEINTIUNO.

**J. JESÚS TREJO MONARES  
TITULAR DE LA SECRETARÍA  
DEL COMITÉ MUNICIPAL DE YURÉCUARO, MICHOACÁN  
DEL INSTITUTO ELECTORAL DE MICHOACÁN**



Instituto Electoral de Michoacán  
Consejo Electoral Municipal  
Yurécuaro

Pegue aquí la etiqueta con el código QR



PROCESO ELECTORAL LOCAL 2020-2021

### ACTA DE ESCRUTINIO Y CÓMPUTO DE CASILLA DE LA ELECCIÓN PARA EL AYUNTAMIENTO

SE LEVANTA LA PRESENTE ACTA CON FUNDAMENTO EN LOS ARTÍCULOS 152; 186; 187; 195; 197 A 201; 321, PÁRRAFO PRIMERO, FRACCIÓN V DEL CÓDIGO ELECTORAL DEL ESTADO DE MICHOACÁN DE OCAMPO; 82, PÁRRAFOS 1 Y 2; 84; 86, PÁRRAFO 1, INCISOS A), D) Y E); 87; 253; 259 AL 261; 279, PÁRRAFO 4; 287 AL 296; DE LA LEY GENERAL DE INSTITUCIONES Y PROCEDIMIENTOS ELECTORALES; 150, PÁRRAFO 1, INCISO A); 163, PÁRRAFOS 1 Y 2; Y ANEXO 4.1, APARTADO A, NUMERAL 1 DEL REGLAMENTO DE ELECCIONES.

AL CONCLUIR EL LLENADO DEL CUADERNILLO, INICIE EL LLENADO DEL ACTA DE ESCRUTINIO Y CÓMPUTO. UTILICE UN BOLÍGRAFO DE TINTA NEGRA PARA EL LLENADO DEL ACTA, ASEGÚRESE QUE TODAS LAS COPIAS SEAN LEGIBLES Y ATIENDA LAS RECOMENDACIONES.

#### 1 DATOS DE LA CASILLA. Copie y anote la información de su nombramiento.

ENTIDAD FEDERATIVA: MICHOACÁN DISTRITO ELECTORAL LOCAL: 01

MUNICIPIO: YURECUARO

TIPO DE CASILLA

<input checked="" type="checkbox"/> CONTINUA	<input type="checkbox"/> EN TRANSICIÓN	<input type="checkbox"/> TRANSICIÓN	<input type="checkbox"/> CERRADA
--	--	-------------------------------------	----------------------------------

SECCIÓN: 2370 (Con número)

LA CASILLA SE INSTALÓ EN: GUERRERO No. 48 CENTRO  
(Escriba la calle, número, colonia, localidad o lugar)

YURECUARO

#### 2 BOLETAS SOBREVIVIENTES DE LA ELECCIÓN PARA EL AYUNTAMIENTO. Escriba el total de boletas no usadas, que se cancelaron con dos líneas diagonales. Copie esta cantidad del apartado 2 del cuadernillo.

Ciento noventa (Con letra) 190 (Con número)

#### 3 PERSONAS QUE VOTARON. Escriba el total de marcas de "VOTO 2021" de la lista nominal de electores y de las personas que votaron con su sentencia del Tribunal Electoral. Copie esta cantidad del apartado 3 inciso 2 del cuadernillo.

Doscientos ochenta y cuatro (Con letra) 284 (Con número)

#### 4 REPRESENTANTES DE PARTIDOS POLÍTICOS Y DE CANDIDATURA INDEPENDIENTE QUE VOTARON EN LA CASILLA. Escriba el total de marcas de "VOTO 2021" de la relación de representantes de partidos políticos y de candidaturas independientes ante la mesa directiva de casilla. Copie esta cantidad del apartado 4 del cuadernillo.

tres (Con letra) 003 (Con número)

#### 5 TOTAL DE PERSONAS QUE VOTARON Y REPRESENTANTES. Escriba la suma de 3 y 4. Copie esta cantidad del apartado 5 del cuadernillo.

Doscientos ochenta y siete (Con letra) 287 (Con número)

#### 6 RESULTADOS DE LA VOTACIÓN DE LA ELECCIÓN PARA EL AYUNTAMIENTO. Escriba los votos para cada partido político, candidatura independiente, coalición, candidatura común, candidatura no registrada y votos nulos, súmelos y escriba el resultado en TOTAL. En caso de no recibir votos para algún partido político, candidatura independiente, coalición, candidatura común o candidatura no registrada, escriba ceros. Copie estas cantidades del apartado 6 del cuadernillo.

PARTIDO, COALICIÓN O CANDIDATO/A	RESULTADOS DE LA VOTACIÓN DE LA ELECCIÓN PARA EL AYUNTAMIENTO (Con letra)	(Con número)
	Veintitres	0,2,3
	Uno	0,0,1
	Cuatro	0,0,4
	Uno	0,0,1
	Ochenta y ocho	0,8,8
	Sesenta y cinco	0,6,5
	Treinta y siete	0,3,7
	Cincuenta y nueve	0,5,9
<b>Coalición</b>	Escriba aquí solo el número de boletas que tienen marcados los emblemas de los partidos de la coalición indicada.	
	Tres	0,0,3
<b>Candidatura Común</b>	Escriba aquí solo el número de boletas que tienen marcados los emblemas de los partidos de la candidatura común indicada.	
	Tres	0,0,3
CANDIDATOS/A/S NO REGISTRADOS/A/S	Cero	0,0,0
VOTOS NULOS	Tres	0,0,3
<b>TOTAL</b>	<u>Doscientos ochenta y siete</u>	<u>2,8,7</u>

#### 7 TOTAL DE VOTOS DE LA ELECCIÓN PARA EL AYUNTAMIENTO SACADOS DE TODAS LAS URNAS. Escriba el total de votos de la elección para el Ayuntamiento que se sacaron de todas las urnas. Copie esta cantidad del apartado 7 del cuadernillo.

Doscientos ochenta y siete (Con letra) 287 (Con número)

#### 8 COMPARATIVO DEL TOTAL DE PERSONAS QUE VOTARON Y EL TOTAL DE VOTOS DE AYUNTAMIENTO SACADOS DE TODAS LAS URNAS. ¿Es igual el número total de personas y representantes que votaron del apartado 5, con el total de votos sacados de todas las urnas del apartado 7? Copie esta respuesta del apartado 8 del cuadernillo.

SÍ  NO (Marque con "X")

#### 9 COMPARATIVO DEL TOTAL DE VOTOS DE AYUNTAMIENTO SACADOS DE TODAS LAS URNAS Y EL TOTAL DE RESULTADOS DE LA VOTACIÓN. ¿Es igual el total de votos sacados de todas las urnas, del apartado 7, con el TOTAL de la votación? Copie esta respuesta del apartado 9 del cuadernillo.

SÍ  NO (Marque con "X")

#### 10 ¿SE PRESENTARON INCIDENTES DURANTE EL ESCRUTINIO Y CÓMPUTO DE ESTA ELECCIÓN? SÍ NO (Marque con "X")

4

DESCRIBA BREVEMENTE

EN SU CASO, SE ESCRIBIERON EN \_\_\_\_\_ HOJA(S) DE INCIDENTES, MISMA(S) QUE SE ANEXA(N) A LA PRESENTE ACTA. (Con número)

#### 11 MESA DIRECTIVA DE CASILLA. Escriba los nombres de las y los funcionarios de casilla presentes y asegúrese que firmen en su totalidad.

CARGO	NOMBRE COMPLETO	FIRMA
PRESIDENTE/A	CLAUDIA ALCALA ALCALA	
1er. SECRETARIO/A	MIRIAM JANELY DIAZ ESPINOZA	
2o. SECRETARIO/A	ELSA GUADALUPE GARCIGO GONZALEZ	
1er. ESCRUTADOR/A	ABRAHAM SALVADOR JALCENO VENTURA	
2o. ESCRUTADOR/A	MARIA FERNANDA GONZALEZ CHAUCLA	
3er. ESCRUTADOR/A	ERICA BEATRIZ BAEZA VALENZIA	

#### 12 REPRESENTANTES DE PARTIDOS POLÍTICOS Y DE CANDIDATURAS INDEPENDIENTES. Escriba los nombres de las y los representantes de partidos políticos y de candidaturas independientes presentes, marque con "X" si es la o el propietario (P) o suplente (S) y asegúrese que firmen en su totalidad.

PARTIDO O CANDIDATURA	NOMBRE COMPLETO	Marque con "P" o "S"	FIRMA	Marque con "X" si presentó RECLAMO DE PROTESTA	Marque con "X" si presentó RECLAMO NEGATIVO O ABANDONO
	MARIA DE JESUS MEZA PAST.	X	Made Jesus Meza Pastora		
	GILVARDO MORALES GARCIA X				
	ELSAGUADALUPE GARCIA GARCIA X				
morena	SILVIA RAMIREZ MENDEZ X				
	ANA CELIA GOMEZ TRUJILLO X		Ana Celia Gomez T.		
	ARCELLA HERNANDEZ MORELOS X		Arceles Hernandez		
	ARCELLA MORELOS MENA X				
	JANIRA ROCIO HUALDEG MACIAS X		Janira Rocio Macias		
	MARIA DEL ROSARIO TORRES MATEX		Maria del Rosario Torres		

#### 13 ESCRITOS DE PROTESTA. En su caso, escriba el número de escritos de protesta en el recuadro del partido político o candidatura independiente que los presentó y métealos en el sobre de expediente de la elección para el Ayuntamiento.

--	--	--	--	--	--	--

#### 14 UNA VEZ LLENADA Y FIRMADA EL ACTA, INTRODUZCA:

- ORIGINAL EN EL SOBRE DEL EXPEDIENTE DE LA ELECCIÓN PARA EL AYUNTAMIENTO;
  - PRIMERA COPIA EN LA BOLSA PREP;
  - SEGUNDA COPIA EN LA BOLSA QUE VA POR FUERA DEL PAQUETE ELECTORAL PARA EL CONSEJO MUNICIPAL;
  - COPIA LEGIBLE A LAS Y LOS REPRESENTANTES DE LOS PARTIDOS POLÍTICOS Y DE CANDIDATURAS INDEPENDIENTES PRESENTES, SEGÚN EL ORDEN DE REGISTRO.
- EN CASO DE QUE ALGUNA O ALGUN REPRESENTANTE DE PARTIDO POLÍTICO O DE CANDIDATURA INDEPENDIENTE SOLICITE TOMAR UNA FOTOGRAFÍA DEL ORIGINAL DEL ACTA, USTED DEBE PERMITIRSELO.

**DESTINO: ORIGINAL PARA EL SOBRE DE EXPEDIENTE DE CASILLA DE LA ELECCIÓN PARA EL AYUNTAMIENTO.**

Pegue aquí la etiqueta  
con el código QR



PROCESO ELECTORAL  
LOCAL 2020-2021

### ACTA DE ESCRUTINIO Y CÓMPUTO DE CASILLA DE LA ELECCIÓN PARA EL AYUNTAMIENTO

SE LEVANTA LA PRESENTE ACTA CON FUNDAMENTO EN LOS ARTÍCULOS 152; 186; 187; 195, 197 A 201; 321, PÁRRAFO PRIMERO, FRACCIÓN V DEL CÓDIGO ELECTORAL DEL ESTADO DE MICHOACÁN DE OCAMPO; 82, PÁRRAFOS 1 Y 2; 84; 86, PÁRRAFO 1, INCISOS A), D) Y E); 87; 253; 259 AL 261; 279, PÁRRAFO 4; 287 AL 296; DE LA LEY GENERAL DE INSTITUCIONES Y PROCEDIMIENTOS ELECTORALES; 150, PÁRRAFO 1, INCISO A); 163, PÁRRAFOS 1 Y 2; Y ANEXO 4.1, APARTADO A, NUMERAL 1 DEL REGLAMENTO DE ELECCIONES.

AL CONCLUIR EL LLENADO DEL CUADERNILLO, INICIE EL LLENADO DEL ACTA DE ESCRUTINIO Y CÓMPUTO, UTILICE UN BOLÍGRAFO DE TINTA NEGRA PARA EL LLENADO DEL ACTA, ASEGÚRESE QUE TODAS LAS COPIAS SEAN LEGIBLES Y ATIENDA LAS RECOMENDACIONES.

#### 1 DATOS DE LA CASILLA. Copie y anote la información de su nombramiento.

ENTIDAD FEDERATIVA: MICHOACÁN DISTRITO ELECTORAL LOCAL: 16

MUNICIPIO: TURELUARDO

TIPO DE CASILLA		
<input checked="" type="checkbox"/> BASICA	<input type="checkbox"/> EXTRA	<input type="checkbox"/> ESPECIAL
01		

Marque con "X" Escriba el número Escriba el número Escriba el número

SECCIÓN: 2370  
(Con número)

LA CASILLA SE INSTALÓ EN: VILLENTE GUERRERO # 48  
(Escriba la calle, número, colonia, localidad o lugar)

#### 2 BOLETAS SOBRAANTES DE LA ELECCIÓN PARA EL AYUNTAMIENTO. Escriba el total de boletas no usadas, que se cancelaron con dos líneas diagonales. Copie esta cantidad del apartado 2 del cuADERNILLO.

DOSCIENTAS SEIS 206  
(Con letra) (Con número)

#### 3 PERSONAS QUE VOTARON. Escriba el total de marcas de "VOTÉ 2021" de la lista nominal de electores y de las personas que votaron con su sentencia del Tribunal Electoral. Copie esta cantidad del apartado 3 inciso 2 del cuADERNILLO.

DOSCIENTAS SETENTA 270  
(Con letra) (Con número)

#### 4 REPRESENTANTES DE PARTIDOS POLÍTICOS Y DE CANDIDATURA INDEPENDIENTE QUE VOTARON EN LA CASILLA. Escriba el total de marcas de "VOTÉ 2021" de la relación de representantes de partidos políticos y de candidaturas independientes ante la mesa directiva de casilla. Copie esta cantidad del apartado 4 del cuADERNILLO.

SEIS 006  
(Con letra) (Con número)

#### 5 TOTAL DE PERSONAS QUE VOTARON Y REPRESENTANTES. Escriba la suma de 3 y 4. Copie esta cantidad del apartado 5 del cuADERNILLO.

DOSCIENTAS SETENTA Y SEIS 276  
(Con letra) (Con número)

#### 6 RESULTADOS DE LA VOTACIÓN DE LA ELECCIÓN PARA EL AYUNTAMIENTO. Escriba los votos para cada partido político, candidatura independiente, coalición, candidatura común, candidatura no registrada y votos nulos, sùmelos y escriba el resultado en TOTAL. En caso de no recibir votos para algún partido político, candidatura independiente, coalición, candidatura común o candidatura no registrada, escriba ceros. Copie estas cantidades del apartado 6 del cuADERNILLO.

PARTIDO, COALICIÓN O CANDIDATO/A	RESULTADOS DE LA VOTACIÓN DE LA ELECCIÓN PARA EL AYUNTAMIENTO (Con letra)	(Con número)
	<u>ATORCE</u>	<u>014</u>
	<u>SEIS</u>	<u>006</u>
	<u>SEIS</u>	<u>006</u>
	<u>CERO</u>	<u>000</u>
	<u>OCHENTA Y SEIS</u>	<u>086</u>
	<u>CUARENTA Y OCHO</u>	<u>048</u>
	<u>CINCUENTA Y DOS</u>	<u>052</u>
	<u>CINCUENTA Y TRES</u>	<u>053</u>
<b>Coalición</b>	<i>Escriba aquí sólo el número de boletas que tienen marcados los emblemas de los partidos de la coalición indicada.</i>	
<u>morena</u>	<u>CERO</u>	<u>000</u>
<b>Candidatura común</b>	<i>Escriba aquí sólo el número de boletas que tienen marcados los emblemas de los partidos de la candidatura común indicada.</i>	
	<u>TRES</u>	<u>003</u>
CANDIDATOS/AS NO REGISTRADOS/AS	<u>CERO</u>	<u>000</u>
VOTOS NULOS	<u>DOJ</u>	<u>002</u>
<b>TOTAL</b>	<u>DOSCIENTOS SETENTA</u>	<u>270</u>

#### 7 TOTAL DE VOTOS DE LA ELECCIÓN PARA EL AYUNTAMIENTO SACADOS DE TODAS LAS URNAS. Escriba el total de votos de la elección para el Ayuntamiento que se sacaron de todas las urnas. Copie esta cantidad del apartado 7 del cuADERNILLO.

DOSCIENTOS SETENTA Y SEIS 276  
(Con letra) (Con número)

#### 8 COMPARATIVO DEL TOTAL DE PERSONAS QUE VOTARON Y EL TOTAL DE VOTOS DE AYUNTAMIENTO SACADOS DE TODAS LAS URNAS. ¿Es igual el número total de personas y representantes que votaron del apartado 5, con el total de votos sacados de todas las urnas del apartado 7? Copie esta respuesta del apartado 8 del cuADERNILLO. SI NO (Marque con "X")

#### 9 COMPARATIVO DEL TOTAL DE VOTOS DE AYUNTAMIENTO SACADOS DE TODAS LAS URNAS Y EL TOTAL DE RESULTADOS DE LA VOTACIÓN. ¿Es igual el total de votos sacados de todas las urnas, del apartado 7, con el TOTAL de la votación? Copie esta respuesta del apartado 9 del cuADERNILLO. SI NO (Marque con "X")

#### 10 ¿SE PRESENTARON INCIDENTES DURANTE EL ESCRUTINIO Y CÓMPUTO DE ESTA ELECCIÓN? SI NO (Marque con "X")

DESCRIBA BREVEMENTE \_\_\_\_\_

EN SU CASO, SE ESCRIBIERON EN \_\_\_\_\_ HOJA(S) DE INCIDENTES, MISMA(S) QUE SE ANEXA(N) A LA PRESENTE ACTA. (Con número)

#### 11 MESA DIRECTIVA DE CASILLA. Escriba los nombres de las y los funcionarios de casilla presentes y asegúrese que firmen en su totalidad.

CARGO	NOMBRE COMPLETO	FIRMA
PRESIDENTE/A	<u>LEONARDO MARIAS ALLOER</u>	
1er. SECRETARIO/A	<u>MARTÍN RODRÍGUEZ SALDED</u>	
2o. SECRETARIO/A	<u>RICARDO VILLANUEVA GIL</u>	
1er. ESCRUTADOR/A	<u>MARIA TERESA CISNEROS ARCEGA</u>	
2o. ESCRUTADOR/A	<u>AMELIA LIZBETH HERNÁNDEZ MORENO</u>	
3er. ESCRUTADOR/A	<u>IMELDA PÉREZ FERNANDES</u>	

#### 12 REPRESENTANTES DE PARTIDOS POLÍTICOS Y DE CANDIDATURAS INDEPENDIENTES. Escriba los nombres de las y los representantes de partidos políticos y de candidaturas independientes presentes, marque con "X" si es la o el propietario (P) o suplente (S) y asegúrese que firmen en su totalidad.

PARTIDO O CANDIDATURA	NOMBRE COMPLETO	Marque con "X" P S	FIRMA	Marque con "X" SI FIRMÓ BAJO PROTESTA	Marque con "X" SI NO FIRMÓ POR NEGATIVO O FALTANDO
	<u>ITZEL ESPINOZA VIDALES</u>	<input checked="" type="checkbox"/>			
	<u>RICARDO LEÓN RICO</u>	<input checked="" type="checkbox"/>	<u>Ricardo León Rico</u>		
	<u>ARACELI RAMÍREZ RODRÍGUEZ</u>	<input checked="" type="checkbox"/>			
	<u>JANETH RODRÍGUEZ RODRÍGUEZ</u>	<input checked="" type="checkbox"/>			
	<u>VERÓNICA GÓMEZ ESPINOZA</u>	<input checked="" type="checkbox"/>			
	<u>ADRIANA KRISTEL PÉREZ TEJEDA</u>	<input checked="" type="checkbox"/>			
	<u>ESPERANZA HIDALGO MACÍAS</u>	<input checked="" type="checkbox"/>	<u>Esperanza</u>		
	<u>JUAN CARLOS RODRÍGUEZ SANCHEZ</u>	<input checked="" type="checkbox"/>			
	<u>MARKUS SCHOPP ROCHA</u>	<input checked="" type="checkbox"/>			

#### 13 ESCRITOS DE PROTESTA. En su caso, escriba el número de escritos de protesta en el recuadro del partido político o candidatura independiente que los presentó y métalos en el sobre de expediente de la elección para el Ayuntamiento.

--	--	--	--	--	--	--

#### 14 UNA VEZ LLENADA Y FIRMADA EL ACTA, INTRODUZCA:

- ORIGINAL EN EL SOBRE DEL EXPEDIENTE DE LA ELECCIÓN PARA EL AYUNTAMIENTO;
  - PRIMERA COPIA EN LA BOLSA PREP;
  - SEGUNDA COPIA EN LA BOLSA QUE VA POR FUERA DEL PAQUETE ELECTORAL PARA EL CONSEJO MUNICIPAL;
  - COPIA LEGIBLE A LAS Y LOS REPRESENTANTES DE LOS PARTIDOS POLÍTICOS Y DE CANDIDATURAS INDEPENDIENTES PRESENTES, SEGÚN EL ORDEN DE REGISTRO.
- EN CASO DE QUE ALGUNA O ALGÚN REPRESENTANTE DE PARTIDO POLÍTICO O DE CANDIDATURA INDEPENDIENTE, SOLICITE TOMAR UNA FOTOGRAFÍA DEL ORIGINAL DEL ACTA, USTED DEBE PERMITIRSELO.

**DESTINO: ORIGINAL PARA EL SOBRE DE EXPEDIENTE DE CASILLA DE LA ELECCIÓN PARA EL AYUNTAMIENTO.**

Pegue aquí la etiqueta con el código QR



PROCESO ELECTORAL LOCAL 2020-2021

**ACTA DE ESCRUTINIO Y CÓMPUTO DE CASILLA DE LA ELECCIÓN PARA EL AYUNTAMIENTO**

SE LEVANTA LA PRESENTE ACTA CON FUNDAMENTO EN LOS ARTÍCULOS 152; 186; 187; 195, 197 A 201; 321, PÁRRAFO PRIMERO, FRACCIÓN V DEL CÓDIGO ELECTORAL DEL ESTADO DE MICHOACÁN DE OCAMPO; 82, PÁRRAFOS 1 Y 2; 84; 86, PÁRRAFO 1, INCISOS A), D) Y E); 87; 253; 259 AL 261; 279, PÁRRAFO 4; 287 AL 296; DE LA LEY GENERAL DE INSTITUCIONES Y PROCEDIMIENTOS ELECTORALES; 150, PÁRRAFO 1, INCISO A); 163, PÁRRAFOS 1 Y 2; Y ANEXO 4.1, APARTADO A, NUMERAL 1 DEL REGLAMENTO DE ELECCIONES.

AL CONCLUIR EL LLENADO DEL CUADERNILLO, INICIE EL LLENADO DEL ACTA DE ESCRUTINIO Y CÓMPUTO, UTILICE UN BOLÍGRAFO DE TINTA NEGRA PARA EL LLENADO DEL ACTA, ASEGÚRESE QUE TODAS LAS COPIAS SEAN LEGIBLES Y ATIENDA LAS RECOMENDACIONES.

**1 DATOS DE LA CASILLA. Copie y anote la información de su nombramiento.**

ENTIDAD FEDERATIVA: Michoacán DISTRITO ELECTORAL LOCAL: 01

MUNICIPIO: Yurécuaro

TIPO DE CASILLA			
BÁSICA	CONTINUA	LETRA ORDINAL	LETRA ORDINAL
<input checked="" type="checkbox"/>	<input type="checkbox"/>	<input type="checkbox"/>	<input type="checkbox"/>
Marque con "X"	Escriba el número	Escriba el número	Escriba el número

SECCIÓN: 2371  
(Con número)

LA CASILLA SE INSTALÓ EN: Miguel Hidalgo sin número  
(Escriba la calle, número, colonia, localidad o lugar)

colonia centro Yurécuaro

**2 BOLETAS SOBREVIVIENTES DE LA ELECCIÓN PARA EL AYUNTAMIENTO. Escriba el total de boletas no usadas, que se cancelaron con dos líneas diagonales. Copie esta cantidad del apartado 2 del cuadernillo.**

Ciento Setenta y siete 177  
(Con letra) (Con número)

**3 PERSONAS QUE VOTARON. Escriba el total de marcas de "VOTO 2021" de la lista nominal de electores y de las personas que votaron con su sentencia del Tribunal Electoral. Copie esta cantidad del apartado 3 inciso c del cuadernillo.**

Doscientos cuarenta y nueve 249  
(Con letra) (Con número)

**4 REPRESENTANTES DE PARTIDOS POLÍTICOS Y DE CANDIDATURA INDEPENDIENTE QUE VOTARON EN LA CASILLA. Escriba el total de marcas de "VOTO 2021" de la relación de representantes de partidos políticos y de candidaturas independientes ante la mesa directiva de casilla. Copie esta cantidad del apartado 4 del cuadernillo.**

Cuatro 004  
(Con letra) (Con número)

**5 TOTAL DE PERSONAS QUE VOTARON Y REPRESENTANTES. Escriba la suma de 3 y 4. Copie esta cantidad del apartado 5 del cuadernillo.**

Doscientos cincuenta y tres 253  
(Con letra) (Con número)

**6 RESULTADOS DE LA VOTACIÓN DE LA ELECCIÓN PARA EL AYUNTAMIENTO. Escriba los votos para cada partido político, candidatura independiente, coalición, candidatura común, candidatura no registrada y votos nulos, sumelos y escriba el resultado en TOTAL. En caso de no recibir votos para algún partido político, candidatura independiente, coalición, candidatura común o candidatura no registrada, escriba ceros. Copie estas cantidades del apartado 6 del cuadernillo.**

PARTIDO, COALICIÓN O CANDIDATURA	RESULTADOS DE LA VOTACIÓN DE LA ELECCIÓN PARA EL AYUNTAMIENTO (Con letra)	(Con número)
	veintiuno	021
	Ocho	008
	Nueve	009
	Dos	002
	Sesenta y uno	061
morena	Cuarenta y uno	041
	Sesenta y ocho	068
	Trenta y siete	037
<i>Escriba aquí sólo el número de boletas que tienen marcados los emblemas de los partidos de la coalición indicada.</i>		
Coalición	Uno	001
<i>Escriba aquí sólo el número de boletas que tienen marcados los emblemas de los partidos de la candidatura común indicada.</i>		
Candidatura Común	Cero	000
CANDIDATOS/AS NO REGISTRADOS/AS	Cero	000
VOTOS NULOS	Cinco	005
<b>TOTAL</b>	<b>Doscientos cincuenta y tres</b>	<b>253</b>

**7 TOTAL DE VOTOS DE LA ELECCIÓN PARA EL AYUNTAMIENTO SACADOS DE TODAS LAS URNAS. Escriba el total de votos de la elección para el Ayuntamiento que se sacaron de todas las urnas. Copie esta cantidad del apartado 7 del cuadernillo.**

Uno 001  
(Con letra) (Con número)

**8 COMPARATIVO DEL TOTAL DE PERSONAS QUE VOTARON Y EL TOTAL DE VOTOS DE AYUNTAMIENTO SACADOS DE TODAS LAS URNAS. ¿Es igual el número total de personas y representantes que votaron del apartado 5, con el total de votos sacados de todas las urnas del apartado 7? Copie esta respuesta del apartado 8 del cuadernillo.**

NO  
(Marque con "X")

**9 COMPARATIVO DEL TOTAL DE VOTOS DE AYUNTAMIENTO SACADOS DE TODAS LAS URNAS Y EL TOTAL DE RESULTADOS DE LA VOTACIÓN. ¿Es igual el total de votos sacados de todas las urnas, del apartado 7, con el TOTAL de la votación? Copie esta respuesta del apartado 9 del cuadernillo.**

NO  
(Marque con "X")

**10 ¿SE PRESENTARON INCIDENTES DURANTE EL ESCRUTINIO Y CÓMPUTO DE ESTA ELECCIÓN?**  SI  NO (Marque con "X")

**4**

DESCRIBA BREVEMENTE \_\_\_\_\_  
EN SU CASO, SE ESCRIBIERON EN \_\_\_\_\_ HOJA(S) DE INCIDENTES, MISMA(S) QUE SE ANEXA(N) A LA PRESENTE ACTA. (Con número)

**11 MESA DIRECTIVA DE CASILLA. Escriba los nombres de las y los funcionarios de casilla presentes y asegúrese que firmen en su totalidad.**

CARGO	NOMBRE COMPLETO	FIRMA
PRESIDENTE/A	Yessica Karina Avalos Martínez	
1er. SECRETARIO/A	Emmanuel Alvarado Pimentel	
2o. SECRETARIO/A	Paulina Avalos Martínez	
1er. ESCRUTADOR/A	Elsa Alatorre Padilla	
2o. ESCRUTADOR/A	Jocelyn Veloz Brisoño	
3er. ESCRUTADOR/A	Maria Arlett Alvarez Rodriguez	

**12 REPRESENTANTES DE PARTIDOS POLÍTICOS Y DE CANDIDATURAS INDEPENDIENTES. Escriba los nombres de las y los representantes de partidos políticos y de candidaturas independientes presentes, marque con "X" si es la o el propietario (P) o suplente (S) y asegúrese que firmen en su totalidad.**

PARTIDO O CANDIDATURA	NOMBRE COMPLETO	Marque con "X" si firmó BAJO PROTESTA		FIRMA	Marque con "X" si firmó POR RECIBO DE ABANDONO	Marque con "X" si firmó POR RECIBO DE ABANDONO
		P	S			
	Yuliana Elizabeth Campos	X			X	
	Ivonne Alejandra Campos	X			X	
	Jorge Brisoño Cerda	X				
	Cristina Trujillo Sanchez					
	Nancy Guadalupe Perez	X			X	
	Edgardo Rodriguez Nunez					
	J. Gilberto Carrillo Romero	X				
	Norma Graciela Munguía	X				
	Ma. Guadalupe Nava	X				
	Maricruz Cosqueche	X				
	Abel Oriel Godínez Salgado	X				

**13 ESCRITOS DE PROTESTA. En su caso, escriba el número de escritos de protesta en el recuadro del partido político o candidatura independiente que los presentó y méталos en el sobre de expediente de la elección para el Ayuntamiento.**

	<input type="checkbox"/>		<input type="checkbox"/>		<input type="checkbox"/>		<input type="checkbox"/>		<input type="checkbox"/>		<input type="checkbox"/>		<input type="checkbox"/>
--	--------------------------	--	--------------------------	--	--------------------------	--	--------------------------	--	--------------------------	--	--------------------------	--	--------------------------

**14 UNA VEZ LLENADA Y FIRMADA EL ACTA, INTRODUZCA:**

- ORIGINAL EN EL SOBRE DEL EXPEDIENTE DE LA ELECCIÓN PARA EL AYUNTAMIENTO;
  - PRIMERA COPIA EN LA BOLSA PREP;
  - SEGUNDA COPIA EN LA BOLSA QUE VA POR FUERA DEL PAQUETE ELECTORAL PARA EL CONSEJO MUNICIPAL;
  - COPIA LEGIBLE A LAS Y LOS REPRESENTANTES DE LOS PARTIDOS POLÍTICOS Y DE CANDIDATURAS INDEPENDIENTES PRESENTES, SEGÚN EL ORDEN DE REGISTRO.
- EN CASO DE QUE ALGUNA O ALGUN REPRESENTANTE DE PARTIDO POLÍTICO O DE CANDIDATURA INDEPENDIENTE, SOLICITE TOMAR UNA FOTOGRAFÍA DEL ORIGINAL DEL ACTA, USTED DEBE PERMITIRSELO.

**DESTINO: ORIGINAL PARA EL SOBRE DE EXPEDIENTE DE CASILLA DE LA ELECCIÓN PARA EL AYUNTAMIENTO.**

Pegue aquí la etiqueta con el código QR



PROCESO ELECTORAL LOCAL 2020-2021

### ACTA DE ESCRUTINIO Y CÓMPUTO DE CASILLA DE LA ELECCIÓN PARA EL AYUNTAMIENTO

SE LEVANTA LA PRESENTE ACTA CON FUNDAMENTO EN LOS ARTÍCULOS 152; 186; 187; 195; 197 A 201; 321, PÁRRAFO PRIMERO, FRACCIÓN V DEL CÓDIGO ELECTORAL DEL ESTADO DE MICHOACÁN DE OCAMPO; 82, PÁRRAFOS 1 Y 2; 84; 86, PÁRRAFO 1, INCISOS A), D) Y E); 87; 253; 259 AL 261; 279, PÁRRAFO 4; 287 AL 296; DE LA LEY GENERAL DE INSTITUCIONES Y PROCEDIMIENTOS ELECTORALES; 150, PÁRRAFO 1, INCISO A); 163, PÁRRAFOS 1 Y 2; Y ANEXO 4.1, APARTADO A, NUMERAL 1 DEL REGLAMENTO DE ELECCIONES.

AL CONCLUIR EL LLENADO DEL CUADERNILLO, INICIE EL LLENADO DEL ACTA DE ESCRUTINIO Y CÓMPUTO, UTILICE UN BOLÍGRAFO DE TINTA NEGRA PARA EL LLENADO DEL ACTA, ASEGÚRESE QUE TODAS LAS COPIAS SEAN LEGIBLES Y ATIENDA LAS RECOMENDACIONES.

#### 1 DATOS DE LA CASILLA. Copie y anote la información de su nombramiento.

ENTIDAD FEDERATIVA: Michoacán DISTRITO ELECTORAL LOCAL: 01

MUNICIPIO: Yurécuaro

TIPO DE CASILLA			
<input type="checkbox"/> BASCA	<input checked="" type="checkbox"/> CONTINUA	<input type="checkbox"/> EXTRA CONTINUA	<input type="checkbox"/> CONTINUA TEMPORAL
Marque con X	Escriba el número	Escriba el número	Escriba el número

SECCIÓN: 2371  
(Con número)

LA CASILLA SE INSTALÓ EN: Auditorio Municipal Cuatemoc Corderas calle Miguel Hidalgo s/n col. centro Yurécuaro.  
(Escriba la calle, número, colonia, localidad o lugar)

#### 2 BOLETAS SOBREVIVIENTES DE LA ELECCIÓN PARA EL AYUNTAMIENTO. Escriba el total de boletas no usadas, que se cancelaron con dos líneas diagonales. Copie esta cantidad del apartado 2 del cuadernillo.

(Con letra) 182 (Con número)

#### 3 PERSONAS QUE VOTARON. Escriba el total de marcas de "VOTÓ 2021" de la lista nominal de electores y de las personas que votaron con su sentencia del Tribunal Electoral. Copie esta cantidad del apartado 3 inciso 2 del cuadernillo.

(Con letra) Docientos cuarenta y ocho (Con número)

#### 4 REPRESENTANTES DE PARTIDOS POLÍTICOS Y DE CANDIDATURA INDEPENDIENTE QUE VOTARON EN LA CASILLA. Escriba el total de marcas de "VOTÓ 2021" de la relación de representantes de partidos políticos y de candidaturas independientes ante la mesa directiva de casilla. Copie esta cantidad del apartado 4 del cuadernillo.

(Con letra) + (Con número)

#### 5 TOTAL DE PERSONAS QUE VOTARON Y REPRESENTANTES. Escriba la suma de 3 y 4. Copie esta cantidad del apartado 5 del cuadernillo.

(Con letra) = (Con número) 248

#### 6 RESULTADOS DE LA VOTACIÓN DE LA ELECCIÓN PARA EL AYUNTAMIENTO. Escriba los votos para cada partido político, candidatura independiente, coalición, candidatura común, candidatura no registrada y votos nulos, súmelos y escriba el resultado en TOTAL. En caso de no recibir votos para algún partido político, candidatura independiente, coalición, candidatura común o candidatura no registrada, escriba cero. Copie estas cantidades del apartado 6 del cuadernillo.

PARTIDO, COALICIÓN O CANDIDATO/A	RESULTADOS DE LA VOTACIÓN DE LA ELECCIÓN PARA EL AYUNTAMIENTO	
	(Con letra)	(Con número)
PR	Doce	0,12
PNB	Dies	0,10
PT	Catorce	0,14
VERDE	Uno	0,01
CIUDADANOS	Ochenta y dos	0,82
morena	Cuarenta y uno	0,41
PES	Cuarenta y cuatro	0,44
morena	treinta y nueve	0,39
<b>Coalición</b>	Escriba aquí sólo el número de boletas que tienen marcados los emblemas de los partidos de la coalición indicada.	
PT <b>morena</b>	tres	0,03
<b>Candidatura Común</b>	Escriba aquí sólo el número de boletas que tienen marcados los emblemas de los partidos de la candidatura común indicada.	
PR  PNB	cero	0,00
CANDIDATOS/AS NO REGISTRADOS/AS	cero	0,00
VOTOS NULOS	cero	0,02
<b>TOTAL</b>	<b>Docientos cuarenta y ocho</b>	<b>2,48</b>

#### 7 TOTAL DE VOTOS DE LA ELECCIÓN PARA EL AYUNTAMIENTO SACADOS DE TODAS LAS URNAS. Escriba el total de votos de la elección para el Ayuntamiento que se sacaron de todas las urnas. Copie esta cantidad del apartado 7 del cuadernillo.

(Con letra) Docientos cuarenta y ocho (Con número)

#### 8 COMPARATIVO DEL TOTAL DE PERSONAS QUE VOTARON Y EL TOTAL DE VOTOS DE AYUNTAMIENTO SACADOS DE TODAS LAS URNAS. ¿Es igual el número total de personas y representantes que votaron del apartado 5, con el total de votos sacados de todas las urnas del apartado 7? Copie esta respuesta del apartado 8 del cuadernillo.

SÍ  NO  
(Marque con "X")

#### 9 COMPARATIVO DEL TOTAL DE VOTOS DE AYUNTAMIENTO SACADOS DE TODAS LAS URNAS Y EL TOTAL DE RESULTADOS DE LA VOTACIÓN. ¿Es igual el total de votos sacados de todas las urnas, del apartado 7, con el TOTAL de la votación? Copie esta respuesta del apartado 9 del cuadernillo.

SÍ  NO  
(Marque con "X")

#### 10 ¿SE PRESENTARON INCIDENTES DURANTE EL ESCRUTINIO Y CÓMPUTO DE ESTA ELECCIÓN? SÍ NO (Marque con "X")

DESCRIBA BREVEMENTE \_\_\_\_\_

EN SU CASO, SE ESCRIBIERON EN \_\_\_\_\_ HOJA(S) DE INCIDENTES, MISMA(S) QUE SE ANEXA(N) A LA PRESENTE ACTA. (Con número)

#### 11 MESA DIRECTIVA DE CASILLA. Escriba los nombres de las y los funcionarios de casilla presentes y asegúrese que firmen en su totalidad.

CARGO	NOMBRE COMPLETO	FIRMA
PRESIDENTE/A	<u>Enrique Alcala Manuvas</u>	<u>Enrique Alcala</u>
1er. SECRETARIO/A	<u>Ma Andrea Alcala Linares</u>	<u>Andrea Alcala</u>
2o. SECRETARIO/A	<u>CILVARDO M. BRAVO ALCALA</u>	<u>Cilvardo M. Bravo</u>
1er. ESCRUTADOR/A	<u>Yanet Guadalupe Delgado Echivile</u>	<u>Yanet Guadalupe Delgado</u>
2o. ESCRUTADOR/A	<u>Ana Katia Campos Gonzalez</u>	<u>Ana Katia Campos</u>
3er. ESCRUTADOR/A	<u>Osvaldo Alberto Pizar Hernandez</u>	<u>Osvaldo Alberto Pizar</u>

#### 12 REPRESENTANTES DE PARTIDOS POLÍTICOS Y DE CANDIDATURAS INDEPENDIENTES. Escriba los nombres de las y los representantes de partidos políticos y de candidaturas independientes presentes, marque con "X" si es la o el propietario (P) o suplente (S) y asegúrese que firmen en su totalidad.

PARTIDO O CANDIDATURA	NOMBRE COMPLETO	Marque con "X" SI NO FIRMO BAJO PROTESTA		FIRMA	Marque con "X" SI NO FIRMO BAJO PROTESTA	Marque con "X" SI NO FIRMO POR INEFECTIVA O ABANDONADO
		P	S			
PR	<u>Jonathan Jose Ovea Alca</u>	<input checked="" type="checkbox"/>	<input type="checkbox"/>	<u>Jonathan Jose Ovea Alca</u>	<input checked="" type="checkbox"/>	<input type="checkbox"/>
	<u>Veronica Montserrat</u>	<input checked="" type="checkbox"/>	<input type="checkbox"/>	<u>Veronica Montserrat</u>	<input checked="" type="checkbox"/>	<input type="checkbox"/>
PNB	<u>Neomi C. Meza Alatorre</u>	<input checked="" type="checkbox"/>	<input type="checkbox"/>	<u>Neomi C. Meza Alatorre</u>	<input checked="" type="checkbox"/>	<input type="checkbox"/>
PT						
VERDE						
CIUDADANOS	<u>Luzina Rodriguez R</u>	<input checked="" type="checkbox"/>	<input type="checkbox"/>	<u>Luzina Rodriguez R</u>	<input checked="" type="checkbox"/>	<input type="checkbox"/>
	<u>Brenda 1115</u>	<input checked="" type="checkbox"/>	<input type="checkbox"/>	<u>Brenda 1115</u>	<input checked="" type="checkbox"/>	<input type="checkbox"/>
<b>morena</b>	<u>Paulina De la Paz Ayala</u>	<input checked="" type="checkbox"/>	<input type="checkbox"/>	<u>Paulina De la Paz Ayala</u>	<input checked="" type="checkbox"/>	<input type="checkbox"/>
	<u>Guadalupe Lomax Parbela Nore</u>	<input checked="" type="checkbox"/>	<input type="checkbox"/>	<u>Guadalupe Lomax Parbela Nore</u>	<input checked="" type="checkbox"/>	<input type="checkbox"/>
<b>PES</b>	<u>Alfredo Cruz Serato</u>	<input checked="" type="checkbox"/>	<input type="checkbox"/>	<u>Alfredo Cruz Serato</u>	<input checked="" type="checkbox"/>	<input type="checkbox"/>
	<u>Luz Belen Villanueva G</u>	<input checked="" type="checkbox"/>	<input type="checkbox"/>	<u>Luz Belen Villanueva G</u>	<input checked="" type="checkbox"/>	<input type="checkbox"/>
morena	<u>Yacina Velazquez Puron</u>	<input checked="" type="checkbox"/>	<input type="checkbox"/>	<u>Yacina Velazquez Puron</u>	<input checked="" type="checkbox"/>	<input type="checkbox"/>
morena	<u>Teresa Margarita Miranda R</u>	<input checked="" type="checkbox"/>	<input type="checkbox"/>	<u>Teresa Margarita Miranda R</u>	<input checked="" type="checkbox"/>	<input type="checkbox"/>

#### 13 ESCRITOS DE PROTESTA. En su caso, escriba el número de escritos de protesta en el recuadro del partido político o candidatura independiente que los presentó y métalos en el sobre de expediente de la elección para el Ayuntamiento.

PR	<input type="text"/>	PNB	<input type="text"/>	PT	<input type="text"/>	VERDE	<input type="text"/>	CIUDADANOS	<input type="text"/>	<b>morena</b>	<input type="text"/>	<b>PES</b>	<input type="text"/>	morena	<input type="text"/>
----	----------------------	-----	----------------------	----	----------------------	-------	----------------------	------------	----------------------	---------------	----------------------	------------	----------------------	--------	----------------------

#### 14 UNA VEZ LLENADA Y FIRMADA EL ACTA, INTRODUZCA:

- ORIGINAL EN EL SOBRE DEL EXPEDIENTE DE LA ELECCIÓN PARA EL AYUNTAMIENTO;
  - PRIMERA COPIA EN LA BOLSA PREP;
  - SEGUNDA COPIA EN LA BOLSA QUE VA POR FUERA DEL PAQUETE ELECTORAL PARA EL CONSEJO MUNICIPAL;
  - COPIA LEGIBLE A LAS Y LOS REPRESENTANTES DE LOS PARTIDOS POLÍTICOS Y DE CANDIDATURAS INDEPENDIENTES PRESENTES, SEGÚN EL ORDEN DE REGISTRO.
- EN CASO DE QUE ALGUNA O ALGÚN REPRESENTANTE DE PARTIDO POLÍTICO O DE CANDIDATURA INDEPENDIENTE, SOLICITE TOMAR UNA FOTOGRAFÍA DEL ORIGINAL DEL ACTA, USTED DEBE PERMITÍRSELO.

**DESTINO: ORIGINAL PARA EL SOBRE DE EXPEDIENTE DE CASILLA DE LA ELECCIÓN PARA EL AYUNTAMIENTO.**

Pegue aquí la etiqueta  
con el código QR



PROCESO ELECTORAL  
LOCAL 2020-2021

**ACTA DE ESCRUTINIO Y CÓMPUTO DE  
CASILLA DE LA ELECCIÓN PARA  
EL AYUNTAMIENTO**

SE LEVANTA LA PRESENTE ACTA CON FUNDAMENTO EN LOS ARTÍCULOS 152; 186; 187; 195; 197 A 201; 321, PÁRRAFO PRIMERO, FRACCIÓN Y DEL CÓDIGO ELECTORAL DEL ESTADO DE MICHOACÁN DE OCAMPO; 82, PÁRRAFOS 1 Y 2; 84; 86, PÁRRAFO 1, INCISOS A), D) Y E); 87; 253; 259 AL 261; 279, PÁRRAFO 4; 287 AL 296; DE LA LEY GENERAL DE INSTITUCIONES Y PROCEDIMIENTOS ELECTORALES; 150, PÁRRAFO 1, INCISO A); 163, PÁRRAFOS 1 Y 2; Y ANEXO 4.1, APARTADO A, NUMERAL 1 DEL REGLAMENTO DE ELECCIONES.

AL CONCLUIR EL LLENADO DEL CUADERNILLO, INICIE EL LLENADO DEL ACTA DE ESCRUTINIO Y CÓMPUTO, UTILICE UN BOLÍGRAFO DE TINTA NEGRA PARA EL LLENADO DEL ACTA, ASEGÚRESE QUE TODAS LAS COPIAS SEAN LEGIBLES Y ATENDA LAS RECOMENDACIONES.

**1 DATOS DE LA CASILLA. Copie y anote la información de su nombramiento.**

ENTIDAD FEDERATIVA: Michoacán DISTRITO ELECTORAL LOCAL: \_\_\_\_\_

MUNICIPIO: Yurécuaro

TIPO DE CASILLA			
BÁSICO	CONTIGUA	ENTRADA COMUNAL	ENTRADA MUNICIPAL
<input checked="" type="checkbox"/>	<input type="checkbox"/>	<input type="checkbox"/>	<input type="checkbox"/>
Marque con "X"	Escriba el número	Escriba el número	Escriba el número

SECCIÓN: 2372  
(Con número)

LA CASILLA SE INSTALÓ EN: Calle Benito Juárez No 26  
(Escriba la calle, número, colonia, localidad o lugar)

Colonia Centro, CP 59250 Yurécuaro, Mich.

**2 BOLETAS SOBRRANTES DE LA ELECCIÓN PARA EL AYUNTAMIENTO. Escriba el total de boletas no usadas, que se cancelaron con dos líneas diagonales. Copie esta cantidad del apartado 2 del cuadernillo.**

Trescientas uno — 301  
(Con letra) (Con número)

**3 PERSONAS QUE VOTARON. Escriba el total de marcas de "VOTÓ 2021" de la lista nominal de electores y de las personas que votaron con su sentencia del Tribunal Electoral. Copie esta cantidad del apartado 3 inciso c del cuadernillo.**

Cuatrocientos treinta y siete 437  
(Con letra) (Con número)

**4 REPRESENTANTES DE PARTIDOS POLÍTICOS Y DE CANDIDATURA INDEPENDIENTE QUE VOTARON EN LA CASILLA. Escriba el total de marcas de "VOTÓ 2021" de la relación de representantes de partidos políticos y de candidaturas independientes ante la mesa directiva de casilla. Copie esta cantidad del apartado 4 del cuadernillo.**

Cinco — 005  
(Con letra) (Con número)

**5 TOTAL DE PERSONAS QUE VOTARON Y REPRESENTANTES. Escriba la suma de 3 y 4. Copie esta cantidad del apartado 5 del cuadernillo.**

Cuatrocientos cuarenta y dos 442  
(Con letra) (Con número)

**6 RESULTADOS DE LA VOTACIÓN DE LA ELECCIÓN PARA EL AYUNTAMIENTO. Escriba los votos para cada partido político, candidatura independiente, coalición, candidatura común, candidatura no registrada y votos nulos, sumelos y escriba el resultado en TOTAL. En caso de no recibir votos para algún partido político, candidatura independiente, coalición, candidatura común o candidatura no registrada, escriba ceros. Copie estas cantidades del apartado 6 del cuadernillo.**

PARTIDO, COALICIÓN O CANDIDATO/A	RESULTADOS DE LA VOTACIÓN DE LA ELECCIÓN PARA EL AYUNTAMIENTO (Con letra)	(Con número)
	Dieciocho	018
	Tres	003
	Veintinueve	029
	Tres	003
	Ciento trece	113
morena	Ciento trece	113
	Ochenta y uno	081
	Sesenta y dos	062
Escriba aquí sólo el número de boletas que tienen marcados los emblemas de los partidos de la coalición indicada.		
Coalición  morena	Once	011
Escriba aquí sólo el número de boletas que tienen marcados los emblemas de los partidos de la candidatura común indicada.		
Candidatura Común	Dos	002
CANDIDATOS/AS NO REGISTRADOS/AS	Cero	000
VOTOS NULOS	Siete	007
<b>TOTAL</b>	<b>Cuatrocientos cuarenta y dos</b>	<b>442</b>

**7 TOTAL DE VOTOS DE LA ELECCIÓN PARA EL AYUNTAMIENTO SACADOS DE TODAS LAS URNAS. Escriba el total de votos de la elección para el Ayuntamiento que se sacaron de todas las urnas. Copie esta cantidad del apartado 7 del cuadernillo.**

Cuatrocientos treinta y cinco 435  
(Con letra) (Con número)

**8 COMPARATIVO DEL TOTAL DE PERSONAS QUE VOTARON Y EL TOTAL DE VOTOS DE AYUNTAMIENTO SACADOS DE TODAS LAS URNAS. ¿Es igual el número total de personas y representantes que votaron del apartado 5, con el total de votos sacados de todas las urnas del apartado 7? Copie esta respuesta del apartado 8 del cuadernillo.**

NO  
(Marque con "X")

**9 COMPARATIVO DEL TOTAL DE VOTOS DE AYUNTAMIENTO SACADOS DE TODAS LAS URNAS Y EL TOTAL DE RESULTADOS DE LA VOTACIÓN. ¿Es igual el total de votos sacados de todas las urnas, del apartado 7, con el TOTAL de la votación? Copie esta respuesta del apartado 9 del cuadernillo.**

NO  
(Marque con "X")

**10 ¿SE PRESENTARON INCIDENTES DURANTE EL ESCRUTINIO Y CÓMPUTO DE ESTA ELECCIÓN?  SI  NO (Marque con "X")**

DESCRIBA BREVEMENTE \_\_\_\_\_

EN SU CASO, SE ESCRIBIERON EN \_\_\_\_\_ HOJA(S) DE INCIDENTES, MISMA(S) QUE SE ANEXA(N) A LA PRESENTE ACTA. (Con número)

**11 MESA DIRECTIVA DE CASILLA. Escriba los nombres de las y los funcionarios de casilla presentes y asegúrese que firmen en su totalidad.**

CARGO	NOMBRE COMPLETO	FIRMA
PRESIDENTE/A	Maria Fernanda Gomez Miranda.	
1er. SECRETARIO/A	Liv Elizabeth Delgado Lee	
2o. SECRETARIO/A	José Guadalupe Olvera Quintero	
1er. ESCRUTADOR/A	Ma Elena Sobrino Arellano	
2o. ESCRUTADOR/A	Negandré Boronice Akantár Ramírez	
3er. ESCRUTADOR/A	Marta de la Luz Mesa Pérez	

**12 REPRESENTANTES DE PARTIDOS POLÍTICOS Y DE CANDIDATURAS INDEPENDIENTES. Escriba los nombres de las y los representantes de partidos políticos y de candidaturas independientes presentes, marque con "X" si es la o el propietario (P) o suplente (S) y asegúrese que firmen en su totalidad.**

PARTIDO O CANDIDATURA	NOMBRE COMPLETO	Marque con "X" SI ES PROPRIETARIO (P) O SUPLENTE (S)	FIRMA	Marque con "X" SI FIRMÓ BAJO PRETEXTO	Marque con "X" SI NO FIRMÓ POR ABANDONO
	Viridiana Huelzo Segura	X	Viridiana Huelzo	X	X
	Lizett Guadalupe Navarro Aguilar	X	Lizett Guadalupe Navarro	X	X
	J. Jesus Marilla Garcia	X	J. Jesus Marilla Garcia	X	X
	Yanette Alcalá Pedraza	X	YANETTE	X	X
	Carmen Lopez Hernandez	X	Carmen Lopez Hernandez	X	X
morena	Alma Gabriela Sotomayor Guzmán	X	Alma Gabriela Sotomayor Guzmán	X	X
	Anahí Pedrillo Perez	X	Anahí Pedrillo Perez	X	X
	Alvaro Gomez Miranda.	X	Alvaro Gomez Miranda	X	X
	Ricardo Ica Torres	X	Ricardo Ica Torres	X	X
	Maria Guadalupe de Jesus Ruiz	X	Maria Guadalupe de Jesus Ruiz	X	X
	Antonia Tevar Gonzalez	X	Antonia Tevar Gonzalez	X	X

**13 ESCRITOS DE PROTESTA. En su caso, escriba el número de escritos de protesta en el recuadro del partido político o candidatura independiente que los presentó y métalos en el sobre de expediente de la elección para el Ayuntamiento.**

	<input type="text"/>		<input type="text"/>		<input type="text"/>		<input type="text"/>		<input type="text"/>	morena	<input type="text"/>		<input type="text"/>		<input type="text"/>
--	----------------------	--	----------------------	--	----------------------	--	----------------------	--	----------------------	--------	----------------------	--	----------------------	--	----------------------

- 14 UNA VEZ LLENADA Y FIRMADA EL ACTA, INTRODUZCA:**
- ORIGINAL EN EL SOBRE DEL EXPEDIENTE DE LA ELECCIÓN PARA EL AYUNTAMIENTO;
  - PRIMERA COPIA EN LA BOLSA PREP;
  - SEGUNDA COPIA EN LA BOLSA QUE VA POR FUERA DEL PAQUETE ELECTORAL PARA EL CONSEJO MUNICIPAL;
  - COPIA LEGIBLE A LAS Y LOS REPRESENTANTES DE LOS PARTIDOS POLÍTICOS Y DE CANDIDATURAS INDEPENDIENTES PRESENTES, SEGUN EL ORDEN DE REGISTRO.
- EN CASO DE QUE ALGUNA O ALGUN REPRESENTANTE DE PARTIDO POLÍTICO O DE CANDIDATURA INDEPENDIENTE, SOLICITE TOMAR UNA FOTOGRAFÍA DEL ORIGINAL DEL ACTA, USTED DEBE PERMITIRSELO.

**DESTINO: ORIGINAL PARA EL SOBRE DE EXPEDIENTE DE CASILLA DE LA ELECCIÓN PARA EL AYUNTAMIENTO.**

Pegue aquí la etiqueta con el código QR



PROCESO ELECTORAL LOCAL 2020-2021

ACTA DE ESCRUTINIO Y CÓMPUTO DE CASILLA DE LA ELECCIÓN PARA EL AYUNTAMIENTO

SE LEVANTA LA PRESENTE ACTA CON FUNDAMENTO EN LOS ARTÍCULOS 152; 186; 187; 195; 197 A 201; 321, PÁRRAFO PRIMERO, FRACCIÓN V DEL CÓDIGO ELECTORAL DEL ESTADO DE MICHOACÁN DE OCAMPO; 82, PÁRRAFOS 1 Y 2; 84; 86; PÁRRAFO 1, INCISOS A), D) Y E); 87; 253; 259 AL 261; 279, PÁRRAFO 4; 287 AL 296; DE LA LEY GENERAL DE INSTITUCIONES Y PROCEDIMIENTOS ELECTORALES; 150, PÁRRAFO 1, INCISO A); 163, PÁRRAFOS 1 Y 2; Y ANEXO 4.1, APARTADO A, NUMERAL 1 DEL REGLAMENTO DE ELECCIONES.

AL CONCLUIR EL LLENADO DEL CUADERNILLO, INICIE EL LLENADO DEL ACTA DE ESCRUTINIO Y CÓMPUTO, UTILICE UN BOLÍGRAFO DE TINTA NEGRA PARA EL LLENADO DEL ACTA, ASEGÚRESE QUE TODAS LAS COPIAS SEAN LEGIBLES Y ATIENDA LAS RECOMENDACIONES.

1 DATOS DE LA CASILLA. Copie y anote la información de su nombramiento.

ENTIDAD FEDERATIVA: MICHOACÁN DISTRITO ELECTORAL LOCAL: 01

MUNICIPIO: YURECUARO

SECCIÓN: 2373 (Con número)

TIPO DE CASILLA			
BÁSICA	COMÚN	LIBRE	INDEPENDIENTE
<input checked="" type="checkbox"/>	<input type="checkbox"/>	<input type="checkbox"/>	<input type="checkbox"/>

LA CASILLA SE INSTALÓ EN: FCO I MADRID NO. 54 (Escriba la calle, número, colonia, localidad o lugar)

COL CENTRO

2 BOLETAS SOBREVIVIENTES DE LA ELECCIÓN PARA EL AYUNTAMIENTO. Escriba el total de boletas no usadas, que se cancelaron con dos líneas diagonales. Copie esta cantidad del apartado 2 del cuADERNILLO.

TRES CIENTOS QUINCE 315 (Con letra) (Con número)

3 PERSONAS QUE VOTARON. Escriba el total de marcas de "VOTO 2021" de la lista nominal de electores y de las personas que votaron con su sentencia del Tribunal Electoral. Copie esta cantidad del apartado 3 inciso 2 del cuADERNILLO.

TRES CIENTOS SESENTA Y NUEVE 369 (Con letra) (Con número)

4 REPRESENTANTES DE PARTIDOS POLÍTICOS Y DE CANDIDATURA INDEPENDIENTE QUE VOTARON EN LA CASILLA. Escriba el total de marcas de "VOTO 2021" de la relación de representantes de partidos políticos y de candidaturas independientes ante la mesa directiva de casilla. Copie esta cantidad del apartado 4 del cuADERNILLO.

UNO 001 (Con letra) (Con número)

5 TOTAL DE PERSONAS QUE VOTARON Y REPRESENTANTES. Escriba la suma de 3 y 4. Copie esta cantidad del apartado 5 del cuADERNILLO.

TRES CIENTOS SESENTA 370 (Con letra) (Con número)

6 RESULTADOS DE LA VOTACIÓN DE LA ELECCIÓN PARA EL AYUNTAMIENTO. Escriba los votos para cada partido político, candidatura independiente, coalición, candidatura común, candidatura no registrada y votos nulos, sumelos y escriba el resultado en TOTAL. En caso de no recibir votos para algún partido político, candidatura independiente, coalición, candidatura común o candidatura no registrada, escriba ceros. Copie estas cantidades del apartado 6 del cuADERNILLO.

PARTIDO, COALICIÓN O CANDIDATO/A	RESULTADOS DE LA VOTACIÓN DE LA ELECCIÓN PARA EL AYUNTAMIENTO (Con letra)	(Con número)
	VEINTI TRES	0,23
	TRES	0,03
	VEINTIOCHO	0,28
	UNO	0,01
	CIENTO VEINTISIETE	1,27
morena	SESENTA Y SEIS	0,66
	CUARENTA Y UNO	0,41
	SESENTA Y SIETE	0,67
Coalición   morena		
Escriba aquí sólo el número de boletas que tienen marcados los emblemas de los partidos de la coalición indicado.		
	SIETE	0,07
Candidatura Común		
Escriba aquí sólo el número de boletas que tienen marcados los emblemas de los partidos de la candidatura común indicado.		
	CERO	0,00
CANDIDATOS/AS NO REGISTRADOS/AS	CERO	0,00
VOTOS NULOS	CUATRO	0,04
<b>TOTAL</b>	TRESCIENTOS SESENTA Y NUEVE	3,69

7 TOTAL DE VOTOS DE LA ELECCIÓN PARA EL AYUNTAMIENTO SACADOS DE TODAS LAS URNAS. Escriba el total de votos de la elección para el Ayuntamiento que se sacaron de todas las urnas. Copie esta cantidad del apartado 7 del cuADERNILLO.

TRES CIENTOS SESENTA Y NUEVE 369 (Con letra) (Con número)

8 COMPARATIVO DEL TOTAL DE PERSONAS QUE VOTARON Y EL TOTAL DE VOTOS DE AYUNTAMIENTO SACADOS DE TODAS LAS URNAS. ¿Es igual el número total de personas y representantes que votaron del apartado 5, con el total de votos sacados de todas las urnas y representantes que votaron del apartado 8 del cuADERNILLO. Copie esta respuesta del apartado 7? Copie esta respuesta del (Marque con "X")

SI  NO

9 COMPARATIVO DEL TOTAL DE VOTOS DE AYUNTAMIENTO SACADOS DE TODAS LAS URNAS Y EL TOTAL DE RESULTADOS DE LA VOTACIÓN. ¿Es igual el total de votos sacados de todas las urnas, del apartado 7, con el TOTAL de la votación? Copie esta respuesta del apartado 9 del cuADERNILLO. (Marque con "X")

SI  NO

10 ¿SE PRESENTARON INCIDENTES DURANTE EL ESCRUTINIO Y CÓMPUTO DE ESTA ELECCIÓN? (Marque con "X")

4

DESCRIBA BREVEMENTE UN PARTIDO HABÍA TRES REPRESENTANTES DONDE DEBERÍAN HABER 2 EN SU CASO, SE ESCRIBIERON EN HOJA(S) DE INCIDENTES, MISMA(S) QUE SE ANEXA(N) A LA PRESENTE ACTA.

11 MESA DIRECTIVA DE CASILLA. Escriba los nombres de las y los funcionarios de casilla presentes y asegúrese que firmen en su totalidad.

CARGO	NOMBRE COMPLETO	FIRMA
PRESIDENTE/A	JORGE ROBERTO PEREZ VAZQUEZ	Jorge Perez
1er. SECRETARIO/A	NANCY LICEA SALAS	Nancy Licea S.
2o. SECRETARIO/A	ANA LAURA MARTINEZ C.	Ana Laura Martinez
1er. ESCRUTADORA/A	J. JESUS SILVA MUNQUIA	J. Jesus Silva Munquia
2o. ESCRUTADORA/A	MA. SOLEDAD DUEÑAS ALVAREZ	Ma. Soledad Alvarez
3er. ESCRUTADORA/A	ISAÍAS CERVANTES SOLORO	Isaias Cervantes

12 REPRESENTANTES DE PARTIDOS POLÍTICOS Y DE CANDIDATURAS INDEPENDIENTES. Escriba los nombres de las y los representantes de partidos políticos y de candidaturas independientes presentes, marque con "X" si es la o el propietario (P) o suplente (S) y asegúrese que firmen en su totalidad.

PARTIDO O CANDIDATURA	NOMBRE COMPLETO	FIRMA	Marque con "X" SI FIRMO COMO PROPIETARIO (P)	Marque con "X" SI FIRMO COMO SUPLENTE (S)	Marque con "X" SI FIRMO POR NEGATIVA O ABANDONO
	JESUS EDUARDO HDEL	Jesus Eduardo H			X
	ACO. DANIEL RODRIGUEZ	Daniel Rodriguez			X
	ISAÍAS CERVANTES JR	Isaias Cervantes			X
	JUAN CARLOS ROSALES	Juan Carlos Rosales			X
	YUNNEL VOTZEL NEPITO	Yunnel Votzel NP			X
morena	NEONICA PAOLA GARCIA	Neonica Paola Garcia			X
morena	MARTHA CASILLAS SHORE	Martha Casillas Shore			X
morena	ALFONSO PARTIDA V.	Alfonso Partida V.			X
	CELIA LINON RODRIGUEZ	Celia Linon Rodriguez			X
	OSWALDO MEJER G.	Oswaldo Mejer G.			X
	HA. GUADALUPE BRISEÑO	Ha. Guadalupe Briseño	X		X
					X
					X

13 ESCRITOS DE PROTESTA. En su caso, escriba el número de escritos de protesta en el recuadro del partido político o candidatura independiente que los presentó y méталos en el sobre de expediente de la elección para el Ayuntamiento.

	<input type="checkbox"/>		<input type="checkbox"/>		<input type="checkbox"/>		<input type="checkbox"/>		<input type="checkbox"/>	morena	<input type="checkbox"/>		<input type="checkbox"/>		<input type="checkbox"/>
--	--------------------------	--	--------------------------	--	--------------------------	--	--------------------------	--	--------------------------	--------	--------------------------	--	--------------------------	--	--------------------------

14 UNA VEZ LLENADA Y FIRMADA EL ACTA, INTRODÚZCA:  
 1. ORIGINAL EN EL SOBRE DEL EXPEDIENTE DE LA ELECCIÓN PARA EL AYUNTAMIENTO;  
 2. PRIMERA COPIA EN LA BOLSA PREP;  
 3. SEGUNDA COPIA EN LA BOLSA QUE VA POR FUERA DEL PAQUETE ELECTORAL PARA EL CONSEJO MUNICIPAL;  
 4. COPIA LEGIBLE A LAS Y LOS REPRESENTANTES DE LOS PARTIDOS POLÍTICOS Y DE CANDIDATURAS INDEPENDIENTES, SEGÚN EL ORDEN DE REGISTRO.  
 EN CASO DE QUEJAS, PRESENTARLAS EN EL ORDEN DE REGISTRO.

DESTINO: ORIGINAL PARA EL...

Pegue aquí la etiqueta con el código QR



PROCESO ELECTORAL LOCAL 2020-2021

**ACTA DE ESCRUTINIO Y CÓMPUTO DE CASILLA DE LA ELECCIÓN PARA EL AYUNTAMIENTO**

SE LEVANTA LA PRESENTE ACTA CON FUNDAMENTO EN LOS ARTÍCULOS 152; 186; 187; 195, 197 A 201; 321, PÁRRAFO PRIMERO, FRACCIÓN V DEL CÓDIGO ELECTORAL DEL ESTADO DE MICHOACÁN DE OCAMPO; 82, PÁRRAFOS 1 Y 2; 84; 86, PÁRRAFO 1, INCISOS A), D) Y E); 87; 253; 259 AL 261; 279, PÁRRAFO 4; 287 AL 296; DE LA LEY GENERAL DE INSTITUCIONES Y PROCEDIMIENTOS ELECTORALES; 150, PÁRRAFO 1, INCISO A); 163, PÁRRAFOS 1 Y 2; Y ANEXO 4.1, APARTADO A, NUMERAL 1 DEL REGLAMENTO DE ELECCIONES.

AL CONCLUIR EL LLENADO DEL CUADERNILLO, INICIÉ EL LLENADO DEL ACTA DE ESCRUTINIO Y CÓMPUTO, UTILICE UN BOLÍGRAFO DE TINTA NEGRA PARA EL LLENADO DEL ACTA, ASEGÚRESE QUE TODAS LAS COPIAS SEAN LEGIBLES Y ATIENDA LAS RECOMENDACIONES.

**1 DATOS DE LA CASILLA.** Copie y anote la información de su nombramiento.

ENTIDAD FEDERATIVA: MICHOACÁN DISTRITO ELECTORAL LOCAL: \_\_\_\_\_

MUNICIPIO: XURECOARO

TIPO DE CASILLA

BLANCA  NARANJA  VERDE  ROJO

SECCIÓN: 2373 (Con número)

Marque con "X" Escriba el número Escriba el número Escriba el número Escriba el número

LA CASILLA SE INSTALÓ EN: FRANCISCO I MADERO #54  
(Escriba la calle, número, colonia, localidad o lugar)

COLONIA CENTRO, XURECOARO MICH.

**2 BOLETAS SOBREPANTES DE LA ELECCIÓN PARA EL AYUNTAMIENTO.** Escriba el total de boletas no usadas, que se cancelaron con dos líneas diagonales. Copie esta cantidad del apartado 2 del cuADERNILLO.

Docenas Ochenta y Cuatro 284  
(Con letra) (Con número)

**3 PERSONAS QUE VOTARON.** Escriba el total de marcas de "VOTÓ 2021" de la lista nominal de electores y de las personas que votaron con su sentencia del Tribunal Electoral. Copie esta cantidad del apartado 3 inciso 3 del cuADERNILLO.

Trecientos noventa y tres 393  
(Con letra) (Con número)

**4 REPRESENTANTES DE PARTIDOS POLÍTICOS Y DE CANDIDATURA INDEPENDIENTE QUE VOTARON EN LA CASILLA.** Escriba el total de marcas de "VOTÓ 2021" de la relación de representantes de partidos políticos y de candidaturas independientes ante la mesa directiva de casilla. Copie esta cantidad del apartado 4 del cuADERNILLO.

Siete 007  
(Con letra) (Con número)

**5 TOTAL DE PERSONAS QUE VOTARON Y REPRESENTANTES.** Escriba la suma de 3, 4. Copie esta cantidad del apartado 5 del cuADERNILLO.

Cuatrocientos 400  
(Con letra) (Con número)

**6 RESULTADOS DE LA VOTACIÓN DE LA ELECCIÓN PARA EL AYUNTAMIENTO** Escriba los votos para cada partido político, candidatura independiente, coalición, candidatura común, candidatura no registrada y votos nulos, símbolos y escriba el resultado en TOTAL. En caso de no recibir votos para algún partido político, candidatura independiente, coalición, candidatura común o candidatura no registrada, escriba ceros. Copie estas cantidades del apartado 6 del cuADERNILLO.

PARTIDO, COALICIÓN O CANDIDATURA/A	RESULTADOS DE LA VOTACIÓN DE LA ELECCIÓN PARA EL AYUNTAMIENTO (Con letra)	(Con número)
	<u>Venti <del>uno</del> Cinco</u>	<u>0,25</u>
	<u>Cuatro</u>	<u>0,04</u>
	<u>Venti uno</u>	<u>0,21</u>
	<u>uno</u>	<u>0,01</u>
	<u><del>Seis</del> Ciento trece</u>	<u><del>1,3</del></u>
	<u>Noventa y dos</u>	<u>0,92</u>
	<u>Sesenta y uno</u>	<u>0,61</u>
	<u>Sesenta y tres</u>	<u>0,63</u>
<b>Coalición</b>	Escriba aquí sólo el número de boletas que tienen marcados los emblemas de los partidos de la coalición indicada.	
<u>morena</u>	<u>Diez</u>	<u>0,10</u>
<b>Candidatura común</b>	Escriba aquí sólo el número de boletas que tienen marcados los emblemas de los partidos de la candidatura común indicada.	
	<u>uno</u>	<u>0,01</u>
CANDIDATOS/AS NO REGISTRADOS/AS	<u>Cero</u>	<u>0,00</u>
VOTOS NULOS	<u>Nada</u>	<u>0,00</u>
<b>TOTAL</b>	<u>Cuatro Cientos</u>	<u>4,00</u>

**7 TOTAL DE VOTOS DE LA ELECCIÓN PARA EL AYUNTAMIENTO SACADOS DE TODAS LAS URNAS.** Escriba el total de votos de la elección para el Ayuntamiento que se sacaron de todas las urnas. Copie esta cantidad del apartado 7 del cuADERNILLO.

400  
(Con letra) (Con número)

**8 COMPARATIVO DEL TOTAL DE PERSONAS QUE VOTARON Y EL TOTAL DE VOTOS DE AYUNTAMIENTO SACADOS DE TODAS LAS URNAS.** ¿Es igual el número total de personas y representantes que votaron del apartado 5, con el total de votos sacados de todas las urnas del apartado 7? Copie esta respuesta del apartado 8 del cuADERNILLO.  NO (Marque con "X")

**9 COMPARATIVO DEL TOTAL DE VOTOS DE AYUNTAMIENTO SACADOS DE TODAS LAS URNAS Y EL TOTAL DE RESULTADOS DE LA VOTACIÓN.** ¿Es igual el total de votos sacados de todas las urnas, del apartado 7, con el TOTAL de la votación? Copie esta respuesta del apartado 9 del cuADERNILLO.  NO (Marque con "X")

**10 ¿SE PRESENTARON INCIDENTES DURANTE EL ESCRUTINIO Y CÓMPUTO DE ESTA ELECCIÓN?** (Marque con "X")   **4**

DESCRIBA BREVEMENTE se abrió tarde la casilla

EN SU CASO, SE ESCRIBIERON EN 0 HOJA(S) DE INCIDENTES, MISMA(S) QUE SE ANEXA(N) A LA PRESENTE ACTA. (Con número)

**11 MESA DIRECTIVA DE CASILLA.** Escriba los nombres de las y los funcionarios de casilla presentes y asegúrese que firmen en su totalidad.

CARGO	NOMBRE COMPLETO	FIRMA
PRESIDENTE/A	<u>Ricardo Silva García</u>	
1er. SECRETARIO/A	<u>Marco Antonio García Munguía</u>	
2o. SECRETARIO/A	<u>Del DELAPAZ RAMÍREZ</u>	
1er. ESCRUTADOR/A	<u>Guillermo Rodríguez Zavala</u>	
2o. ESCRUTADOR/A	<u>Clara Gpe. Gómez Sánchez</u>	
3er. ESCRUTADOR/A	<u>Leonardo Daniel Alvaréz González Leonardo de A</u>	

**12 REPRESENTANTES DE PARTIDOS POLÍTICOS Y DE CANDIDATURAS INDEPENDIENTES.** Escriba los nombres de las y los representantes de partidos políticos y de candidaturas independientes presentes, marque con "X" si es la o el propietario (P) o suplente (S) y asegúrese que firmen en su totalidad.

PARTIDO O CANDIDATURA	NOMBRE COMPLETO	Marque con "X" si firmó como:		FIRMA	Marque con "X" si no firmó por registro o abandono
		P	S		
	<u>Isabel Cristina García López</u>	<input checked="" type="checkbox"/>	<input type="checkbox"/>	<u>Isabel Cristina García López</u>	<input type="checkbox"/>
	<u>Mario Alberto González Mtz</u>	<input checked="" type="checkbox"/>	<input type="checkbox"/>		<input type="checkbox"/>
	<u>Moisés Jesús Martínez</u>	<input checked="" type="checkbox"/>	<input type="checkbox"/>	<u>Moisés Jesús Martínez</u>	<input type="checkbox"/>
		<input type="checkbox"/>	<input type="checkbox"/>		<input type="checkbox"/>
		<input type="checkbox"/>	<input type="checkbox"/>		<input type="checkbox"/>
	<u>Astrid González Rodríguez</u>	<input type="checkbox"/>	<input type="checkbox"/>	<u>González Rodríguez Astrid</u>	<input type="checkbox"/>
	<u>Mayra Guzmán</u>	<input type="checkbox"/>	<input type="checkbox"/>	<u>Mayra Guzmán</u>	<input type="checkbox"/>
	<u>Yolanda Alicia Pérez T.</u>	<input type="checkbox"/>	<input type="checkbox"/>	<u>Yolanda Alicia Pérez T.</u>	<input type="checkbox"/>
	<u>Edgar Olises Medina U.</u>	<input type="checkbox"/>	<input type="checkbox"/>	<u>Edgar Olises Medina U.</u>	<input type="checkbox"/>
	<u>Ana Karen Gómez Ramírez</u>	<input type="checkbox"/>	<input type="checkbox"/>	<u>Ana Karen Gómez Ramírez</u>	<input type="checkbox"/>
	<u>Jeni Dolores Sánchez Echillo</u>	<input type="checkbox"/>	<input type="checkbox"/>	<u>Jeni Dolores Sánchez Echillo</u>	<input type="checkbox"/>
	<u>Carla del García Pérez</u>	<input type="checkbox"/>	<input type="checkbox"/>	<u>Carla del García Pérez</u>	<input type="checkbox"/>
	<u>Daniel Alejandro Mújica S.</u>	<input type="checkbox"/>	<input type="checkbox"/>	<u>Daniel Alejandro Mújica S.</u>	<input type="checkbox"/>

**13 ESCRITOS DE PROTESTA.** En su caso, escriba el número de escritos de protesta en el recuadro del partido político o candidatura independiente que los presentó y méталos en el sobre de expediente de la elección para el Ayuntamiento.

**14 UNA VEZ LLENADA Y FIRMADA EL ACTA, INTRODUZCA:**

1. ORIGINAL EN EL SOBRE DEL EXPEDIENTE DE LA ELECCIÓN PARA EL AYUNTAMIENTO;
  2. PRIMERA COPIA EN LA BOLSA PREP;
  3. SEGUNDA COPIA EN LA BOLSA QUE VA POR FUERA DEL PAQUETE ELECTORAL PARA EL CONSEJO MUNICIPAL;
  4. COPIA LEGIBLE A LAS Y LOS REPRESENTANTES DE LOS PARTIDOS POLÍTICOS Y DE CANDIDATURAS INDEPENDIENTES PRESENTES, SEGÚN EL ORDEN DE REGISTRO.
- EN CASO DE QUE ALGUNA O ALGUN REPRESENTANTE DE PARTIDO POLÍTICO O DE CANDIDATURA INDEPENDIENTE, SOLICITE TOMAR UNA FOTOGRAFÍA DEL ORIGINAL DEL ACTA, USTED DEBE PERMITIRSELO.

**DESTINO: ORIGINAL PARA EL SOBRE DE EXPEDIENTE DE CASILLA DE LA ELECCIÓN PARA EL AYUNTAMIENTO.**

Pegue aquí la etiqueta  
con el código QR



PROCESO ELECTORAL  
LOCAL 2020-2021

**ACTA DE ESCRUTINIO Y CÓMPUTO DE  
CASILLA DE LA ELECCIÓN PARA  
EL AYUNTAMIENTO**

SE LEVANTA LA PRESENTE ACTA CON FUNDAMENTO EN LOS ARTÍCULOS 152; 186; 187; 195; 197 A 201; 321, PÁRRAFO PRIMERO, FRACCIÓN V DEL CÓDIGO ELECTORAL DEL ESTADO DE MICHOACÁN DE OCAMPO; 82, PÁRRAFOS 1 Y 2; 84; 86, PÁRRAFO 1, INCISOS A), D) Y E); 87; 253; 259 AL 261; 279, PÁRRAFO 4; 287 AL 296; DE LA LEY GENERAL DE INSTITUCIONES Y PROCEDIMIENTOS ELECTORALES; 150, PÁRRAFO 1, INCISO A); 163, PÁRRAFOS 1 Y 2; Y ANEXO 4.1, APARTADO A, NUMERAL 1 DEL REGLAMENTO DE ELECCIONES.

AL CONCLUIR EL LLENADO DEL CUADERNILLO, INICIE EL LLENADO DEL ACTA DE ESCRUTINIO Y CÓMPUTO, UTILICE UN BOLÍGRAFO DE TINTA NEGRA PARA EL LLENADO DEL ACTA, ASEGÚRESE QUE TODAS LAS COPIAS SEAN LEGIBLES Y ATIENDA LAS RECOMENDACIONES.

**1 DATOS DE LA CASILLA.** Copie y anote la información de su nombramiento.

ENTIDAD FEDERATIVA: Michoacán DISTRITO ELECTORAL LOCAL: 01

MUNICIPIO: Yurécuaro

TIPO DE CASILLA

<input checked="" type="checkbox"/> <b>1</b>	<input type="checkbox"/> <b>2</b>	<input type="checkbox"/> <b>3</b>	<input type="checkbox"/> <b>4</b>
Marque con X	Escriba el número	Escriba el número	Escriba el número

SECCIÓN: 2374  
(Con número)

LA CASILLA SE INSTALÓ EN: Río Balsas s/n  
(Escriba la calle, número, colonia, localidad o lugar)

Col. Jaime Carrillo

**2 BOLETAS SOBREVANTES DE LA ELECCIÓN PARA EL AYUNTAMIENTO.** Escriba el total de boletas no usadas, que se cancelaron con dos líneas diagonales. Copie esta cantidad del apartado 2 del cuadernillo.

Doscientos setenta y cinco 275  
(Con letra) (Con número)

**3 PERSONAS QUE VOTARON.** Escriba el total de marcas de "VOTÉ 2021" de la lista nominal de electores y de las personas que votaron con su sentencia del Tribunal Electoral. Copie esta cantidad del apartado 3 inciso c del cuadernillo.

Doscientos setenta y cinco 275  
(Con letra) (Con número)

**4 REPRESENTANTES DE PARTIDOS POLÍTICOS Y DE CANDIDATURA INDEPENDIENTE QUE VOTARON EN LA CASILLA.** Escriba el total de marcas de "VOTÉ 2021" de la relación de representantes de partidos políticos y de candidaturas independientes ante la mesa directiva de casilla. Copie esta cantidad del apartado 4 del cuadernillo.

Cuatro 004  
(Con letra) (Con número)

**5 TOTAL DE PERSONAS QUE VOTARON Y REPRESENTANTES.** Escriba la suma de 3 y 4. Copie esta cantidad del apartado 5 del cuadernillo.

Doscientos setenta y nueve 279  
(Con letra) (Con número)

**6 RESULTADOS DE LA VOTACIÓN DE LA ELECCIÓN PARA EL AYUNTAMIENTO** Escriba los votos para cada partido político, candidatura independiente, coalición, candidatura común, candidatura no registrada y votos nulos, sumelas y escriba el resultado en TOTAL. En caso de no recibir votos para algún partido político, candidatura independiente, coalición, candidatura común o candidatura no registrada, escriba ceros. Copie estas cantidades del apartado 6 del cuadernillo.

PARTIDO, COALICIÓN O CANDIDATO/A	RESULTADOS DE LA VOTACIÓN DE LA ELECCIÓN PARA EL AYUNTAMIENTO (Con letra)	(Con número)
	Siete	0,07
	Cuatro	0,04
	Diez y seis	0,16
	Cero	0,00
	Ciento veinticinco	1,25
	cincuenta y cuatro	0,54
	Cuarenta y ocho	0,48
	Diez y nueve	0,19
<b>Coalición</b>	Escriba aquí sólo el número de boletas que tienen marcados los emblemas de los partidos de la coalición indicada.	
<b>morena</b>	Tres	0,03
<b>Candidatura Común</b>	Escriba aquí sólo el número de boletas que tienen marcados los emblemas de los partidos de la candidatura común indicada.	
	Cero	0,00
CANDIDATOS/AS NO REGISTRADOS/AS	Cero	0,00
VOTOS NULOS	Tres	0,03
<b>TOTAL</b>	<u>Doscientos setenta y nueve</u>	<u>2,79</u>

**7 TOTAL DE VOTOS DE LA ELECCIÓN PARA EL AYUNTAMIENTO SACADOS DE TODAS LAS URNAS.** Escriba el total de votos de la elección para el Ayuntamiento que se sacaron de todas las urnas. Copie esta cantidad del apartado 7 del cuadernillo.

Doscientos setenta y nueve 279  
(Con letra) (Con número)

**8 COMPARATIVO DEL TOTAL DE PERSONAS QUE VOTARON Y EL TOTAL DE VOTOS DE AYUNTAMIENTO SACADOS DE TODAS LAS URNAS.** ¿Es igual el número total de personas y representantes que votaron del apartado 5 con el total de votos sacados de todas las urnas del apartado 7? Copie esta respuesta del apartado 8 del cuadernillo.  SI  NO (Marque con "X")

**9 COMPARATIVO DEL TOTAL DE VOTOS DE AYUNTAMIENTO SACADOS DE TODAS LAS URNAS Y EL TOTAL DE RESULTADOS DE LA VOTACIÓN.** ¿Es igual el total de votos sacados de todas las urnas, del apartado 7, con el TOTAL de la votación? Copie esta respuesta del apartado 9 del cuadernillo.  SI  NO (Marque con "X")

**10 ¿SE PRESENTARON INCIDENTES DURANTE EL ESCRUTINIO Y CÓMPUTO DE ESTA ELECCIÓN?**  SI  NO (Marque con "X")

**4**

DESCRIBA BREVEMENTE \_\_\_\_\_

EN SU CASO, SE ESCRIBIERON EN \_\_\_\_\_ HOJA(S) DE INCIDENTES, MISMA(S) QUE SE ANEXA(N) A LA PRESENTE ACTA. (Con número)

**11 MESA DIRECTIVA DE CASILLA.** Escriba los nombres de las y los funcionarios de casilla presentes y asegúrese que firmen en su totalidad.

CARGO	NOMBRE COMPLETO	FIRMA
PRESIDENTE/A	Edgar Morales Rodríguez	Edgar M.R.
1er. SECRETARIO/A	Jean Manuel Hesiquio Calderón P.	Jean M.H.
2o. SECRETARIO/A	Ma. Estaliga Yundo Olvera	Ma. Estaliga Y.
1er. ESCRUTADOR/A	Leticia Álvarez Segura	Leticia A.S.
2o. ESCRUTADOR/A	Miguel Ángel Morales Rdguez	Miguel A.M.
3er. ESCRUTADOR/A	María Guadalupe Morales Rdguez	María G.M.

**12 REPRESENTANTES DE PARTIDOS POLÍTICOS Y DE CANDIDATURAS INDEPENDIENTES.** Escriba los nombres de las y los representantes de partidos políticos y de candidaturas independientes presentes, marque con "X" si es la o el propietario (P) o suplente (S) y asegúrese que firmen en su totalidad.

PARTIDO O CANDIDATURA	NOMBRE COMPLETO	Marque con "X" si firmó como:		FIRMA	Marque con "X" si firmó como protesta	Marque con "X" si no firmó por negativa o abandono
		P	S			
	Jeanne Gpe. López R	X		Jeanne Gpe		
	Edgar Chávez Hdez	X		Edgar CH		
	Rosalía Hdez Tovar	X		Rosalía Hdez Tovar		
	Francisco Javier Navarro	X		Francisco J. Navarro		
	Yair Eduardo Meza H.	X		Yair E. Meza		
	Luis Fernando Díaz	R		Luis F. Díaz		
	Humberto Edmundo Abay	X		Humberto E. Abay		
	Rosalía Izaviraroz Pérez	X		Rosalía I. Pérez		
	Nimando Hernández T.	X		Nimando H. T.		
	Monica Muñoz Vega	X		Monica Muñoz Vega		

**13 ESCRITOS DE PROTESTA.** En su caso, escriba el número de escritos de protesta en el recuadro del partido político o candidatura independiente que los presentó y méталos en el sobre de expediente de la elección para el Ayuntamiento.

--	--	--	--	--	--	--	--

- 14 UNA VEZ LLENADA Y FIRMADA EL ACTA, INTRODUZCA:**
1. ORIGINAL EN EL SOBRE DEL EXPEDIENTE DE LA ELECCIÓN PARA EL AYUNTAMIENTO;
  2. PRIMERA COPIA EN LA BOLSA PREP;
  3. SEGUNDA COPIA EN LA BOLSA QUE VA POR FUERA DEL PAQUETE ELECTORAL PARA EL CONSEJO MUNICIPAL;
  4. COPIA LEGIBLE A LAS Y LOS REPRESENTANTES DE LOS PARTIDOS POLÍTICOS Y DE CANDIDATURAS INDEPENDIENTES PRESENTES, SEGÚN EL ORDEN DE REGISTRO.
- EN CASO DE QUE ALGUNA O ALGÚN REPRESENTANTE DE PARTIDO POLÍTICO O DE CANDIDATURA INDEPENDIENTE, SOLICITE TOMAR UNA FOTOGRAFÍA DEL ORIGINAL DEL ACTA, USTED DEBE PERMITIRSELO.

**DESTINO: ORIGINAL PARA EL SOBRE DE EXPEDIENTE DE CASILLA DE LA ELECCIÓN PARA EL AYUNTAMIENTO.**

Pegue aquí la etiqueta con el código QR



PROCESO ELECTORAL LOCAL 2020-2021

**ACTA DE ESCRUTINIO Y CÓMPUTO DE CASILLA DE LA ELECCIÓN PARA EL AYUNTAMIENTO**

SE LEVANTA LA PRESENTE ACTA CON FUNDAMENTO EN LOS ARTÍCULOS 152; 186; 187; 195; 197 A 201; 321, PÁRRAFO PRIMERO, FRACCIÓN V DEL CÓDIGO ELECTORAL DEL ESTADO DE MICHOACÁN DE OCAMPO; 82, PÁRRAFOS 1 Y 2; 84; 86, PÁRRAFO 1, INCISOS A), D) Y E); 87; 253; 259 AL 261; 279, PÁRRAFO 4; 287 AL 296; DE LA LEY GENERAL DE INSTITUCIONES Y PROCEDIMIENTOS ELECTORALES; 150, PÁRRAFO 1, INCISO A); 163, PÁRRAFOS 1 Y 2; Y ANEXO 4.1, APARTADO A, NUMERAL 1 DEL REGLAMENTO DE ELECCIONES.

AL CONCLUIR EL LLENADO DEL CUADERNILLO, INICIE EL LLENADO DEL ACTA DE ESCRUTINIO Y CÓMPUTO, UTILICE UN BOLÍGRAFO DE TINTA NEGRA PARA EL LLENADO DEL ACTA, ASEGÚRESE QUE TODAS LAS COPIAS SEAN LEGIBLES Y ATIENDA LAS RECOMENDACIONES.

**1 DATOS DE LA CASILLA. Copie y anote la información de su nombramiento.**

ENTIDAD FEDERATIVA: Michoacán DISTRITO ELECTORAL LOCAL: 01

MUNICIPIO: Yurecuaro

SECCIÓN: 2374 (Con número)

TIPO DE CASILLA			
<input type="checkbox"/> BÁSICA	<input checked="" type="checkbox"/> 01	<input type="checkbox"/> 02	<input type="checkbox"/> 03

LA CASILLA SE INSTALÓ EN: Río Balsas 3/4 Col. Jaime Carrillo  
(Escriba la calle, número, colonia, localidad o lugar)

**2 BOLETAS SOBREPUESTAS DE LA ELECCIÓN PARA EL AYUNTAMIENTO. Escriba el total de boletas no usadas, que se cancelaron con dos líneas diagonales. Copie esta cantidad del apartado 2 del cuADERNILLO.**

Docientos sesenta y nueve 269  
(Con letra) (Con número)

**3 PERSONAS QUE VOTARON. Escriba el total de marcas de "VOTÓ 2021" de la lista nominal de electores y de las personas que votaron con su sentencia del Tribunal Electoral. Copie esta cantidad del apartado 3 inciso d del cuADERNILLO.**

Docientos setenta y siete 277  
(Con letra) (Con número)

**4 REPRESENTANTES DE PARTIDOS POLÍTICOS Y DE CANDIDATURA INDEPENDIENTE QUE VOTARON EN LA CASILLA. Escriba el total de marcas de "VOTÓ 2021" de la relación de representantes de partidos políticos y de candidaturas independientes ante la mesa directiva de casilla. Copie esta cantidad del apartado 4 del cuADERNILLO.**

ocho 008  
(Con letra) (Con número)

**5 TOTAL DE PERSONAS QUE VOTARON Y REPRESENTANTES. Escriba la suma de 3 y 4. Copie esta cantidad del apartado 5 del cuADERNILLO.**

Docientos ochenta y cinco 285  
(Con letra) (Con número)

**6 RESULTADOS DE LA VOTACIÓN DE LA ELECCIÓN PARA EL AYUNTAMIENTO. Escriba los votos para cada partido político, candidatura independiente, coalición, candidatura común, candidatura no registrada y votos nulos, súmelos y escriba el resultado en TOTAL. En caso de no recibir votos para algún partido político, candidatura independiente, coalición, candidatura común o candidatura no registrada, escriba ceros. Copie estas cantidades del apartado 6 del cuADERNILLO.**

PARTIDO, COALICIÓN O CANDIDATO/A	RESULTADOS DE LA VOTACIÓN PARA EL AYUNTAMIENTO (Con letra)	(Con número)
	nueve	0,09
	seis	0,06
	once	0,11
	uno	0,01
	ciento seis	1,06
morena	cincuenta y dos	0,52
	sesenta	0,60
	Veintinueve	0,29
Coalición	cinco	0,05
Candidatura Común	dos	0,02
CANDIDATOS/AS NO REGISTRADOS/AS	Cero	0,00
VOTOS NULOS	tres	0,03
<b>TOTAL</b>		<b>2,84</b>

**7 TOTAL DE VOTOS DE LA ELECCIÓN PARA EL AYUNTAMIENTO SACADOS DE TODAS LAS URNAS. Escriba el total de votos de la elección para el Ayuntamiento que se sacaron de todas las urnas. Copie esta cantidad del apartado 7 del cuADERNILLO.**

(Con letra) (Con número)

**8 COMPARATIVO DEL TOTAL DE PERSONAS QUE VOTARON Y EL TOTAL DE VOTOS DE AYUNTAMIENTO SACADOS DE TODAS LAS URNAS. ¿Es igual el número total de personas y representantes que votaron del apartado 5, con el total de votos sacados de todas las urnas del apartado 7? Copie esta respuesta del apartado 8 del cuADERNILLO.**

SÍ  NO (Marque con "X")

**9 COMPARATIVO DEL TOTAL DE VOTOS DE AYUNTAMIENTO SACADOS DE TODAS LAS URNAS Y EL TOTAL DE RESULTADOS DE LA VOTACIÓN. ¿Es igual el total de votos sacados de todas las urnas, del apartado 7, con el TOTAL de la votación? Copie esta respuesta del apartado 9 del cuADERNILLO.**

SÍ  NO (Marque con "X")

**10 ¿SE PRESENTARON INCIDENTES DURANTE EL ESCRUTINIO Y CÓMPUTO DE ESTA ELECCIÓN? SI NO (Marque con "X")**

4

DESCRIBA BREVEMENTE

EN SU CASO, SE ESCRIBIERON EN \_\_\_\_\_ HOJA(S) DE INCIDENTES, MISMA(S) QUE SE ANEXA(N) A LA PRESENTE ACTA. (Con número)

**11 MESA DIRECTIVA DE CASILLA. Escriba los nombres de las y los funcionarios de casilla presentes y asegúrese que firmen en su totalidad.**

CARGO	NOMBRE COMPLETO	FIRMA
PRESIDENTE/A	Mónica Isabel Valenzuela Fuerte	
1er. SECRETARIO/A	Josefina Barra Alanís	
2o. SECRETARIO/A	Maria Araceli Briceño Ramírez	
1er. ESCRUTADOR/A	Brenda Guadalupe Cisneros Z	
2o. ESCRUTADOR/A	Hilda Rodríguez González	
3er. ESCRUTADOR/A	JUAN MANUEL ESCOBEDO ZENDEJAS	

**12 REPRESENTANTES DE PARTIDOS POLÍTICOS Y DE CANDIDATURAS INDEPENDIENTES. Escriba los nombres de las y los representantes de partidos políticos y de candidaturas independientes presentes, marque con "X" si es el propietario (P) o suplente (S) y asegúrese que firmen en su totalidad.**

PARTIDO O CANDIDATURA	NOMBRE COMPLETO	Marque con "X" si es propietario (P) o suplente (S)		FIRMA	Marque con "X" si fue FIRMA POR RESERVA O PROTESTA	Marque con "X" si fue FIRMA POR RESERVA O PROTESTA
		P	S			
	Cristian Telli Sierra R.	X		Cristian		
	Jacqueline Arioto M.	X		Jacqueline		
	Luz Elena Hernández C.	X		Luz E. H.C.		
	Teresa González H.	X		Teresa G.H.		
	Jana Lilia Navarro A.	X		Jana		
	Maria Alejandra Barrera Torres		X	Maria		
morena	Maria Fátima Díaz Álvarez		X	Maria		
morena	Jaime Mandujano E.		X	Jaime		
	Jesus Torres U.	X		Jesus		
	Roberto García G.	X		Roberto		
	Joselyn Gerardo Arreaga Paz	X		Joselyn		
	Benjamin Becerra A.	X		Benjamin		

**13 ESCRITOS DE PROTESTA. En su caso, escriba el número de escritos de protesta en el recuadro del partido político o candidatura independiente que los presentó y méталos en el sobre de expediente de la elección para el Ayuntamiento.**

morena

**14 UNA VEZ LLENADA Y FIRMADA EL ACTA, INTRODUZCA:**

1. ORIGINAL EN EL SOBRE DEL EXPEDIENTE DE LA ELECCIÓN PARA EL AYUNTAMIENTO;
  2. PRIMERA COPIA EN LA BOLSA PREP;
  3. SEGUNDA COPIA EN LA BOLSA QUE VA POR FUERA DEL PAQUETE ELECTORAL PARA EL CONSEJO MUNICIPAL;
  4. COPIA LEGIBLE A LAS Y LOS REPRESENTANTES DE LOS PARTIDOS POLÍTICOS Y DE CANDIDATURAS INDEPENDIENTES PRESENTES, SEGÚN EL ORDEN DE REGISTRO.
- EN CASO DE QUE ALGUNA O ALGÚN REPRESENTANTE DE PARTIDO POLÍTICO O DE CANDIDATURA INDEPENDIENTE, SOLICITE TOMAR UNA FOTOGRAFÍA DEL ORIGINAL DEL ACTA, USTED DEBE PERMITIRSELO.

**DESTINO: ORIGINAL PARA EL SOBRE DE EXPEDIENTE DE CASILLA DE LA ELECCIÓN PARA EL AYUNTAMIENTO.**

Pegue aquí la etiqueta  
con el código QR



PROCESO ELECTORAL  
LOCAL 2020-2021

### ACTA DE ESCRUTINIO Y CÓMPUTO DE CASILLA DE LA ELECCIÓN PARA EL AYUNTAMIENTO

SE LEVANTA LA PRESENTE ACTA CON FUNDAMENTO EN LOS ARTÍCULOS 152; 186; 187; 195; 197 A 201; 321, PÁRRAFO PRIMERO, FRACCIÓN V DEL CÓDIGO ELECTORAL DEL ESTADO DE MICHOACÁN DE OCAMPO; 82, PÁRRAFOS 1 Y 2; 84; 86, PÁRRAFO 1, INCISOS A), D) Y E); 87; 253; 259 AL 261; 279, PÁRRAFO 4; 287 AL 296; DE LA LEY GENERAL DE INSTITUCIONES Y PROCEDIMIENTOS ELECTORALES; 150, PÁRRAFO 1, INCISO A); 163, PÁRRAFOS 1 Y 2; Y ANEXO 4.1, APARTADO A, NUMERAL 1 DEL REGLAMENTO DE ELECCIONES.

AL CONCLUIR EL LLENADO DEL CUADERNILLO, INICIE EL LLENADO DEL ACTA DE ESCRUTINIO Y CÓMPUTO, UTILICE UN BOLÍGRAFO DE TINTA NEGRA PARA EL LLENADO DEL ACTA, ASEGÚRESE QUE TODAS LAS COPIAS SEAN LEGIBLES Y ATIENDA LAS RECOMENDACIONES.

#### 1 DATOS DE LA CASILLA. Copie y anote la información de su nombramiento.

ENTIDAD FEDERATIVA: Michoacán DISTRITO ELECTORAL LOCAL: 01

MUNICIPIO: Yurecuaro

TIPO DE CASILLA			
BÁSICA	CONSEJO	CASILLA	OTRO
<input checked="" type="checkbox"/>	<input type="checkbox"/>	<input type="checkbox"/>	<input type="checkbox"/>
02			

Marque con X Escribe el número Escribe el número Escribe el número

SECCIÓN: 2374  
(Con número)

LA CASILLA SE INSTALÓ EN: Brigida Alfaro  
(Escriba la calle, número, colonia, localidad o lugar)

#### 2 BOLETAS SOBREPANTES DE LA ELECCIÓN PARA EL AYUNTAMIENTO. Escriba el total de boletas no usadas, que se cancelaron con dos líneas diagonales. Copie esta cantidad del apartado 2 del cuadernillo.

Docecientos cincuenta y seis 256  
(Con letra) (Con número)

#### 3 PERSONAS QUE VOTARON. Escriba el total de marcas de "VOTO 2021" de la lista nominal de electores y de las personas que votaron con su sentencia del Tribunal Electoral. Copie esta cantidad del apartado 3 inciso c del cuadernillo.

Docientos ochenta y ocho 288  
(Con letra) (Con número)

#### 4 REPRESENTANTES DE PARTIDOS POLÍTICOS Y DE CANDIDATURA INDEPENDIENTE QUE VOTARON EN LA CASILLA. Escriba el total de marcas de "VOTO 2021" de la relación de representantes de partidos políticos y de candidaturas independientes ante la mesa directiva de casilla. Copie esta cantidad del apartado 4 del cuadernillo.

Diez 10  
(Con letra) (Con número)

#### 5 TOTAL DE PERSONAS QUE VOTARON Y REPRESENTANTES. Escriba la suma de 3 y 4. Copie esta cantidad del apartado 5 del cuadernillo.

Docientos noventa y ocho 298  
(Con letra) (Con número)

#### 6 RESULTADOS DE LA VOTACIÓN DE LA ELECCIÓN PARA EL AYUNTAMIENTO. Escriba los votos para cada partido político, candidatura independiente, coalición, candidatura común, candidatura no registrada y votos nulos, súmelos y escriba el resultado en TOTAL. En caso de no recibir votos para algún partido político, candidatura independiente, coalición, candidatura común o candidatura no registrada, escriba ceros. Copie estas cantidades del apartado 6 del cuadernillo.

PARTIDO, COALICIÓN O CANDIDATURA	RESULTADOS DE LA VOTACIÓN DE LA ELECCIÓN PARA EL AYUNTAMIENTO (Con letra)	(Con número)
	veinte	0,20
	cinco	0,05
	once	0,11
	Doz	0,02
	ciento ocho	1,08
morena	cincuenta y ocho	0,58
	cincuenta y tres	0,53
	treinta	0,30
<b>Coalición</b>	Escriba aquí solo el número de boletas que tienen marcados los emblemas de los partidos de la coalición indicado.	
<b>morena</b>	sesenta y nueve	0,69
<b>Candidatura común</b>	Escriba aquí solo el número de boletas que tienen marcados los emblemas de los partidos de la candidatura común indicado.	
	veinticinco	0,25
CANDIDATURAS NO REGISTRADAS/AS	cero	0,00
VOTOS NULOS	once	0,11
<b>TOTAL</b>	<b>Docientos noventa y ocho.</b>	<b>2,98</b>

#### 7 TOTAL DE VOTOS DE LA ELECCIÓN PARA EL AYUNTAMIENTO SACADOS DE TODAS LAS URNAS. Escriba el total de votos de la elección para el Ayuntamiento que se sacaron de todas las urnas. Copie esta cantidad del apartado 7 del cuadernillo.

Docientos noventa y ocho 298  
(Con letra) (Con número)

#### 8 COMPARATIVO DEL TOTAL DE PERSONAS QUE VOTARON Y EL TOTAL DE VOTOS DE AYUNTAMIENTO SACADOS DE TODAS LAS URNAS. ¿Es igual el número total de personas y representantes que votaron del apartado 5, con el total de votos sacados de todas las urnas del apartado 7? Copie esta respuesta del apartado 8 del cuadernillo.

SÍ  NO  
(Marque con "X")

#### 9 COMPARATIVO DEL TOTAL DE VOTOS DE AYUNTAMIENTO SACADOS DE TODAS LAS URNAS Y EL TOTAL DE RESULTADOS DE LA VOTACIÓN. ¿Es igual el total de votos sacados de todas las urnas, del apartado 7, con el TOTAL de la votación? Copie esta respuesta del apartado 9 del cuadernillo.

SÍ  NO  
(Marque con "X")

#### 10 ¿SE PRESENTARON INCIDENTES DURANTE EL ESCRUTINIO Y CÓMPUTO DE ESTA ELECCIÓN? (Marque con "X")

4

DESCRIBA BREVEMENTE

EN SU CASO, SE ESCRIBIERON EN \_\_\_\_\_ HOJA(S) DE INCIDENTES, MISMA(S) QUE SE ANEXA(N) A LA PRESENTE ACTA. (Con número)

#### 11 MESA DIRECTIVA DE LA CASILLA. Escriba los nombres de las y los funcionarios de casilla presentes y asegúrese que firmen en su totalidad.

CARGO	NOMBRE COMPLETO	FIRMA
PRESIDENTE/A	Gloria Alvarez Ibezque	Gloria Alvarez
1er. SECRETARIO/A	Claudia Segura Luna	Claudia Segura
2o. SECRETARIO/A	Josus Alberto Corona	Alberto C.
1er. ESCRUTADOR/A	Juan Carlos Atiles Barragan	Juan Carlos AB
2o. ESCRUTADOR/A	Maria Guadalupe Padilla Hernandez	Ma Guadalupe P.H
3er. ESCRUTADOR/A	Laura Leticia Martinez Ayala	Laura Leticia M.

#### 12 REPRESENTANTES DE PARTIDOS POLÍTICOS Y DE CANDIDATURAS INDEPENDIENTES. Escriba los nombres de las y los representantes de partidos políticos y de candidaturas independientes presentes, marque con "X" si es la o el propietario (P) o suplente (S) y asegúrese que firmen en su totalidad.

PARTIDO O CANDIDATURA	NOMBRE COMPLETO	Marque con "X" si firmó BAJO PROTESTA	FIRMA	Marque con "X" si NO FIRMÓ POR NECESIDAD O ABANDONO
	JOSE GUAPA LUPE			
	Juana Zorate Mendez	X	J. Z.M	
	Ivan Cordero Velencia	X	Ivan Cordero	
	Dario Manuel Barrón H.	X	Dario Barrón	
morena	Alfaro Murillo Carlos	X	Alfaro Murillo C.	
	Cristian Hernandez R.	X	Cristian Hernandez R.	
	Maria Susana Cazares	X	Maria Susana Cazares	

#### 13 ESCRITOS DE PROTESTA. En su caso, escriba el número de escritos de protesta en el recuadro del partido político o candidatura independiente que los presentó y méталos en el sobre de expediente de la elección para el Ayuntamiento.

	<input type="checkbox"/>		<input type="checkbox"/>		<input type="checkbox"/>		<input type="checkbox"/>		<input type="checkbox"/>		<input type="checkbox"/>		<input type="checkbox"/>
--	--------------------------	--	--------------------------	--	--------------------------	--	--------------------------	--	--------------------------	--	--------------------------	--	--------------------------

#### 14 UNA VEZ LLENADA Y FIRMADA EL ACTA, INTRODUZCA:

- ORIGINAL EN EL SOBRE DEL EXPEDIENTE DE LA ELECCIÓN PARA EL AYUNTAMIENTO;
  - PRIMERA COPIA EN LA BOLSA PREP;
  - SEGUNDA COPIA EN LA BOLSA QUE VA POR FUERA DEL PAQUETE ELECTORAL PARA EL CONSEJO MUNICIPAL;
  - COPIA LEGIBLE A LAS Y LOS REPRESENTANTES DE LOS PARTIDOS POLÍTICOS Y DE CANDIDATURAS INDEPENDIENTES PRESENTES, SEGÚN EL ORDEN DE REGISTRO.
- EN CASO DE QUE ALGUNA O ALGÚN REPRESENTANTE DE PARTIDO POLÍTICO O DE CANDIDATURA INDEPENDIENTE, SOLICITE TOMAR UNA FOTOGRAFÍA DEL ORIGINAL DEL ACTA, USTED DEBE PERMITÍRSELO.

**DESTINO: ORIGINAL PARA EL SOBRE DE EXPEDIENTE DE CASILLA DE LA ELECCIÓN PARA EL AYUNTAMIENTO.**

Pegue aquí la etiqueta con el código QR



PROCESO ELECTORAL LOCAL 2020-2021

### ACTA DE ESCRUTINIO Y CÓMPUTO DE CASILLA DE LA ELECCIÓN PARA EL AYUNTAMIENTO

SE LEVANTA LA PRESENTE ACTA CON FUNDAMENTO EN LOS ARTÍCULOS 152; 186; 187; 195; 197 A 201; 321, PÁRRAFO PRIMERO, FRACCIÓN V DEL CÓDIGO ELECTORAL DEL ESTADO DE MICHOACÁN DE OCAMPO; 82, PÁRRAFOS 1 Y 2; 84; 86, PÁRRAFO 1, INCISOS A), D) Y E); 87; 253; 259 AL 261; 279, PÁRRAFO 4; 287 AL 296; DE LA LEY GENERAL DE INSTITUCIONES Y PROCEDIMIENTOS ELECTORALES; 150, PÁRRAFO 1, INCISO A); 163, PÁRRAFOS 1 Y 2; Y ANEXO 4.1, APARTADO A, NUMERAL 1 DEL REGLAMENTO DE ELECCIONES.

AL CONCLUIR EL LLENADO DEL CUADERNILLO, INICIE EL LLENADO DEL ACTA DE ESCRUTINIO Y CÓMPUTO, UTILICE UN BOLÍGRAFO DE TINTA NEGRA PARA EL LLENADO DEL ACTA, ASEGÚRESE QUE TODAS LAS COPIAS SEAN LEGIBLES Y ATIENDA LAS RECOMENDACIONES.

**1 DATOS DE LA CASILLA.** Copie y anote la información de su nombramiento.

ENTIDAD FEDERATIVA: Michoacán DISTRITO ELECTORAL LOCAL: 01

MUNICIPIO: Purecuaro

TIPO DE CASILLA			
BÁSICA	CENTRAL	ESPECIAL	OTRO
<input checked="" type="checkbox"/>	<input type="checkbox"/>	<input type="checkbox"/>	<input type="checkbox"/>
Marque con "X" Escríbalo el número	Escríbalo el número	Escríbalo el número	Escríbalo el número

SECCIÓN: 2375  
(Con número)

LA CASILLA SE INSTALÓ EN: Ferrocarril s/n Gl. El Jacalón  
(Escriba la calle, número, colonia, localidad o lugar)

**2 BOLETAS SOBREVIVIENTES DE LA ELECCIÓN PARA EL AYUNTAMIENTO.** Escriba el total de boletas no usadas, que se cancelaron con dos líneas diagonales. Copie esta cantidad del apartado 2 del cuadernillo.

Trescientos diez y nueve 319  
(Con letra) (Con número)

**3 PERSONAS QUE VOTARON.** Escriba el total de marcas de "VOTO 2021" de la lista nominal de electores y de las personas que votaron con su sentencia del Tribunal Electoral. Copie esta cantidad del apartado 3 inciso 2 del cuadernillo.

Trescientos ochenta y siete 387  
(Con letra) (Con número)

**4 REPRESENTANTES DE PARTIDOS POLÍTICOS Y DE CANDIDATURA INDEPENDIENTE QUE VOTARON EN LA CASILLA.** Escriba el total de marcas de "VOTO 2021" de la relación de representantes de partidos políticos y de candidaturas independientes ante la mesa directiva de casilla. Copie esta cantidad del apartado 4 del cuadernillo.

Diez 007  
(Con letra) (Con número)

**5 TOTAL DE PERSONAS QUE VOTARON Y REPRESENTANTES.** Escriba la suma de 3 y 4. Copie esta cantidad del apartado 5 del cuadernillo.

Trescientos noventa y cuatro 394  
(Con letra) (Con número)

**6 RESULTADOS DE LA VOTACIÓN DE LA ELECCIÓN PARA EL AYUNTAMIENTO** Escriba los votos para cada partido político, candidatura independiente, coalición, candidatura común, candidatura no registrada y votos nulos, súmelos y escriba el resultado en TOTAL. En caso de no recibir votos para algún partido político, candidatura independiente, coalición, candidatura común o candidatura no registrada, escriba ceros. Copie estas cantidades del apartado 6 del cuadernillo.

PARTIDO, COALICIÓN O CANDIDATO/A	RESULTADOS DE LA VOTACIÓN DE LA ELECCIÓN PARA EL AYUNTAMIENTO (Con letra)	(Con número)
	Treinta	0,3,0
	Siete	0,0,7
	Veinte	0,2,0
	Tres	0,0,3
	Ciento treinta y siete	1,3,7
morena	Ochenta y cinco	0,8,5
	Setenta y cuatro	0,7,4
	Veinte y seis	0,2,6
<i>Escriba aquí sólo el número de boletas que tienen marcados los emblemas de los partidos de la coalición indicada.</i>		
Coalición	Seis	0,0,6
<i>Escriba aquí sólo el número de boletas que tienen marcados los emblemas de los partidos de la candidatura común indicada.</i>		
Candidatura Común	Cero	0,0,0
CANDIDATOS/AS NO REGISTRADOS/AS	Cero	0,0,0
VOTOS NULOS	Seis	0,0,6
<b>TOTAL</b>	<b>Trescientos noventa y cuatro</b>	<b>3,9,4</b>

**7 TOTAL DE VOTOS DE LA ELECCIÓN PARA EL AYUNTAMIENTO SACADOS DE TODAS LAS URNAS.** Escriba el total de votos de la elección para el Ayuntamiento que se sacaron de todas las urnas. Copie esta cantidad del apartado 7 del cuadernillo.

Trescientos noventa y cuatro 394  
(Con letra) (Con número)

**8 COMPARATIVO DEL TOTAL DE PERSONAS QUE VOTARON Y EL TOTAL DE VOTOS DE AYUNTAMIENTO SACADOS DE TODAS LAS URNAS.** ¿Es igual el número total de personas y representantes que votaron del apartado 5, con el total de votos sacados de todas las urnas del apartado 7? Copie esta respuesta del apartado 8 del cuadernillo.  SI  NO (Marque con "X")

**9 COMPARATIVO DEL TOTAL DE VOTOS DE AYUNTAMIENTO SACADOS DE TODAS LAS URNAS Y EL TOTAL DE RESULTADOS DE LA VOTACIÓN.** ¿Es igual el total de votos sacados de todas las urnas, del apartado 7, con el TOTAL de la votación? Copie esta respuesta del apartado 9 del cuadernillo.  SI  NO (Marque con "X")

**10 ¿SE PRESENTARON INCIDENTES DURANTE EL ESCRUTINIO Y CÓMPUTO DE ESTA ELECCIÓN?**  SI  NO (Marque con "X") **4**

DESCRIBA BREVEMENTE

EN SU CASO, SE ESCRIBIERON EN \_\_\_\_\_ HOJA(S) DE INCIDENTES, MISMA(S) QUE SE ANEXA(N) A LA PRESENTE ACTA. (Con número)

**11 MESA DIRECTIVA DE CASILLA.** Escriba los nombres de las y los funcionarios de casilla presentes y asegúrese que firmen en su totalidad.

CARGO	NOMBRE COMPLETO	FIRMA
PRESIDENTE/A	Andrés Bravo Estrada	
1er. SECRETARIO/A	Jesús Emmanuel Suárez Muñoz	
2o. SECRETARIO/A	Gustavo De la Paz Ramírez	
1er. ESCRUTADOR/A	Dulce Guadalupe Lagunas Quintan	
2o. ESCRUTADOR/A	Ma. Concepción De la Paz Ram.	
3er. ESCRUTADOR/A	Alejandra Ramírez Espinoza	

**12 REPRESENTANTES DE PARTIDOS POLÍTICOS Y DE CANDIDATURAS INDEPENDIENTES.** Escriba los nombres de las y los representantes de partidos políticos y de candidaturas independientes presentes, marque con "X" si es la o el propietario (P) o suplente (S) y asegúrese que firmen en su totalidad.

PARTIDO O CANDIDATURA	NOMBRE COMPLETO	Marque con "X" si firmó BAJO PROTESTA		FIRMA	Marque con "X" si NO FIRMO POR REGISTRAR O ABANDONO
		P	S		
	Martin Alberto Martinez Quevedo	<input checked="" type="checkbox"/>		Martin A.M.Q.	<input checked="" type="checkbox"/>
	Alejandro Hernandez Tora				<input checked="" type="checkbox"/>
	Maria Ines Barajas Mafé	<input checked="" type="checkbox"/>			<input checked="" type="checkbox"/>
	Ma. de la Luz Medel	<input checked="" type="checkbox"/>		Ma. de la Luz	<input checked="" type="checkbox"/>
morena	Consuelo Rojas Tejeda	<input checked="" type="checkbox"/>		Consuelo R.	<input checked="" type="checkbox"/>
	Diego Medina Montenegro	<input checked="" type="checkbox"/>			<input checked="" type="checkbox"/>
	Victor Manuel Ortiz R.	<input checked="" type="checkbox"/>			<input checked="" type="checkbox"/>
	José Luis Rosas	<input checked="" type="checkbox"/>			<input checked="" type="checkbox"/>
	Walter Patricia Carrillo Zeon	<input checked="" type="checkbox"/>			<input checked="" type="checkbox"/>

**13 ESCRITOS DE PROTESTA.** En su caso, escriba el número de escritos de protesta en el recuadro del partido político o candidatura independiente que los presentó y métalos en el sobre de expediente de la elección para el Ayuntamiento.

	<input type="checkbox"/>		<input type="checkbox"/>		<input type="checkbox"/>		<input type="checkbox"/>		<input type="checkbox"/>	morena	<input type="checkbox"/>		<input type="checkbox"/>		<input type="checkbox"/>
--	--------------------------	--	--------------------------	--	--------------------------	--	--------------------------	--	--------------------------	--------	--------------------------	--	--------------------------	--	--------------------------

**14 UNA VEZ LLENADA Y FIRMADA EL ACTA, INTRODUZCA:**

- ORIGINAL EN EL SOBRE DEL EXPEDIENTE DE LA ELECCIÓN PARA EL AYUNTAMIENTO;
  - PRIMERA COPIA EN LA BOLSA PREP;
  - SEGUNDA COPIA EN LA BOLSA QUE VA POR FUERA DEL PAQUETE ELECTORAL PARA EL CONSEJO MUNICIPAL; PRESENTES, SEGUN EL ORDEN DE REGISTRO;
  - COPIA LEGIBLE A LAS Y LOS REPRESENTANTES DE LOS PARTIDOS POLÍTICOS Y DE CANDIDATURAS INDEPENDIENTES.
- EN CASO DE QUE ALGUNA O ALGUN REPRESENTANTE DE PARTIDO POLÍTICO O DE CANDIDATURA INDEPENDIENTE, SOLICITE TOMAR UNA FOTOGRAFÍA DEL ORIGINAL DEL ACTA, USTED DEBE PERMITIRSELO.

**DESTINO: ORIGINAL PARA EL SOBRE DE EXPEDIENTE DE CASILLA DE LA ELECCIÓN PARA EL AYUNTAMIENTO.**

Pegue aquí la etiqueta  
con el código QR



PROCESO ELECTORAL  
LOCAL 2020-2021

**ACTA DE ESCRUTINIO Y CÓMPUTO DE  
CASILLA DE LA ELECCIÓN PARA  
EL AYUNTAMIENTO**

SE LEVANTA LA PRESENTE ACTA CON FUNDAMENTO EN LOS ARTÍCULOS 152; 186; 187; 195, 197 A 201; 321, PÁRRAFO PRIMERO, FRACCIÓN V DEL CÓDIGO ELECTORAL DEL ESTADO DE MICHOACÁN DE OCAMPO; 82, PÁRRAFOS 1 Y 2; 84; 86, PÁRRAFO 1, INCISOS A), D) Y E); 87; 253; 259 AL 261; 279, PÁRRAFO 4; 287 AL 296; DE LA LEY GENERAL DE INSTITUCIONES Y PROCEDIMIENTOS ELECTORALES; 150, PÁRRAFO 1, INCISO A); 163, PÁRRAFOS 1 Y 2; Y ANEXO 4.1, APARTADO A, NUMERAL 1 DEL REGLAMENTO DE ELECCIONES.

AL CONCLUIR EL LLENADO DEL CUADERNILLO, INICIE EL LLENADO DEL ACTA DE ESCRUTINIO Y CÓMPUTO, UTILICE UN BOLÍGRAFO DE TINTA NEGRA PARA EL LLENADO DEL ACTA, ASEGÚRESE QUE TODAS LAS COPIAS SEAN LEGIBLES Y ATIENDA LAS RECOMENDACIONES.

**1 DATOS DE LA CASILLA. Copie y anote la información de su nombramiento.**

ENTIDAD FEDERATIVA: Michoacán DISTRITO ELECTORAL LOCAL: 01  
MUNICIPIO: Yurécuaro  
SECCIÓN: 2375  
(Con número)

TIPO DE CASILLA

BÁSICA	<input checked="" type="checkbox"/>	COPIA	<input type="checkbox"/>	OTRA	<input type="checkbox"/>	OTRO	<input type="checkbox"/>
01							

LA CASILLA SE INSTALÓ EN: Ferrocarril sin número  
Colonia el Jacalón  
(Escriba la calle, número, colonia, localidad o lugar)

**2 BOLETAS SOBREPANTES DE LA ELECCIÓN PARA EL AYUNTAMIENTO. Escriba el total de boletas no usadas, que se cancelaron con dos líneas diagonales. Copie esta cantidad del apartado 2 del cuADERNILLO.**

Docientos Noventa 290  
(Con letra) (Con número)

**3 PERSONAS QUE VOTARON. Escriba el total de marcas de "VOTÉ 2021" de la lista nominal de electores y de las personas que votaron con su sentencia del Tribunal Electoral. Copie esta cantidad del apartado 3 inciso 2 del cuADERNILLO.**

Cuatrocientos Quince 415  
(Con letra) (Con número)

**4 REPRESENTANTES DE PARTIDOS POLÍTICOS Y DE CANDIDATURA INDEPENDIENTE QUE VOTARON EN LA CASILLA. Escriba el total de marcas de "VOTÉ 2021" de la relación de representantes de partidos políticos y de candidaturas independientes ante la mesa directiva de casilla. Copie esta cantidad del apartado 4 del cuADERNILLO.**

Seis 006  
(Con letra) (Con número)

**5 TOTAL DE PERSONAS QUE VOTARON Y REPRESENTANTES. Escriba la suma de 3 y 4. Copie esta cantidad del apartado 5 del cuADERNILLO.**

Cuatrocientos Veintiuno 421  
(Con letra) (Con número)

**6 RESULTADOS DE LA VOTACIÓN DE LA ELECCIÓN PARA EL AYUNTAMIENTO. Escriba los votos para cada partido político, candidatura independiente, coalición, candidatura común, candidatura no registrada y votos nulos, súmelos y escriba el resultado en TOTAL. En caso de no recibir votos para algún partido político, candidatura independiente, coalición, candidatura común o candidatura no registrada, escriba ceros. Copie estas cantidades del apartado 6 del cuADERNILLO.**

PARTIDO, COALICIÓN O CANDIDATO/A	RESULTADOS DE LA VOTACIÓN DE LA ELECCIÓN PARA EL AYUNTAMIENTO (Con letra)	(Con número)
	Veinte	0,20
	Cinco	0,05
	Veintiocho	0,28
	Dos	0,02
	Ciento cincuenta y tres	1,53
	Ciento Tres	1,03
	Seicenta y Uno	0,61
	Treinta y seis	0,36
<b>Coalición</b>	<small>Escriba aquí sólo el número de boletas que tienen marcados los emblemas de los partidos de la coalición indicada.</small> <u>morena</u> Ocho	0,08
<b>Candidatura Común</b>	<small>Escriba aquí sólo el número de boletas que tienen marcados los emblemas de los partidos de la candidatura común indicada.</small> Uno	0,01
<b>CANDIDATOS/AS NO REGISTRADOS/AS</b>	Cero	0,00
<b>VOTOS NULOS</b>	Cuatro	0,04
<b>TOTAL</b>	Cuatrocientos Veintiuno	4,21

**7 TOTAL DE VOTOS DE LA ELECCIÓN PARA EL AYUNTAMIENTO SACADOS DE TODAS LAS URNAS. Escriba el total de votos de la elección para el Ayuntamiento que se sacaron de todas las urnas. Copie esta cantidad del apartado 7 del cuADERNILLO.**

Cuatrocientos Veintiuno 421  
(Con letra) (Con número)

**8 COMPARATIVO DEL TOTAL DE PERSONAS QUE VOTARON Y EL TOTAL DE VOTOS DE AYUNTAMIENTO SACADOS DE TODAS LAS URNAS. ¿Es igual el número total de personas y representantes que votaron del apartado 5, con el total de votos sacados de todas las urnas del apartado 7? Copie esta respuesta del apartado 8 del cuADERNILLO.  NO (Marque con "X")**

**9 COMPARATIVO DEL TOTAL DE VOTOS DE AYUNTAMIENTO SACADOS DE TODAS LAS URNAS Y EL TOTAL DE RESULTADOS DE LA VOTACIÓN. ¿Es igual el total de votos sacados de todas las urnas, del apartado 7, con el TOTAL de la votación? Copie esta respuesta del apartado 9 del cuADERNILLO.  NO (Marque con "X")**

**10 ¿SE PRESENTARON INCIDENTES DURANTE EL ESCRUTINIO Y CÓMPUTO DE ESTA ELECCIÓN?  SI  NO (Marque con "X")**

DESCRIBA BREVEMENTE

EN SU CASO, SE ESCRIBIERON EN \_\_\_\_\_ HOJA(S) DE INCIDENTES, MISMA(S) QUE SE ANEXA(N) A LA PRESENTE ACTA. (Con número)

**11 MESA DIRECTIVA DE CASILLA. Escriba los nombres de las y los funcionarios de casilla presentes y asegúrese que firmen en su totalidad.**

CARGO	NOMBRE COMPLETO	FIRMA
PRESIDENTE/A		
1er. SECRETARIO/A	Vidal Alonso Napoleón S	
2o. SECRETARIO/A		
1er. ESCRUTADOR/A	Berrio Rodríguez Napoleón	
2o. ESCRUTADOR/A	ELYHUT SUAREZ GARCIA.	
3er. ESCRUTADOR/A		

**12 REPRESENTANTES DE PARTIDOS POLÍTICOS Y DE CANDIDATURAS INDEPENDIENTES. Escriba los nombres de las y los representantes de partidos políticos y de candidaturas independientes presentes, marque con "X" si es la o el propietario (P) o suplente (S) y asegúrese que firmen en su totalidad.**

PARTIDO O CANDIDATURA	NOMBRE COMPLETO	Marque con "X" si es propietario (P) o suplente (S)	FIRMA	Marque con "X" si firmó como protesta	Marque con "X" si no firmó por incumplimiento de asistencia
	Dulce María Vega Godínez	X			
	Urban Carlos Tirado Nava X Karina Hidalgo Zaragoza X				
	Mario Elena Rojo Toledo X Monica Rosales V X				
	José Jesús Barrios H. X				
	Angelica Villanueva Alba X Carmen Elizabeth Mora F. X				

**13 ESCRITOS DE PROTESTA. En su caso, escriba el número de escritos de protesta en el recuadro del partido político o candidatura independiente que los presentó y méталos en el sobre de expediente de la elección para el Ayuntamiento.**

	<input type="checkbox"/>		<input type="checkbox"/>		<input type="checkbox"/>		<input type="checkbox"/>		<input type="checkbox"/>		<input type="checkbox"/>		<input type="checkbox"/>
--	--------------------------	--	--------------------------	--	--------------------------	--	--------------------------	--	--------------------------	--	--------------------------	--	--------------------------

- 14 UNA VEZ LLENADA Y FIRMADA EL ACTA, INTRODUZCA:**
1. ORIGINAL EN EL SOBRE DEL EXPEDIENTE DE LA ELECCIÓN PARA EL AYUNTAMIENTO;
  2. PRIMERA COPIA EN LA BOLSA PREP;
  3. SEGUNDA COPIA EN LA BOLSA QUE VA POR FUERA DEL PAQUETE ELECTORAL PARA EL CONSEJO MUNICIPAL;
  4. COPIA LEGIBLE A LAS Y LOS REPRESENTANTES DE LOS PARTIDOS POLÍTICOS Y DE CANDIDATURAS INDEPENDIENTES PRESENTES, SEGÚN EL ORDEN DE REGISTRO.
- EN CASO DE QUE ALGUNA O ALGÚN REPRESENTANTE DE PARTIDO POLÍTICO O DE CANDIDATURA INDEPENDIENTE, SOLICITE TOMAR UNA FOTOGRAFÍA DEL ORIGINAL DEL ACTA, USTED DEBE PERMITIRSELO.

**DESTINO: ORIGINAL PARA EL SOBRE DE EXPEDIENTE DE CASILLA DE LA ELECCIÓN PARA EL AYUNTAMIENTO.**

Pegue aquí la etiqueta  
con el código QR



PROCESO ELECTORAL  
LOCAL 2020-2021

## ACTA DE ESCRUTINIO Y CÓMPUTO DE CASILLA DE LA ELECCIÓN PARA EL AYUNTAMIENTO

SE LEVANTA LA PRESENTE ACTA CON FUNDAMENTO EN LOS ARTÍCULOS 152; 186; 187; 195; 197 A 201; 321, PÁRRAFO PRIMERO, FRACCIÓN V DEL CÓDIGO ELECTORAL DEL ESTADO DE MICHOACÁN DE OCAMPO; 82, PÁRRAFOS 1 Y 2; 84; 86, PÁRRAFO 1, INCISOS A), D) Y E); 87; 253; 259 AL 261; 279, PÁRRAFO 4; 287 AL 296; DE LA LEY GENERAL DE INSTITUCIONES Y PROCEDIMIENTOS ELECTORALES; 150, PÁRRAFO 1, INCISO A); 163, PÁRRAFOS 1 Y 2; Y ANEXO 4.1, APARTADO A, NUMERAL 1 DEL REGLAMENTO DE ELECCIONES.

AL CONCLUIR EL LLENADO DEL CUADERNILLO, INICIE EL LLENADO DEL ACTA DE ESCRUTINIO Y CÓMPUTO, UTILICE UN BÓLGRAFO DE TINTA NEGRA PARA EL LLENADO DEL ACTA, ASEGÚRESE QUE TODAS LAS COPIAS SEAN LEGIBLES Y ATIENDA LAS RECOMENDACIONES.

### 1 DATOS DE LA CASILLA. Copie y anote la información de su nombramiento.

ENTIDAD FEDERATIVA: Michoacán DISTRITO ELECTORAL LOCAL: 01

MUNICIPIO: Yurécuaro

TIPO DE CASILLA			
<input checked="" type="checkbox"/>	<input type="checkbox"/>	<input type="checkbox"/>	<input type="checkbox"/>
Marque con "X"	Escriba el número	Escriba el número	Escriba el número

SECCIÓN: 2376  
(Con número)

LA CASILLA SE INSTALÓ EN: Juarez #108 Colonia Centro  
(Escriba la calle, número, colonia, localidad o lugar)

C.P. 59250

### 2 BOLETAS SOBREVANTES DE LA ELECCIÓN PARA EL AYUNTAMIENTO. Escriba el total de boletas no usadas, que se cancelaron con dos líneas diagonales. Copie esta cantidad del apartado 2 del cuadernillo.

Docientos setenta y nueve 279  
(Con letra) (Con número)

### 3 PERSONAS QUE VOTARON. Escriba el total de marcas de "VOTÓ 2021" de la lista nominal de electores y de las personas que votaron con su sentencia del Tribunal Electoral. Copie esta cantidad del apartado 3 inciso 2 del cuadernillo.

cuatrocientos once 411  
(Con letra) (Con número)

### 4 REPRESENTANTES DE PARTIDOS POLÍTICOS Y DE CANDIDATURA INDEPENDIENTE QUE VOTARON EN LA CASILLA. Escriba el total de marcas de "VOTÓ 2021" de la relación de representantes de partidos políticos y de candidaturas independientes ante la mesa directiva de casilla. Copie esta cantidad del apartado 4 del cuadernillo.

tres 003  
(Con letra) (Con número)

### 5 TOTAL DE PERSONAS QUE VOTARON Y REPRESENTANTES. Escriba la suma de 3 y 4. Copie esta cantidad del apartado 5 del cuadernillo.

cuatrocientos catorce 414  
(Con letra) (Con número)

### 6 RESULTADOS DE LA VOTACIÓN DE LA ELECCIÓN PARA EL AYUNTAMIENTO. Escriba los votos para cada partido político, candidatura independiente, coalición, candidatura común, candidatura no registrada y votos nulos, sumelos y escriba el resultado en TOTAL. En caso de no recibir votos para algún partido político, candidatura independiente, coalición, candidatura común o candidatura no registrada, escriba ceros. Copie estas cantidades del apartado 6 del cuadernillo.

PARTIDO, COALICIÓN O CANDIDATO/A	RESULTADOS DE LA VOTACIÓN DE LA ELECCIÓN PARA EL AYUNTAMIENTO (Con letra)	(Con número)
	veintiocho	0,28
	cero	0,05
	diecisiete	0,17
	cero	0,00
	cientotrenta	1,30
	Noventa y uno	0,91
	cuarenta y siete	0,47
	setenta y cuatro	0,74
Escriba aquí solo el número de boletas que tienen marcados los emblemas de los partidos de la coalición indicada.		
Coalición	quince	0,15
Escriba aquí sólo el número de boletas que tienen marcados los emblemas de los partidos de la candidatura común indicada.		
Candidatura Común	cero	0,00
CANDIDATOS/AS NO REGISTRADOS/AS	cero	0,00
VOTOS NULOS	siete	0,07
<b>TOTAL</b>	<b>cuatrocientos catorce</b>	<b>4,14</b>

### 7 TOTAL DE VOTOS DE LA ELECCIÓN PARA EL AYUNTAMIENTO SACADOS DE TODAS LAS URNAS. Escriba el total de votos de la elección para el Ayuntamiento que se sacaron de todas las urnas. Copie esta cantidad del apartado 7 del cuadernillo.

cuatrocientos catorce 414  
(Con letra) (Con número)

### 8 COMPARATIVO DEL TOTAL DE PERSONAS QUE VOTARON Y EL TOTAL DE VOTOS DE AYUNTAMIENTO SACADOS DE TODAS LAS URNAS. ¿Es igual el número total de personas y representantes que votaron del apartado 5, con el total de votos sacados de todas las urnas del apartado 7? Copie esta respuesta del apartado 8 del cuadernillo. NO (Marque con "X")

### 9 COMPARATIVO DEL TOTAL DE VOTOS DE AYUNTAMIENTO SACADOS DE TODAS LAS URNAS Y EL TOTAL DE RESULTADOS DE LA VOTACIÓN. ¿Es igual el total de votos sacados de todas las urnas, del apartado 7, con el TOTAL de la votación? Copie esta respuesta del apartado 9 del cuadernillo. NO (Marque con "X")

### 10 ¿SE PRESENTARON INCIDENTES DURANTE EL ESCRUTINIO Y CÓMPUTO DE ESTA ELECCIÓN? SI NO (Marque con "X")

DESCRIBA BREVEMENTE

EN SU CASO, SE ESCRIBIERON EN \_\_\_\_\_ HOJA(S) DE INCIDENTES, MISMA(S) QUE SE ANEXA(N) A LA PRESENTE ACTA. (Con número)

### 11 MESA DIRECTIVA DE CASILLA. Escriba los nombres de las y los funcionarios de casilla presentes y asegúrese que firmen en su totalidad.

CARGO	NOMBRE COMPLETO	FIRMA
PRESIDENTE/A	Claudia Maria Godinez Garcia	<i>Claudia M.</i>
1er. SECRETARIO/A	Jesus Armando Barcena Reyes	<i>JAR</i>
2o. SECRETARIO/A	Abri1 Yared Alcalá Rodriguez	<i>AY</i>
1er. ESCRUTADOR/A	Maria Fernanda Monéz Andrade	<i>MFA</i>
2o. ESCRUTADOR/A	Elliott Axel Alvarez Suarez	<i>EAS</i>
3er. ESCRUTADOR/A	Maria Isabel Arvalo Cervantes	<i>MIA</i>

### 12 REPRESENTANTES DE PARTIDOS POLÍTICOS Y DE CANDIDATURAS INDEPENDIENTES. Escriba los nombres de las y los representantes de partidos políticos y de candidaturas independientes presentes, marque con "X" si es la o el propietario (P) o suplente (S) y asegúrese que firmen en su totalidad.

PARTIDO O CANDIDATURA	NOMBRE COMPLETO	Marque con "X" SI FIRMO BAJO PROTESTA	FIRMA	Marque con "X" SI NO FIRMO POR NEGATIVA O REANUNCIÓ
	Gerardo Rca Espinosa	<input checked="" type="checkbox"/>	<i>Gerardo Rca</i>	
	Patricia Herrera F. cada Lopez HR	<input checked="" type="checkbox"/>	<i>Patricia Herrera</i>	
	Rosalba Vazquez Cortez	<input checked="" type="checkbox"/>	<i>Rosalba Vazq</i>	
	Jocelyn Arroñaga Vazquez	<input checked="" type="checkbox"/>	<i>Jocelyn</i>	
	José Inocencio Corda Mandujano	<input checked="" type="checkbox"/>	<i>José Inoc</i>	
	Jesús de la Misericordia Cortez	<input checked="" type="checkbox"/>	<i>Jesús</i>	
	Alfredo Hidalgo M.	<input checked="" type="checkbox"/>	<i>Alfredo</i>	
	Juan Antonio Arguís C.	<input checked="" type="checkbox"/>	<i>Juan Antonio</i>	

### 13 ESCRITOS DE PROTESTA. En su caso, escriba el número de escritos de protesta en el recuadro del partido político o candidatura independiente que los presentó y metalos en el sobre de expediente de la elección para el Ayuntamiento.

	<input type="checkbox"/>		<input type="checkbox"/>		<input type="checkbox"/>		<input type="checkbox"/>		<input type="checkbox"/>		<input type="checkbox"/>		<input type="checkbox"/>		<input type="checkbox"/>
--	--------------------------	--	--------------------------	--	--------------------------	--	--------------------------	--	--------------------------	--	--------------------------	--	--------------------------	--	--------------------------

### 14 UNA VEZ LLENADA Y FIRMADA EL ACTA, INTRODUZCA: 1. ORIGINAL EN EL SOBRE DEL EXPEDIENTE DE LA ELECCIÓN PARA EL AYUNTAMIENTO; 2. PRIMERA COPIA EN LA BOLSA PREP; 3. SEGUNDA COPIA EN LA BOLSA QUE VA POR FUERA DEL PAQUETE ELECTORAL PARA EL CONSEJO MUNICIPAL; 4. COPIA LEGIBLE A LAS Y LOS REPRESENTANTES DE LOS PARTIDOS POLÍTICOS Y DE CANDIDATURAS INDEPENDIENTES PRESENTES, SEGÚN EL ORDEN DE REGISTRO. EN CASO DE QUE ALGUNA O ALGUN REPRESENTANTE DE PARTIDO POLÍTICO O DE CANDIDATURA INDEPENDIENTE SOLICITE TOMAR UNA FOTOGRAFÍA DEL ORIGINAL DEL ACTA, USTED DEBE PERMITIRSELO.

**DESTINO: ORIGINAL PARA EL SOBRE DE EXPEDIENTE DE CASILLA DE LA ELECCIÓN PARA EL AYUNTAMIENTO.**

Pegue aquí la etiqueta con el código QR



PROCESO ELECTORAL LOCAL 2020-2021

### ACTA DE ESCRUTINIO Y CÓMPUTO DE CASILLA DE LA ELECCIÓN PARA EL AYUNTAMIENTO

SE LEVANTA LA PRESENTE ACTA CON FUNDAMENTO EN LOS ARTÍCULOS 152; 186; 187; 195; 197 A 201; 321; PÁRRAFO PRIMERO, FRACCIÓN Y DEL CÓDIGO ELECTORAL DEL ESTADO DE MICHOACÁN DE OCAMPO; 82; PÁRRAFOS 1 Y 2; 84; 86; PÁRRAFO 1, INCISOS A; D; Y E; 87; 253; 259 AL 261; 279; PÁRRAFO 4; 287 AL 296; DE LA LEY GENERAL DE INSTITUCIONES Y PROCEDIMIENTOS ELECTORALES; 150; PÁRRAFO 1, INCISO A); 163; PÁRRAFOS 1 Y 2; Y ANEXO 4.1, APARTADO A, NUMERAL 1 DEL REGLAMENTO DE ELECCIONES.

AL CONCLUIR EL LLENADO DEL CUADERNILLO, INICIE EL LLENADO DEL ACTA DE ESCRUTINIO Y CÓMPUTO, UTILICE UN BOLÍGRAFO DE TINTA NEGRA PARA EL LLENADO DEL ACTA, ASEGÚRESE QUE TODAS LAS COPIAS SEAN LEGIBLES Y ATIENDA LAS RECOMENDACIONES.

#### 1 DATOS DE LA CASILLA. Copie y anote la información de su nombramiento.

ENTIDAD FEDERATIVA: MICHOACÁN DISTRITO ELECTORAL LOCAL: 01

MUNICIPIO: JURÉCUARO

TIPO DE CASILLA			
<input checked="" type="checkbox"/>	<input type="checkbox"/>	<input type="checkbox"/>	<input type="checkbox"/>
<small>Marque con X</small>	<small>Escriba el número</small>	<small>Escriba el número</small>	<small>Escriba el número</small>

SECCIÓN: 2377  
(Con número)

LA CASILLA SE INSTALÓ EN: PUZCA DE LA HOQUINITA  
(Escriba la calle, número, colonia, localidad o lugar)

FERROCARRIL STE S/N, LA ESTACIÓN

#### 2 BOLETAS SOBRIANTES DE LA ELECCIÓN PARA EL AYUNTAMIENTO. Escriba el total de boletas no usadas, que se cancelaron con dos líneas diagonales. Copie esta cantidad del apartado 2 del cuadernillo.

CIENTO SETENTA Y NUEVE 179  
(Con letra) (Con número)

#### 3 PERSONAS QUE VOTARON. Escriba el total de marcas de "VOTÉ 2021" de la lista nominal de electores y de las personas que votaron con su sentencia del Tribunal Electoral. Copie esta cantidad del apartado 3 inciso c del cuadernillo.

DOCCIENTOS NOVENTA Y SEIS 296  
(Con letra) (Con número)

#### 4 REPRESENTANTES DE PARTIDOS POLÍTICOS Y DE CANDIDATURA INDEPENDIENTE QUE VOTARON EN LA CASILLA. Escriba el total de marcas de "VOTÉ 2021" de la relación de representantes de partidos políticos y de candidaturas independientes ante la mesa directiva de casilla. Copie esta cantidad del apartado 4 del cuadernillo.

CINCO 005  
(Con letra) (Con número)

#### 5 TOTAL DE PERSONAS QUE VOTARON Y REPRESENTANTES.

Escriba la suma de 3 y 4. Copie esta cantidad del apartado 5 del cuadernillo.

TRESCIENTOS UNO 301  
(Con letra) (Con número)

#### 6 RESULTADOS DE LA VOTACIÓN DE LA ELECCIÓN PARA EL AYUNTAMIENTO. Escriba los votos para cada partido político, candidatura independiente, coalición, candidatura común, candidatura no registrada y votos nulos, sumelos y escriba el resultado en TOTAL. En caso de no recibir votos para algún partido político, candidatura independiente, coalición, candidatura común o candidatura no registrada, escriba ceros. Copie estas cantidades del apartado 6 del cuadernillo.

PARTIDO, COALICIÓN O CANDIDATURA/A	RESULTADOS DE LA VOTACIÓN PARA EL AYUNTAMIENTO (Con letra)	(Con número)
	VEINTI TRES	0,23
	CINCO	0,05
	ONCE	0,11
	CE RO	0,00
	SESENTA Y TRES	0,63
	SESENTA Y CINCO	0,65
	SETENTA Y TRES	0,73
	CINCUENTA Y OCHO	0,58
<small>Escriba aquí sólo el número de boletas que tienen marcados los emblemas de los partidos de la coalición indicada.</small>		
	UNO	0,01
<small>Escriba aquí sólo el número de boletas que tienen marcados los emblemas de los partidos de la candidatura común indicada.</small>		
	CERO	0,00
CANDIDATOS/AS NO REGISTRADOS/AS	CERO	0,00
VOTOS NULOS	DOS	0,02
<b>TOTAL</b>	<b>TRESCIENTOS UNO</b>	<b>3,01</b>

#### 7 TOTAL DE VOTOS DE LA ELECCIÓN PARA EL AYUNTAMIENTO SACADOS DE TODAS LAS URNAS. Escriba el total de votos de la elección para el Ayuntamiento que se sacaron de todas las urnas. Copie esta cantidad del apartado 7 del cuadernillo.

TRESCIENTOS UNO 301  
(Con letra) (Con número)

#### 8 COMPARATIVO DEL TOTAL DE PERSONAS QUE VOTARON Y EL TOTAL DE VOTOS DE AYUNTAMIENTO SACADOS DE TODAS LAS URNAS. ¿Es igual el número total de personas y representantes que votaron del apartado 5, con el total de votos sacados de todas las urnas del apartado 7? Copie esta respuesta del apartado 8 del cuadernillo.

SI  NO  
(Marque con "X")

#### 9 COMPARATIVO DEL TOTAL DE VOTOS DE AYUNTAMIENTO SACADOS DE TODAS LAS URNAS Y EL TOTAL DE RESULTADOS DE LA VOTACIÓN. ¿Es igual el total de votos sacados de todas las urnas, del apartado 7, con el TOTAL de la votación? Copie esta respuesta del apartado 9 del cuadernillo.

SI  NO  
(Marque con "X")

#### 10 ¿SE PRESENTARON INCIDENTES DURANTE EL ESCRUTINIO Y CÓMPUTO DE ESTA ELECCIÓN? SI NO (Marque con "X")

4

DESCRIBA BREVEMENTE

EN SU CASO, SE ESCRIBIERON EN \_\_\_\_\_ HOJA(S) DE INCIDENTES, MISMA(S) QUE SE ANEXA(N) A LA PRESENTE ACTA. (Con número)

#### 11 MESA DIRECTIVA DE CASILLA. Escriba los nombres de las y los funcionarios de casilla presentes y asegúrese que firmen en su totalidad.

CARGO	NOMBRE COMPLETO	FIRMA
PRESIDENTE/A	Jorge Enrique Aguirre Guez	
1er. SECRETARIO/A	Manuel Gomez Uartinez	
2o. SECRETARIO/A	Patricia Avarado Castellano	
1er. ESCRUTADOR/A	Joaquin Ibarra Leyba	
2o. ESCRUTADOR/A	Felix Garcia Pedraza	
3er. ESCRUTADOR/A	Alejandro Ruiz Urbaza	

#### 12 REPRESENTANTES DE PARTIDOS POLÍTICOS Y DE CANDIDATURAS INDEPENDIENTES. Escriba los nombres de las y los representantes de partidos políticos y de candidaturas independientes presentes, marque con "X" si es la o el propietario (P) o suplente (S) y asegúrese que firmen en su totalidad.

PARTIDO O CANDIDATURA	NOMBRE COMPLETO	Marque con "X"		FIRMA	Marque con "X" si firmó BAJO protesta	Marque con "X" si no firmó POR REGISTRO O ABANDONO
		P	S			
	Ua. Concepción Padrigue			Concepción Padrigue		
	Alisan Michael Cervantes Daniel Nicolas Garcia					
	Rocio Castillo Paz			Rocio Castillo P.		
	Abrakam Rodriguez M. Oscar René Macías					
	Salvador Herrera O.			OSCAR RENÉ MACÍAS E. SALVADOR HERRERA O.		
	Ua. del Carmen Ayala A. Martha Alicia Kizo Alvarez					

#### 13 ESCRITOS DE PROTESTA. En su caso, escriba el número de escritos de protesta en el recuadro del partido político o candidatura independiente que los presentó y méталos en el sobre de expediente de la elección para el Ayuntamiento.

	<input type="checkbox"/>		<input type="checkbox"/>		<input type="checkbox"/>		<input type="checkbox"/>		<input type="checkbox"/>		<input type="checkbox"/>		<input type="checkbox"/>		<input type="checkbox"/>
--	--------------------------	--	--------------------------	--	--------------------------	--	--------------------------	--	--------------------------	--	--------------------------	--	--------------------------	--	--------------------------

#### 14 UNA VEZ LLENADA Y FIRMADA EL ACTA, INTRODUZCA:

- ORIGINAL EN EL SOBRE DEL EXPEDIENTE DE LA ELECCIÓN PARA EL AYUNTAMIENTO;
  - PRIMERA COPIA EN LA BOLSA PREP;
  - SEGUNDA COPIA EN LA BOLSA QUE VA POR FUERA DEL PAQUETE ELECTORAL PARA EL CONSEJO MUNICIPAL;
  - COPIA LEGIBLE A LAS Y LOS REPRESENTANTES DE LOS PARTIDOS POLÍTICOS Y DE CANDIDATURAS INDEPENDIENTES PRESENTES, SEGÚN EL ORDEN DE REGISTRO.
- EN CASO DE QUE ALGUNA O ALGÚN REPRESENTANTE DE PARTIDO POLÍTICO O DE CANDIDATURA INDEPENDIENTE SOLICITE TOMAR UNA FOTOGRAFÍA DEL ORIGINAL DEL ACTA, USTED DEBE PERMITIRSELO.

DESTINO: ORIGINAL PARA EL SOBRE DE EXPEDIENTE DE CASILLA DE LA ELECCIÓN PARA EL AYUNTAMIENTO.

06/06/21 23:51



# ACTA DE ESCRUTINIO Y CÓMPUTO DE CASILLA DE LA ELECCIÓN PARA EL AYUNTAMIENTO

SE LEVANTA LA PRESENTE ACTA CON FUNDAMENTO EN LOS ARTICULOS 152; 186; 187; 195, 197 A 201; 321, PÁRRAFO PRIMERO, FRACCIÓN V DEL CÓDIGO ELECTORAL DEL ESTADO DE MICHOACÁN DE OCAMPO; 82, PÁRRAFOS 1 Y 2; 84; 86, PÁRRAFO 1, INCISOS A), D) Y E); 87; 253; 259 AL 261; 279, PÁRRAFO 4; 287 AL 296; DE LA LEY GENERAL DE INSTITUCIONES Y PROCEDIMIENTOS ELECTORALES; 150, PÁRRAFO 1, INCISO A); 163, PÁRRAFOS 1 Y 2; Y ANEXO 4.1, APARTADO A, NUMERAL 1 DEL REGLAMENTO DE ELECCIONES.

AL CONCLUIR EL LLENADO DEL CUADERNILLO, INICIE EL LLENADO DEL ACTA DE ESCRUTINIO Y CÓMPUTO, UTILICE UN BOLÍGRAFO DE TINTA NEGRA PARA EL LLENADO DEL ACTA, ASEGÚRESE QUE TODAS LAS COPIAS SEAN LEGIBLES Y ATIENDA LAS RECOMENDACIONES.

**1 DATOS DE LA CASILLA.** Copie y anote la información de su nombramiento.

ENTIDAD FEDERATIVA: Michoacán DISTRITO ELECTORAL LOCAL: 01

MUNICIPIO: Yurecuaro

SECCIÓN: 2377 (Con número)

TIPO DE CASILLA: 01

LA CASILLA SE INSTALÓ EN: Plaza la Magunita  
*(Escriba la calle, número, colonia, localidad o lugar)*

Ferrocarril S/N Pte.

**2 BOLETAS SOBREVIVENTES DE LA ELECCIÓN PARA EL AYUNTAMIENTO.** Escriba el total de boletas no usadas, que se cancelaron con dos líneas diagonales. Copie esta cantidad del apartado 2 del cuadernillo.

Ciento Noventa y Cinco 195

(Con letra) (Con número)

**3 PERSONAS QUE VOTARON.** Escriba el total de marcas de "VOTO 2021" de la lista nominal de electores y de las personas que votaron con su sentencia del Tribunal Electoral. Copie esta cantidad del apartado 3 inciso 3 del cuadernillo.

(Ciento Noventa y Cuatro) 277

Docientos Setenta y Siete 277

(Con letra) (Con número)

**4 REPRESENTANTES DE PARTIDOS POLÍTICOS Y DE CANDIDATURA INDEPENDIENTE QUE VOTARON EN LA CASILLA.** Escriba el total de marcas de "VOTO 2021" de la relación de representantes de partidos políticos y de candidaturas independientes ante la mesa directiva de casilla. Copie esta cantidad del apartado 4 del cuadernillo.

Ocho 008

(Con letra) (Con número)

**5 TOTAL DE PERSONAS QUE VOTARON Y REPRESENTANTES.** Escriba la suma de 3 y 4. Copie esta cantidad del apartado 5 del cuadernillo.

Docientos Ochenta y Cinco 285

(Con letra) (Con número)

**6 RESULTADOS DE LA VOTACIÓN DE LA ELECCIÓN PARA EL AYUNTAMIENTO** Escriba los votos para cada partido político, candidatura independiente, coalición, candidatura común, candidatura no registrada y votos nulos, súmelos y escriba el resultado en TOTAL. En caso de no recibir votos para algún partido político, candidatura independiente, coalición, candidatura común o candidatura no registrada, escriba ceros. Copie estas cantidades del apartado 6 del cuadernillo.

PARTIDO, COALICIÓN O CANDIDATO/A	RESULTADOS DE LA VOTACIÓN DE LA ELECCIÓN PARA EL AYUNTAMIENTO (Con letra)	(Con número)
	Cinco	0.05
	Setenta y Siete	0.77
morena		
	Cuarenta y tres	0.43
	Cincuenta y dos	0.52
<b>Coalición</b>	<i>Escriba aquí sólo el número de boletas que tienen marcados los emblemas de los partidos de la coalición indicada.</i>	
morena	Ochenta y Cuatro	0.84
<b>Candidatura Común</b>	<i>Escriba aquí sólo el número de boletas que tienen marcados los emblemas de los partidos de la candidatura común indicada.</i>	
	Veinte	0.20
CANDIDATOS/AS NO REGISTRADOS/AS		
VOTOS NULOS	Cuatro	0.04
<b>TOTAL</b>		<b>2.85</b>

**7 TOTAL DE VOTOS DE LA ELECCIÓN PARA EL AYUNTAMIENTO SACADOS DE TODAS LAS URNAS.** Escriba el total de votos de la elección para el Ayuntamiento que se sacaron de todas las urnas. Copie esta cantidad del apartado 7 del cuadernillo.

Docientos ochenta y Cinco 285

(Con letra) (Con número)

**8 COMPARATIVO DEL TOTAL DE PERSONAS QUE VOTARON Y EL TOTAL DE VOTOS DE AYUNTAMIENTO SACADOS DE TODAS LAS URNAS.** ¿Es igual el número total de personas y representantes que votaron del apartado 5, con el total de votos sacados de todas las urnas del apartado 7? Copie esta respuesta del apartado 8 del cuadernillo.  SÍ  NO (Marque con "X")

**9 COMPARATIVO DEL TOTAL DE VOTOS DE AYUNTAMIENTO SACADOS DE TODAS LAS URNAS Y EL TOTAL DE RESULTADOS DE LA VOTACIÓN.** ¿Es igual el total de votos sacados de todas las urnas, del apartado 7, con el TOTAL de la votación? Copie esta respuesta del apartado 9 del cuadernillo.  SÍ  NO (Marque con "X")

**10 ¿SE PRESENTARON INCIDENTES DURANTE EL ESCRUTINIO Y CÓMPUTO DE ESTA ELECCIÓN?**  SÍ  NO (Marque con "X")

DESCRIBA BREVEMENTE EN SU CASO, SE ESCRIBIERON EN HOJA(S) DE INCIDENTES, MISMA(S) QUE SE ANEXA(N) A LA PRESENTE ACTA.

**11 MESA DIRECTIVA DE CASILLA.** Escriba los nombres de las y los funcionarios de casilla presentes y asegúrese que firmen en su totalidad.

CARGO	NOMBRE COMPLETO	FIRMA
PRESIDENTE/A	Eduardo Alejandro Barajas Guzmán	
1er. SECRETARIO/A	Dolores Abigail Hdez Nava	
2o. SECRETARIO/A	Maria Fernanda Garcia Hdez	
1er. ESCRUTADOR/A	Paula Alvarado Castellanos	
2o. ESCRUTADOR/A	Guillermina Gomez Alcalá	
3er. ESCRUTADOR/A		

**12 REPRESENTANTES DE PARTIDOS POLÍTICOS Y DE CANDIDATURAS INDEPENDIENTES.** Escriba los nombres de las y los representantes de partidos políticos y de candidaturas independientes presentes, marque con "X" si es la o el propietario (P) o suplente (S) y asegúrese que firmen en su totalidad.

PARTIDO O CANDIDATURA	NOMBRE COMPLETO	Marque con "X" P S	FIRMA	Marque con "X" SI FUERO BASTO PROTESTA	Marque con "X" SI NO FUERO DON PROTESTA Y ABANDONO
	HECTOR CHAVEZ AVARADO	X		X	
	MARIA MARCELA HERNANDEZ	X	Marcela Hdz	X	
	Lucia Lobz Model	X	Lucia Lobz Model	X	
	Jovita Trinidad Lopez C.	X		X	
morena	Escamilla H. Nicolas Ar	X	Escamilla H.	X	
morena	Gabriela Rocío Mejías	X	Gabriela Rocío Mejías	X	
	Maria Isabel Ruiz Heredia	X	Maria Isabel	X	
	Veronica Elizabeth Salcedo Garcia	X	Veronica Salcedo Garcia	X	
	Daniel Guardia Navarro	X		X	

**13 ESCRITOS DE PROTESTA.** En su caso, escriba el número de escritos de protesta en el recuadro del partido político o candidatura independiente que los presentó y méталos en el sobre de expediente de la elección para el Ayuntamiento.

**14 UNA VEZ LLENADA Y FIRMADA EL ACTA, INTRODUZCA:**  
1. ORIGINAL EN EL SOBRE DEL EXPEDIENTE DE LA ELECCIÓN PARA EL AYUNTAMIENTO;  
2. PRIMERA COPIA EN LA BOLSA PREP;  
3. SEGUNDA COPIA EN LA BOLSA QUE VA POR FUERA DEL PAQUETE ELECTORAL PARA EL CONSEJO MUNICIPAL;  
4. COPIA LEGIBLE A LAS Y LOS REPRESENTANTES DE LOS PARTIDOS POLÍTICOS Y DE CANDIDATURAS INDEPENDIENTES PRESENTES, SEGÚN EL ORDEN DE REGISTRO.  
EN CASO DE QUE ALGUNA O ALGÚN REPRESENTANTE DE PARTIDO POLÍTICO O DE CANDIDATURA INDEPENDIENTE, SOLICITE TOMAR UNA FOTOGRAFÍA DEL ORIGINAL DEL ACTA, USTED DEBE PERMITIRSELO.

**DESTINO: COPIA PARA EL PROGRAMA DE RESULTADOS ELECTORALES PRELIMINARES (PREP).**

Pegue aquí la etiqueta  
con el código QR



PROCESO ELECTORAL  
LOCAL 2020-2021

**ACTA DE ESCRUTINIO Y CÓMPUTO DE  
CASILLA DE LA ELECCIÓN PARA  
EL AYUNTAMIENTO**

SE LEVANTA LA PRESENTE ACTA CON FUNDAMENTO EN LOS ARTÍCULOS 152; 186; 187; 195; 197 A 201; 321; PÁRRAFO PRIMERO, FRACCIÓN V DEL CÓDIGO ELECTORAL DEL ESTADO DE MICHOACÁN DE OCAMPO; 82, PÁRRAFOS 1 Y 2; 84; 86; PÁRRAFO 1, INCISOS A); D) Y E); 87; 253; 259 AL 261; 279, PÁRRAFO 4; 287 AL 296; DE LA LEY GENERAL DE INSTITUCIONES Y PROCEDIMIENTOS ELECTORALES; 150, PÁRRAFO 1, INCISO A); 163, PÁRRAFOS 1 Y 2; Y ANEXO 4.1, APARTADO A, NUMERAL 1 DEL REGLAMENTO DE ELECCIONES.

AL CONCLUIR EL LLENADO DEL CUADERNILLO, INICIE EL LLENADO DEL ACTA DE ESCRUTINIO Y CÓMPUTO, UTILICE UN BOLÍGRAFO DE TINTA NEGRA PARA EL LLENADO DEL ACTA, ASEGÚRESE QUE TODAS LAS COPIAS SEAN LEGIBLES Y ATIENDA LAS RECOMENDACIONES.

**1 DATOS DE LA CASILLA.** Copie y anote la información de su nombramiento.

ENTIDAD FEDERATIVA: Michoacán DISTRITO ELECTORAL LOCAL: 01

MUNICIPIO: Yurecuaro

TIPO DE CASILLA			
CANTILLA	ESTRA	ESTRA MODIFICADA	ESTRA MODIFICADA
<input checked="" type="checkbox"/>	<input type="checkbox"/>	<input type="checkbox"/>	<input type="checkbox"/>

SECCIÓN: 2378  
(Con número)

LA CASILLA SE INSTALÓ EN: Chapultepec #13 La Loma  
(Escriba la calle, número, colonia, localidad o lugar)

**2 BOLETAS SOBREVIVIENTES DE LA ELECCIÓN PARA EL AYUNTAMIENTO.** Escriba el total de boletas no usadas, que se cancelaron con dos líneas diagonales. Copie esta cantidad del apartado 2 del cuADERNILLO.

Treapuntos, Dos 302  
(Con letra) (Con número)

**3 PERSONAS QUE VOTARON.** Escriba el total de marcas de "VOTO 2021" de la lista nominal de electores y de las personas que votaron con su sentencia del Tribunal Electoral. Copie esta cantidad del apartado 3 inciso 2 del cuADERNILLO.

Treapuntos, Once 311  
(Con letra) (Con número)

**4 REPRESENTANTES DE PARTIDOS POLÍTICOS Y DE CANDIDATURA INDEPENDIENTE QUE VOTARON EN LA CASILLA.** Escriba el total de marcas de "VOTO 2021" de la relación de representantes de partidos políticos y de candidaturas independientes ante la mesa directiva de casilla. Copie esta cantidad del apartado 4 del cuADERNILLO.

Dos 002  
(Con letra) (Con número)

**5 TOTAL DE PERSONAS QUE VOTARON Y REPRESENTANTES.** Escriba la suma de 3 y 4. Copie esta cantidad del apartado 5 del cuADERNILLO.

Treapuntos, Trece 313  
(Con letra) (Con número)

**6 RESULTADOS DE LA VOTACIÓN DE LA ELECCIÓN PARA EL AYUNTAMIENTO** Escriba los votos para cada partido político, candidatura independiente, coalición, candidatura común, candidatura no registrada y votos nulos, súmelos y escriba el resultado en TOTAL. En caso de no recibir votos para algún partido político, candidatura independiente, coalición, candidatura común o candidatura no registrada, escriba ceros. Copie estas cantidades del apartado 6 del cuADERNILLO.

PARTIDO, COALICIÓN O CANDIDATURA	RESULTADOS DE LA VOTACIÓN DE LA ELECCIÓN PARA EL AYUNTAMIENTO (Con letra)	(Con número)
	<u>Quince</u>	<u>0.15</u>
	<u>Quince</u>	<u>0.05</u>
	<u>Diez y Seis</u>	<u>0.17</u>
	<u>Tres</u>	<u>0.03</u>
	<u>Salante y Once</u>	<u>0.75</u>
	<u>Salante y Nueve</u>	<u>0.79</u>
	<u>Salante y Dos</u>	<u>0.72</u>
	<u>Cuarenta</u>	<u>0.40</u>
Coalición <u>PT</u> <u>morena</u> <u>Tres</u> <u>0.03</u> <small>Escriba aquí sólo el número de boletas que tienen marcados los emblemas de los partidos de la coalición indicada.</small>		
Candidatura Común <u>PRD</u> <u>PAN</u> <u>Cero</u> <u>0.00</u> <small>Escriba aquí sólo el número de boletas que tienen marcados los emblemas de los partidos de la candidatura común indicada.</small>		
CANDIDATURAS NO REGISTRADAS <u>Cero</u> <u>0.00</u>		
VOTOS NULOS <u>Once</u> <u>0.05</u>		
<b>TOTAL</b> <u>Treapuntos, catorce</u>		<u>3.14</u>

**7 TOTAL DE VOTOS DE LA ELECCIÓN PARA EL AYUNTAMIENTO SACADOS DE TODAS LAS URNAS.** Escriba el total de votos de la elección para el Ayuntamiento que se sacaron de todas las urnas. Copie esta cantidad del apartado 7 del cuADERNILLO.

Treapuntos, catorce 314  
(Con letra) (Con número)

**8 COMPARATIVO DEL TOTAL DE PERSONAS QUE VOTARON Y EL TOTAL DE VOTOS DE AYUNTAMIENTO SACADOS DE TODAS LAS URNAS.** ¿Es igual el número total de personas y representantes que votaron del apartado 5, con el total de votos sacados de todas las urnas del apartado 7? Copie esta respuesta del apartado 8 del cuADERNILLO.   (Marque con "X")

**9 COMPARATIVO DEL TOTAL DE VOTOS DE AYUNTAMIENTO SACADOS DE TODAS LAS URNAS Y EL TOTAL DE RESULTADOS DE LA VOTACIÓN.** ¿Es igual el total de votos sacados de todas las urnas, del apartado 7, con el TOTAL de la votación? Copie esta respuesta del apartado 9 del cuADERNILLO.   (Marque con "X")

**10 ¿SE PRESENTARON INCIDENTES DURANTE EL ESCRUTINIO Y CÓMPUTO DE ESTA ELECCIÓN?**   **NO** (Marque con "X") **4**

DESCRIBA BREVEMENTE - Compañero tarde de boletines y se acomodan mal las boletas

EN SU CASO, SE ESCRIBIERON EN (Con número) HOJA(S) DE INCIDENTES, MISMA(S) QUE SE ANEXA(N) A LA PRESENTE ACTA.

**11 MESA DIRECTIVA DE CASILLA.** Escriba los nombres de las y los funcionarios de casilla presentes y asegúrese que firmen en su totalidad.

CARGO	NOMBRE COMPLETO	FIRMA
PRESIDENTE/A	<u>Guadalupe yesenia Cruz A</u>	<u>[Firma]</u>
1er. SECRETARIO/A	<u>Sergio Roque Quirino</u>	<u>[Firma]</u>
2o. SECRETARIO/A	<u>Jose Eduardo Aguirre Gonzalez</u>	<u>[Firma]</u>
1er. ESCRUTADOR/A	<u>Juventin Arreguin Melgoza</u>	<u>[Firma]</u>
2o. ESCRUTADOR/A	<u>Marlin Ramirez Garcia</u>	<u>[Firma]</u>
3er. ESCRUTADOR/A	<u>Araceli Paramo Ortiz</u>	<u>[Firma]</u>

**12 REPRESENTANTES DE PARTIDOS POLÍTICOS Y DE CANDIDATURAS INDEPENDIENTES.** Escriba los nombres de las y los representantes de partidos políticos y de candidaturas independientes presentes, marque con "X" si es la o el propietario (P) o suplente (S) y asegúrese que firmen en su totalidad.

PARTIDO O CANDIDATURA	NOMBRE COMPLETO	Marque con "X" si es el propietario (P) o suplente (S)	FIRMA	Marque con "X" si firmo bajo protesta	Marque con "X" si no firmo por registro o abandono
	<u>Rodrigo Valadez C</u>	<input checked="" type="checkbox"/>	<u>[Firma]</u>	<input type="checkbox"/>	<input type="checkbox"/>
	<u>Leticia Cervantes P</u>	<input checked="" type="checkbox"/>	<u>[Firma]</u>	<input type="checkbox"/>	<input type="checkbox"/>
	<u>Ana Gladis Madrigal</u>	<input checked="" type="checkbox"/>	<u>Ana Gladis</u>	<input type="checkbox"/>	<input type="checkbox"/>
	<u>Bandra Maria Centeno</u>	<input checked="" type="checkbox"/>	<u>[Firma]</u>	<input type="checkbox"/>	<input type="checkbox"/>
	<u>Jorge Alejandro Garcia</u>	<input checked="" type="checkbox"/>	<u>[Firma]</u>	<input type="checkbox"/>	<input type="checkbox"/>
	<u>Morelia Cardenas H</u>	<input checked="" type="checkbox"/>	<u>[Firma]</u>	<input type="checkbox"/>	<input type="checkbox"/>
	<u>Andres A Espinoza</u>	<input checked="" type="checkbox"/>	<u>[Firma]</u>	<input type="checkbox"/>	<input type="checkbox"/>
	<u>Ariel Filadelfo Espinoza</u>	<input checked="" type="checkbox"/>	<u>[Firma]</u>	<input type="checkbox"/>	<input type="checkbox"/>

**13 ESCRITOS DE PROTESTA.** En su caso, escriba el número de escritos de protesta en el recuadro del partido político o candidatura independiente que los presentó y méталos en el sobre de expediente de la elección para el Ayuntamiento.

						<input checked="" type="checkbox"/>		
--	--	--	--	--	--	-------------------------------------	--	--

- 14 UNA VEZ LLENADA Y FIRMADA EL ACTA, INTRODUZCA:**
1. ORIGINAL EN EL SOBRE DEL EXPEDIENTE DE LA ELECCIÓN PARA EL AYUNTAMIENTO;
  2. PRIMERA COPIA EN LA BOLSA PREP;
  3. SEGUNDA COPIA EN LA BOLSA QUE VA POR FUERA DEL PAQUETE ELECTORAL PARA EL CONSEJO MUNICIPAL;
  4. COPIA LEGIBLE A LAS Y LOS REPRESENTANTES DE LOS PARTIDOS POLÍTICOS Y DE CANDIDATURAS INDEPENDIENTES PRESENTES, SEGUN EL ORDEN DE REGISTRO.
- EN CASO DE QUE ALGUNA O ALGÚN REPRESENTANTE DE PARTIDO POLÍTICO O DE CANDIDATURA INDEPENDIENTE, SOLICITE TOMAR UNA FOTOGRAFIA DEL ORIGINAL DEL ACTA, USTED DEBE PERMITIRSELO.

**DESTINO: ORIGINAL PARA EL SOBRE DE EXPEDIENTE DE CASILLA DE LA ELECCIÓN PARA EL AYUNTAMIENTO.**

Pegue aquí la etiqueta con el código QR



PROCESO ELECTORAL LOCAL 2020-2021

### ACTA DE ESCRUTINIO Y CÓMPUTO DE CASILLA DE LA ELECCIÓN PARA EL AYUNTAMIENTO

SE LEVANTA LA PRESENTE ACTA CON FUNDAMENTO EN LOS ARTÍCULOS 152; 186; 187; 195, 197 A 201; 321, PÁRRAFO PRIMERO, FRACCIÓN V DEL CÓDIGO ELECTORAL DEL ESTADO DE MICHOACÁN DE OCAMPO; 82, PÁRRAFOS 1 Y 2; 84; 86, PÁRRAFO 1, INCISOS A), D) Y E); 87; 253; 259 AL 261; 279, PÁRRAFO 4; 287 AL 296; DE LA LEY GENERAL DE INSTITUCIONES Y PROCEDIMIENTOS ELECTORALES; 150, PÁRRAFO 1, INCISO A); 163, PÁRRAFOS 1 Y 2; Y ANEXO 4.1, APARTADO A, NUMERAL 1 DEL REGLAMENTO DE ELECCIONES.

AL CONCLUIR EL LLENADO DEL CUADERNILLO, INICIE EL LLENADO DEL ACTA DE ESCRUTINIO Y CÓMPUTO, UTILICE UN BOLÍGRAFO DE TINTA NEGRA PARA EL LLENADO DEL ACTA, ASEGÚRESE QUE TODAS LAS COPIAS SEAN LEGIBLES Y ATIENDA LAS RECOMENDACIONES.

#### 1 DATOS DE LA CASILLA. Copie y anote la información de su nombramiento.

ENTIDAD FEDERATIVA: MICHUACÁN DISTRITO ELECTORAL LOCAL: 01

MUNICIPIO: YURECUARO

TIPO DE CASILLA			
BÁSICA	<input checked="" type="checkbox"/>	OTRA	<input type="checkbox"/>
<input type="checkbox"/>	OTRA	<input type="checkbox"/>	<input type="checkbox"/>

Sección: 2378 (Con número)

LA CASILLA SE INSTALÓ EN: CHAPOTPEC #13 COL. LA LOMA  
(Escriba la calle, número, colonia, localidad o lugar)

#### 2 BOLETAS SOBREVIVIENTES DE LA ELECCIÓN PARA EL AYUNTAMIENTO. Escriba el total de boletas no usadas, que se cancelaron con dos líneas diagonales. Copie esta cantidad del apartado 2 del cuADERNILLO.

Docientos sesenta y ocho (Con letra) 268 (Con número)

#### 3 PERSONAS QUE VOTARON. Escriba el total de marcas de "VOTO 2021" de la lista nominal de electores y de las personas que votaron con su sentencia del Tribunal Electoral. Copie esta cantidad del apartado 3 inciso 2 del cuADERNILLO.

Trecientos Cuarenta y cuatro (Con letra) 344 (Con número)

#### 4 REPRESENTANTES DE PARTIDOS POLÍTICOS Y DE CANDIDATURA INDEPENDIENTE QUE VOTARON EN LA CASILLA. Escriba el total de marcas de "VOTO 2021" de la relación de representantes de partidos políticos y de candidaturas independientes ante la mesa directiva de casilla. Copie esta cantidad del apartado 4 del cuADERNILLO.

Dos (Con letra) 002 (Con número)

#### 5 TOTAL DE PERSONAS QUE VOTARON Y REPRESENTANTES.

Escriba la suma de 3 y 4. Copie esta cantidad del apartado 5 del cuADERNILLO.

Trecientos Cuarenta y sesenta y cinco (Con letra) 346 (Con número)

#### 6 RESULTADOS DE LA VOTACIÓN DE LA ELECCIÓN PARA EL AYUNTAMIENTO. Escriba los votos para cada partido político, candidatura independiente, coalición, candidatura común, candidatura no registrada y votos nulos, súmelos y escriba el resultado en TOTAL. En caso de no recibir votos para algún partido político, candidatura independiente, coalición, candidatura común o candidatura no registrada, escriba ceros. Copie estas cantidades del apartado 6 del cuADERNILLO.

PARTIDO, COALICIÓN O CANDIDATO/A	RESULTADOS DE LA VOTACIÓN DE LA ELECCIÓN PARA EL AYUNTAMIENTO (Con letra)	(Con número)
	VEINTE	0.20
	CUATRO	0.04
	CATORCE	0.14
	DOS	0.02
	OCHENTA	0.80
morena	SETENTAY OCHO	0.78
	OCHENTAY TRES	0.83
	CUARENTAY UNO	0.41
Coalición  morena	CINCO	0.05
Candidatura Común	UNO	0.01
CANDIDATOS/AS NO REGISTRADOS/AS	NO HAY.	0.00
VOTOS NULOS	TRECE	0.13
<b>TOTAL</b>	<b>TRECENTOS CUARENTAY UNO</b>	<b>344</b>

#### 7 TOTAL DE VOTOS DE LA ELECCIÓN PARA EL AYUNTAMIENTO SACADOS DE TODAS LAS URNAS. Escriba el total de votos de la elección para el Ayuntamiento que se sacaron de todas las urnas. Copie esta cantidad del apartado 7 del cuADERNILLO.

Tecientos Cuarenta y seis (Con letra) 346 (Con número)

#### 8 COMPARATIVO DEL TOTAL DE PERSONAS QUE VOTARON Y EL TOTAL DE VOTOS DE AYUNTAMIENTO SACADOS DE TODAS LAS URNAS. ¿Es igual el número total de personas y representantes que votaron del apartado 5, con el total de votos sacados de todas las urnas del apartado 7? Copie esta respuesta del apartado 8 del cuADERNILLO. SI NO (Marque con "X")

#### 9 COMPARATIVO DEL TOTAL DE VOTOS DE AYUNTAMIENTO SACADOS DE TODAS LAS URNAS Y EL TOTAL DE RESULTADOS DE LA VOTACIÓN. ¿Es igual el total de votos sacados de todas las urnas, del apartado 7, con el TOTAL de la votación? Copie esta respuesta del apartado 9 del cuADERNILLO. SI NO (Marque con "X")

#### 10 ¿SE PRESENTARON INCIDENTES DURANTE EL ESCRUTINIO Y CÓMPUTO DE ESTA ELECCIÓN? SI NO (Marque con "X")

DESCRIBA BREVEMENTE

EN SU CASO, SE ESCRIBIERON EN \_\_\_\_\_ HOJA(S) DE INCIDENTES, MISMA(S) QUE SE ANEXA(N) A LA PRESENTE ACTA. (Con número)

#### 11 MESA DIRECTIVA DE CASILLA. Escriba los nombres de las y los funcionarios de casilla presentes y asegúrese que firmen en su totalidad.

CARGO	NOMBRE COMPLETO	FIRMA
PRESIDENTE/A	MARIA ELENA MEZA GONZALEZ	
1er. SECRETARIO/A	MARIA PATRICIA MANES CARBAJAL	
2o. SECRETARIO/A	OSCAR EDEM AGUILAR LOPEZ	
1er. ESCRUTADOR/A	ANTONIO SOCORRO GARCIA	
2o. ESCRUTADOR/A	BERGID AGUILAR CROZ	
3er. ESCRUTADOR/A	MARIA ELENA GARCIA BRAVO	

#### 12 REPRESENTANTES DE PARTIDOS POLÍTICOS Y DE CANDIDATURAS INDEPENDIENTES. Escriba los nombres de las y los representantes de partidos políticos y de candidaturas independientes presentes, marque con "X" si es la o el propietario (P) o suplente (S) y asegúrese que firmen en su totalidad.

PARTIDO O CANDIDATURA	NOMBRE COMPLETO	Marque con "X" P S	FIRMA	Marque con "X" si FIRMÓ BALÓ PROTESTA	Marque con "X" si no FIRMÓ POR NEGATIVO O ABANDONO
	JOSE LANE VALDEZ CONTRERAS				
	JOANITA CAMARILLO MENDEZ				
	PAULINA RODRIGUEZ PEREZ				
	AUS LUIS SANCHEZ AGUILAR				
	BORGE ALBERTO AVILA RUIZ				
morena	OSCAR MANUEL VALDEZ HERRERA				
	CAROLINA PEREZ AREVALO				
	MARLETTA HERNANDEZ PEREZ				
	ERINA MONTANERA GUARDIANO				
	ERIVADORA LARA CONTRERAS				

#### 13 ESCRITOS DE PROTESTA. En su caso, escriba el número de escritos de protesta en el recuadro del partido político o candidatura independiente que los presentó y métalos en el sobre de expediente de la elección para el Ayuntamiento.

	<input type="checkbox"/>		<input type="checkbox"/>		<input type="checkbox"/>		<input type="checkbox"/>		<input type="checkbox"/>	morena	<input type="checkbox"/>		<input type="checkbox"/>		<input type="checkbox"/>
--	--------------------------	--	--------------------------	--	--------------------------	--	--------------------------	--	--------------------------	--------	--------------------------	--	--------------------------	--	--------------------------

#### 14 UNA VEZ LLENADA Y FIRMADA EL ACTA, INTRODÚZCA:

1. ORIGINAL EN EL SOBRE DEL EXPEDIENTE DE LA ELECCIÓN PARA EL AYUNTAMIENTO;
  2. PRIMERA COPIA EN LA BOLSA PREP;
  3. SEGUNDA COPIA EN LA BOLSA QUE VA POR FUERA DEL PAQUETE ELECTORAL PARA EL CONSEJO MUNICIPAL;
  4. COPIA LEGIBLE A LAS Y LOS REPRESENTANTES DE LOS PARTIDOS POLÍTICOS Y DE CANDIDATURAS INDEPENDIENTES PRESENTES, SEGÚN EL ORDEN DE REGISTRO.
- EN CASO DE QUE ALGUNA O ALGUN REPRESENTANTE DE PARTIDO POLÍTICO O DE CANDIDATURA INDEPENDIENTE, SOLICITE TOMAR UNA FOTOGRAFÍA DEL ORIGINAL DEL ACTA, USTED DEBE PERMITIRSELO.

**DESTINO: ORIGINAL PARA EL SOBRE DE EXPEDIENTE DE CASILLA DE LA ELECCIÓN PARA EL AYUNTAMIENTO.**

Pegue aquí la etiqueta con el código QR



PROCESO ELECTORAL LOCAL 2020-2021

### ACTA DE ESCRUTINIO Y CÓMPUTO DE CASILLA DE LA ELECCIÓN PARA EL AYUNTAMIENTO

SE LEVANTA LA PRESENTE ACTA CON FUNDAMENTO EN LOS ARTÍCULOS 152; 186; 187; 195, 197 A 201; 321, PÁRRAFO PRIMERO, FRACCIÓN Y DEL CÓDIGO ELECTORAL DEL ESTADO DE MICHOACÁN DE OCAMPO; 82, PÁRRAFOS 1 Y 2; 84; 86, PÁRRAFO 1, INCISOS A), D) Y E); 87; 253; 259 AL 261; 279, PÁRRAFO 4; 287 AL 296; DE LA LEY GENERAL DE INSTITUCIONES Y PROCEDIMIENTOS ELECTORALES; 150, PÁRRAFO 1, INCISO A); 163, PÁRRAFOS 1 Y 2; Y ANEXO 4.1, APARTADO A, NUMERAL 1 DEL REGLAMENTO DE ELECCIONES.

AL CONCLUIR EL LLENADO DEL CUADERNILLO, INICIE EL LLENADO DEL ACTA DE ESCRUTINIO Y CÓMPUTO, UTILICE UN BOLÍGRAFO DE TINTA NEGRA PARA EL LLENADO DEL ACTA, ASEGÚRESE QUE TODAS LAS COPIAS SEAN LEGIBLES Y ATIENDA LAS RECOMENDACIONES.

**1 DATOS DE LA CASILLA.** Copie y anote la información de su nombramiento.

ENTIDAD FEDERATIVA: MICHOACÁN DISTRITO ELECTORAL LOCAL: 01

MUNICIPIO: Yurecuaro

TIPO DE CASILLA			
<input type="checkbox"/> BÁSICA	<input type="checkbox"/> CONTINGENTE	<input type="checkbox"/> EXTRA	<input type="checkbox"/> SUPLENTE
<input type="checkbox"/> MARQUE CON X	<input type="checkbox"/> ESCRIBA EL NÚMERO	<input type="checkbox"/> ESCRIBA EL NÚMERO	<input type="checkbox"/> ESCRIBA EL NÚMERO

SECCIÓN: 2379  
(Con número)

LA CASILLA SE INSTALÓ EN: Justo Sierra #105 col. La Loma  
(Escriba la calle, número, colonia, localidad o lugar)

**2 BOLETAS SOBANTES DE LA ELECCIÓN PARA EL AYUNTAMIENTO.** Escriba el total de boletas no usadas, que se cancelaron con dos líneas diagonales. Copie esta cantidad del apartado 2 del cuadernillo.

trescientos veinti seis 326  
(Con letra) (Con número)

**3 PERSONAS QUE VOTARON.** Escriba el total de marcas de "VOTÓ 2021" de la lista nominal de electores y de las personas que votaron con su sentencia del Tribunal Electoral. Copie esta cantidad del apartado 3 inciso c del cuadernillo.

trescientos setenta y ocho 378  
(Con letra) (Con número)

**4 REPRESENTANTES DE PARTIDOS POLÍTICOS Y DE CANDIDATURA INDEPENDIENTE QUE VOTARON EN LA CASILLA.** Escriba el total de marcas de "VOTÓ 2021" de la relación de representantes de partidos políticos y de candidaturas independientes ante la mesa directiva de casilla. Copie esta cantidad del apartado 4 del cuadernillo.

Cero Diez 010  
(Con letra) (Con número)

**5 TOTAL DE PERSONAS QUE VOTARON Y REPRESENTANTES.** Escriba la suma de 3 y 4. Copie esta cantidad del apartado 5 del cuadernillo.

trescientos ochenta y ocho 388  
(Con letra) (Con número)

**6 RESULTADOS DE LA VOTACIÓN DE LA ELECCIÓN PARA EL AYUNTAMIENTO** Escriba los votos para cada partido político, candidatura independiente, coalición, candidatura común, candidatura no registrada y votos nulos, súmelos y escriba el resultado en TOTAL. En caso de no recibir votos para algún partido político, candidatura independiente, coalición, candidatura común o candidatura no registrada, escriba ceros. Copie estas cantidades del apartado 6 del cuadernillo.

PARTIDO, COALICIÓN O CANDIDATO/A	RESULTADOS DE LA VOTACIÓN DE LA ELECCIÓN PARA EL AYUNTAMIENTO (Con letra)	(Con número)
	Cero veinte	0,2,0
	Cero Diez	0,1,0
	Cero veinti cuatro	0,2,4
	Cero cero uno	0,0,1
	Ciento Diez y ocho	1,1,8
	Ciento trece	1,1,3
	Cero cuarenta y cinco	0,4,5
	Cero treinta y nueve	0,3,9
<b>Coalición</b> <small>Escriba aquí solo el número de boletas que tienen marcados los emblemas de los partidos de la coalición indicada.</small>	<b>PT</b> <b>morena</b> Cero cero siete	0,0,7
<b>Candidatura Común</b> <small>Escriba aquí solo el número de boletas que tienen marcados los emblemas de los partidos de la candidatura común indicada.</small>	<b>PRD</b> <b>PES</b> <b>VERDE</b> Cero cero cero	0,0,0
<b>CANDIDATOS/AS NO REGISTRADOS/AS</b>	Cero cero nueve	0,0,9
<b>VOTOS NULOS</b>	Cero cero cero	0,0,0
<b>TOTAL</b>	trescientos ochenta y seis	3,8,6

**7 TOTAL DE VOTOS DE LA ELECCIÓN PARA EL AYUNTAMIENTO SACADOS DE TODAS LAS URNAS.** Escriba el total de votos de la votación para el Ayuntamiento que se sacaron de todas las urnas. Copie esta cantidad del apartado 7 del cuadernillo.

(Con letra) (Con número)

**8 COMPARATIVO DEL TOTAL DE PERSONAS QUE VOTARON Y EL TOTAL DE VOTOS DE AYUNTAMIENTO SACADOS DE TODAS LAS URNAS.** ¿Es igual el número total de personas y representantes que votaron del apartado 5, con el total de votos sacados de todas las urnas del apartado 7? Copie esta respuesta del apartado 8 del cuadernillo.  SI  NO (Marque con "X")

**9 COMPARATIVO DEL TOTAL DE VOTOS DE AYUNTAMIENTO SACADOS DE TODAS LAS URNAS Y EL TOTAL DE RESULTADOS DE LA VOTACIÓN.** ¿Es igual el total de votos sacados de todas las urnas, del apartado 7, con el TOTAL de la votación? Copie esta respuesta del apartado 9 del cuadernillo.  SI  NO (Marque con "X")

**10 ¿SE PRESENTARON INCIDENTES DURANTE EL ESCRUTINIO Y CÓMPUTO DE ESTA ELECCIÓN?**  SI  NO (Marque con "X")

DESCRIBA BREVEMENTE

EN SU CASO, SE ESCRIBIERON EN \_\_\_\_\_ HOJA(S) DE INCIDENTES, MISMA(S) QUE SE ANEXA(N) A LA PRESENTE ACTA. (Con número)

**11 MESA DIRECTIVA DE CASILLA.** Escriba los nombres de las y los funcionarios de casilla presentes y asegúrese que firmen en su totalidad.

CARGO	NOMBRE COMPLETO	FIRMA
PRESIDENTE/A		
1er. SECRETARIO/A		
2o. SECRETARIO/A		
1er. ESCRUTADOR/A		
2o. ESCRUTADOR/A		
3er. ESCRUTADOR/A		

**12 REPRESENTANTES DE PARTIDOS POLÍTICOS Y DE CANDIDATURAS INDEPENDIENTES.** Escriba los nombres de las y los representantes de partidos políticos y de candidaturas independientes presentes, marque con "X" si es la o el propietario (P) o suplente (S) y asegúrese que firmen en su totalidad.

PARTIDO O CANDIDATURA	NOMBRE COMPLETO	Marque con "X" si es P o S	FIRMA	Marque con "X" si firmó BALD PROTESTA	Marque con "X" si NO firmó BALD PROTESTA O ABANDONÓ

**13 ESCRITOS DE PROTESTA.** En su caso, escriba el número de escritos de protesta en el recuadro del partido político o candidatura independiente que los presentó y métalos en el sobre de expediente de la elección para el Ayuntamiento.

	<input type="checkbox"/>		<input type="checkbox"/>		<input type="checkbox"/>		<input type="checkbox"/>		<input type="checkbox"/>		<input type="checkbox"/>		<input type="checkbox"/>		<input type="checkbox"/>
--	--------------------------	--	--------------------------	--	--------------------------	--	--------------------------	--	--------------------------	--	--------------------------	--	--------------------------	--	--------------------------

- 14 UNA VEZ LLENADA Y FIRMADA EL ACTA, INTRODUZCA:**
1. ORIGINAL EN EL SOBRE DEL EXPEDIENTE DE LA ELECCIÓN PARA EL AYUNTAMIENTO;
  2. PRIMERA COPIA EN LA BOLSA PREP;
  3. SEGUNDA COPIA EN LA BOLSA QUE VA POR FUERA DEL PAQUETE ELECTORAL PARA EL CONSEJO MUNICIPAL;
  4. COPIA LEGIBLE A LAS Y LOS REPRESENTANTES DE LOS PARTIDOS POLÍTICOS Y DE CANDIDATURAS INDEPENDIENTES PRESENTES, SEGÚN EL ORDEN DE REGISTRO.
- EN CASO DE QUE ALGUNA O ALGÚN REPRESENTANTE DE PARTIDO POLÍTICO O DE CANDIDATURA INDEPENDIENTE, SOLICITE TOMAR UNA FOTOGRAFÍA DEL ORIGINAL DEL ACTA, USTED DEBE PERMITIRSELO.

**DESTINO: ORIGINAL PARA EL SOBRE DE EXPEDIENTE DE CASILLA DE LA ELECCIÓN PARA EL AYUNTAMIENTO.**

Pegue aquí la etiqueta con el código QR



PROCESO ELECTORAL LOCAL 2020-2021

**ACTA DE ESCRUTINIO Y CÓMPUTO DE CASILLA DE LA ELECCIÓN PARA EL AYUNTAMIENTO**

SE LEVANTA LA PRESENTE ACTA CON FUNDAMENTO EN LOS ARTÍCULOS 152; 186; 187; 195; 197 A 201; 321, PÁRRAFO PRIMERO, FRACCIÓN V DEL CÓDIGO ELECTORAL DEL ESTADO DE MICHOACÁN DE OCAMPO; 82, PÁRRAFOS 1 Y 2; 84; 86, PÁRRAFO 1, INCISOS A), D) Y E); 87; 253; 259 AL 261; 279, PÁRRAFO 4; 287 AL 296; DE LA LEY GENERAL DE INSTITUCIONES Y PROCEDIMIENTOS ELECTORALES; 150, PÁRRAFO 1, INCISO A); 163, PÁRRAFOS 1 Y 2; Y ANEXO 4.1, APARTADO A, NUMERAL 1 DEL REGLAMENTO DE ELECCIONES.

AL CONCLUIR EL LLENADO DEL CUADERNILLO, INICIE EL LLENADO DEL ACTA DE ESCRUTINIO Y CÓMPUTO, UTILICE UN BOLÍGRAFO DE TINTA NEGRA PARA EL LLENADO DEL ACTA, ASEGÚRESE QUE TODAS LAS COPIAS SEAN LEGIBLES Y ATIENDA LAS RECOMENDACIONES.

**1 DATOS DE LA CASILLA. Copie y anote la información de su nombramiento.**

ENTIDAD FEDERATIVA: Michoacán DISTRITO ELECTORAL LOCAL: 05  
 MUNICIPIO: Yurécuaro  
 SECCIÓN: 2379 (Con número)

TIPO DE CASILLA

<input checked="" type="checkbox"/> CONTINUA	<input type="checkbox"/> CERRA TEMPORAL	<input type="checkbox"/> CERRA DEFINITIVA
--	---	---

LA CASILLA SE INSTALÓ EN: C. Justo Sierra No. 105  
Col. La Loma  
(Escriba la calle, número, colonia, localidad o lugar)

**2 BOLETAS SOBREVIVIENTES DE LA ELECCIÓN PARA EL AYUNTAMIENTO. Escriba el total de boletas no usadas, que se cancelaron con dos líneas diagonales. Copie esta cantidad del apartado 2 del cuADERNILLO.**

Trescientos veintitres (Con letra) 323 (Con número)

**3 PERSONAS QUE VOTARON. Escriba el total de marcas de "VOTO 2021" de la lista nominal de electores y de las personas que votaron con su sentencia del Tribunal Electoral. Copie esta cantidad del apartado 3 inciso 3 del cuADERNILLO.**

Trescientos noventa y uno (Con letra) 391 (Con número)

**4 REPRESENTANTES DE PARTIDOS POLÍTICOS Y DE CANDIDATURA INDEPENDIENTE QUE VOTARON EN LA CASILLA. Escriba el total de marcas de "VOTO 2021" de la relación de representantes de partidos políticos y de candidaturas independientes ante la mesa directiva de casilla. Copie esta cantidad del apartado 4 del cuADERNILLO.**

Cero (Con letra) 000 (Con número)

**5 TOTAL DE PERSONAS QUE VOTARON Y REPRESENTANTES. Escriba la suma de 3 y 4. Copie esta cantidad del apartado 5 del cuADERNILLO.**

Setecientos catorce (Con letra) 714 (Con número)

**6 RESULTADOS DE LA VOTACIÓN DE LA ELECCIÓN PARA EL AYUNTAMIENTO** Escriba los votos para cada partido político, candidatura independiente, coalición, candidatura común, candidatura no registrada y votos nulos, sumelos y escriba el resultado en TOTAL. En caso de no recibir votos para algún partido político, candidatura independiente, coalición, candidatura común o candidatura no registrada, escriba ceros. Copie estas cantidades del apartado 6 del cuADERNILLO.

PARTIDO, COALICIÓN O CANDIDATO/A	RESULTADOS DE LA VOTACIÓN DE LA ELECCIÓN PARA EL AYUNTAMIENTO (Con letra)	(Con número)
	Dieciséte	017
	Diez	010
	Diecinueve	019
	Seis	006
	Ciento dieciséis	116
morena	Noventa y dos	092
	Setenta y uno	071
	Cuarenta y dos	042
Escriba aquí solo el número de boletas que tienen marcados los emblemas de los partidos de la coalición indicado.		
Coalición	Doce	012
Escriba aquí solo el número de boletas que tienen marcados los emblemas de los partidos de la candidatura común indicado.		
Candidatura común	Dos	002
CANDIDATOS/AS NO REGISTRADOS/AS	Cero	000
VOTOS NULOS	Cuatro	004
<b>TOTAL</b>	<b>Trescientos noventa y uno</b>	<b>391</b>

**7 TOTAL DE VOTOS DE LA ELECCIÓN PARA EL AYUNTAMIENTO SACADOS DE TODAS LAS URNAS. Escriba el total de votos de la elección para el Ayuntamiento que se sacaron de todas las urnas. Copie esta cantidad del apartado 7 del cuADERNILLO.**

391 (Con número)

**8 COMPARATIVO DEL TOTAL DE PERSONAS QUE VOTARON Y EL TOTAL DE VOTOS DE AYUNTAMIENTO SACADOS DE TODAS LAS URNAS. ¿Es igual el número total de personas y representantes que votaron del apartado 5 con el total de votos sacados de todas las urnas del apartado 7? Copie esta respuesta del apartado 8 del cuADERNILLO.**

SÍ  NO (Marque con "X")

**9 COMPARATIVO DEL TOTAL DE VOTOS DE AYUNTAMIENTO SACADOS DE TODAS LAS URNAS Y EL TOTAL DE RESULTADOS DE LA VOTACIÓN. ¿Es igual el total de votos sacados de todas las urnas, del apartado 7, con el TOTAL de la votación? Copie esta respuesta del apartado 9 del cuADERNILLO.**

SÍ  NO (Marque con "X")

**10 ¿SE PRESENTARON INCIDENTES DURANTE EL ESCRUTINIO Y CÓMPUTO DE ESTA ELECCIÓN?**  SÍ  NO (Marque con "X") 4

DESCRIBA BREVEMENTE \_\_\_\_\_  
 EN SU CASO, SE ESCRIBIERON EN \_\_\_\_\_ HOJA(S) DE INCIDENTES, MISMA(S) QUE SE ANEXA(N) A LA PRESENTE ACTA. (Con número)

**11 MESA DIRECTIVA DE CASILLA. Escriba los nombres de las y los funcionarios de casilla presentes y asegúrese que firmen en su totalidad.**

CARGO	NOMBRE COMPLETO	FIRMA
PRESIDENTE/A	Francisco Javier Becerra Hidalgo	[Firma]
1er. SECRETARIO/A	Janeth Azucena Arellano Zurib	[Firma]
2o. SECRETARIO/A	Angelica Ramirez Rojas	[Firma]
1er. ESCRUTADOR/A	José Alvarado Benegas	[Firma]
2o. ESCRUTADOR/A	Elvio Villanueva Hernandez	[Firma]
3er. ESCRUTADOR/A	José Manuel Ayala Silva	[Firma]

**12 REPRESENTANTES DE PARTIDOS POLÍTICOS Y DE CANDIDATURAS INDEPENDIENTES. Escriba los nombres de las y los representantes de partidos políticos y de candidaturas independientes presentes, marque con "X" si es la o el propietario (P) o suplente (S) y asegúrese que firmen en su totalidad.**

PARTIDO O CANDIDATURA	NOMBRE COMPLETO	Marque con "P" o "S" SI PRESENTE BAJO PROTESTA	FIRMA	Marque con "X" SI PRESENTE BAJO PROTESTA	Marque con "X" SI NO PRESENTE BAJO PROTESTA
	Carlos Javier Soto López	<input checked="" type="checkbox"/>	[Firma]	<input type="checkbox"/>	<input type="checkbox"/>
	Verónica Araceli Hidalgo Morales	<input checked="" type="checkbox"/>	[Firma]	<input type="checkbox"/>	<input type="checkbox"/>
	Juan Carlos Morales Martínez	<input checked="" type="checkbox"/>	[Firma]	<input type="checkbox"/>	<input type="checkbox"/>
		<input type="checkbox"/>		<input type="checkbox"/>	<input type="checkbox"/>
	Mayra Arlett Heneá Tamay	<input checked="" type="checkbox"/>	[Firma]	<input type="checkbox"/>	<input type="checkbox"/>
morena	Hilda Escamilla Cortez	<input checked="" type="checkbox"/>	[Firma]	<input type="checkbox"/>	<input type="checkbox"/>
	Naela López Zendejas	<input checked="" type="checkbox"/>	[Firma]	<input type="checkbox"/>	<input type="checkbox"/>
	José Manuel Lirio Rodríguez	<input checked="" type="checkbox"/>	[Firma]	<input type="checkbox"/>	<input type="checkbox"/>
	Hector Alan Guardian Campos	<input checked="" type="checkbox"/>	[Firma]	<input type="checkbox"/>	<input type="checkbox"/>
	Paula Castellanos Avina	<input checked="" type="checkbox"/>	[Firma]	<input type="checkbox"/>	<input type="checkbox"/>

**13 ESCRITOS DE PROTESTA. En su caso, escriba el número de escritos de protesta en el recuadro del partido político o candidatura independiente que los presentó y méталos en el sobre de expediente de la elección para el Ayuntamiento.**

morena

- 14 UNA VEZ LLENADA Y FIRMADA EL ACTA, INTRODUZCA:**
1. ORIGINAL EN EL SOBRE DEL EXPEDIENTE DE LA ELECCIÓN PARA EL AYUNTAMIENTO;
  2. PRIMERA COPIA EN LA BOLSA PREP;
  3. SEGUNDA COPIA EN LA BOLSA QUE VA POR FUERA DEL PAQUETE ELECTORAL PARA EL CONSEJO MUNICIPAL;
  4. COPIA LEGIBLE A LAS Y LOS REPRESENTANTES DE LOS PARTIDOS POLÍTICOS Y DE CANDIDATURAS INDEPENDIENTES PRESENTES, SEGÚN EL ORDEN DE REGISTRO.
- EN CASO DE QUE ALGUNA O ALGÚN REPRESENTANTE DE PARTIDO POLÍTICO O DE CANDIDATURA INDEPENDIENTE, SOLICITE TOMAR UNA FOTOGRAFÍA DEL ORIGINAL DEL ACTA, USTED DEBE PERMITIRSELO.

**DESTINO: ORIGINAL PARA EL SOBRE DE EXPEDIENTE DE CASILLA DE LA ELECCIÓN PARA EL AYUNTAMIENTO.**

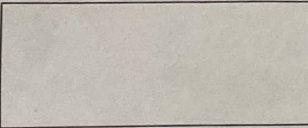
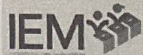

ENTIDAD FEDERATIVA: Michoacán CABECERA MUNICIPAL: Yurécuaro  
 En: Moralia Michoacán (sede alterna) a las 21:33 horas del día 9  
 de junio de 2021, en Bruselas número 118 colonia Villa Universidad CP58060  
Nordia, Mich domicilio de este Consejo Municipal, se reunieron sus miembros en Sesión, para realizar el CÓMPUTO MUNICIPAL de la elección para el AYUNTAMIENTO y toda vez que

procedieron a realizar, conforme a los artículos 152, 207, 208, 209 y 212 del Código Electoral del Estado de Michoacán de Ocampo, el cómputo de la casilla tipo C1 de la Sección 2,3,7,9 ubicada en: Escuela Secundaria Federal Maestro Justo Sierra, calle Justo Sierra, número 15 colonia Centro haciendo constar los siguientes Resultados:

BOLETAS SOBRAINTES Trescientos cincuenta y siete 357  
 (Con letra) (Con número)  
 TOTAL DE VOTOS VÁLIDOS Y NULOS QUE SE ENCUENTRAN EN LAS BOLSAS CORRESPONDIENTES trescientos cincuenta y ocho 358  
 (Con letra) (Con número)

RESULTADOS DE LA VOTACIÓN

PARTIDO, COALICIÓN O CANDIDATO/A	(Con letra)	(Con número)
	Treinta y uno	31
	Dieciséis	16
	Trece	13
	Cuatro	4
	Noventa y Seis	96
morena	Ochenta y uno	81
	SeSENTA y ocho	68
	Treinta y cinco	35
morena	Cinco	5
	Cero	0
CANDIDATOS/AS NO REGISTRADOS/AS	Cero	0
VOTOS NULOS	Nueve	9
TOTAL	Trescientos cincuenta y ocho	358

CONSEJERO/A PRESIDENTE		CONSEJO MUNICIPAL	
NOMBRE COMPLETO	FIRMA	T/S *	
<u>Araceli Baigún Alvarado</u>	<u>Araceli Baigún Alvarado</u>	<u>T</u>	

SECRETARIO/A	NOMBRE COMPLETO	FIRMA	T/S *
<u>J. Jesus Tryjo</u>	<u>Monares</u>	<u>J. Jesus Tryjo</u>	<u>T</u>

CONSEJEROS/AS ELECTORALES		FIRMA	P/S *
NOMBRE COMPLETO	FIRMA	P/S *	
<u>Mario Alberto Alvarado Zendejas</u>	<u>Mario Alberto Alvarado Zendejas</u>	<u>P</u>	
<u>Carlos Everardo Cuellar Lopez</u>	<u>Carlos Everardo Cuellar Lopez</u>	<u>P</u>	
<u>Beatriz Sofia Garcia Medina</u>	<u>Beatriz Sofia Garcia Medina</u>	<u>P</u>	
<u>Martha Leticia Arriaga Gutierrez</u>	<u>Martha Leticia Arriaga Gutierrez</u>	<u>P</u>	

\* P= PROPIETARIO/A, S=SUPLENTE

REPRESENTANTES DE PARTIDOS POLÍTICOS Y DE CANDIDATURAS INDEPENDIENTES

PARTIDO O CANDIDATURA	NOMBRE COMPLETO	FIRMA	P/S *
	<u>Hernán Cortés Rojas</u>	<u>Hernán Cortés Rojas</u>	
morena	<u>Lenin Marti Martinez Aguirre</u>	<u>Lenin Marti Martinez Aguirre</u>	<u>S</u>

\* P= PROPIETARIO/A, S=SUPLENTE

Pegue aquí la etiqueta con el código QR



PROCESO ELECTORAL LOCAL 2020-2021

### ACTA DE ESCRUTINIO Y CÓMPUTO DE CASILLA DE LA ELECCIÓN PARA EL AYUNTAMIENTO

SE LEVANTA LA PRESENTE ACTA CON FUNDAMENTO EN LOS ARTÍCULOS 152; 186; 187; 195, 197 A 201; 321, PÁRRAFO PRIMERO, FRACCIÓN V DEL CÓDIGO ELECTORAL DEL ESTADO DE MICHOACÁN DE OCAMPO; 82, PÁRRAFOS 1 Y 2; 84; 86, PÁRRAFO 1, INCISOS A), D) Y E); 87; 253; 259 AL 261; 279, PÁRRAFO 4; 287 AL 296. DE LA LEY GENERAL DE INSTITUCIONES Y PROCEDIMIENTOS ELECTORALES; 150, PÁRRAFO 1, INCISO A); 163, PÁRRAFOS 1 Y 2; Y ANEXO 4.1, APARTADO A, NUMERAL 1 DEL REGLAMENTO DE ELECCIONES.

AL CONCLUIR EL LLENADO DEL CUADERNILLO, INICIE EL LLENADO DEL ACTA DE ESCRUTINIO Y CÓMPUTO, UTILICE UN BOLÍGRAFO DE TINTA NEGRA PARA EL LLENADO DEL ACTA, ASEGÚRESE QUE TODAS LAS COPIAS SEAN LEGIBLES Y ATIENDA LAS RECOMENDACIONES.

#### 1 DATOS DE LA CASILLA. Copie y anote la información de su nombramiento.

ENTIDAD FEDERATIVA: Michoacán DISTRITO ELECTORAL LOCAL: 01

MUNICIPIO: Yurecuaro

TIPO DE CASILLA			
<input checked="" type="checkbox"/> BÁSICA	<input type="checkbox"/> CONTINGENCIA	<input type="checkbox"/> ESPECIAL	<input type="checkbox"/> SUPLENTE
Marque con X	Escriba el número	Escriba el número	Escriba el número

SECCIÓN: 2380  
(Con número)

LA CASILLA SE INSTALÓ EN: Bulevar Lazaro Cardenas  
(Escriba la calle, número, colonia, localidad o lugar)

# 15

#### 2 BOLETAS SOBREVIVENTES DE LA ELECCIÓN PARA EL AYUNTAMIENTO. Escriba el total de boletas no usadas, que se cancelaron con dos líneas diagonales. Copie esta cantidad del apartado 2 del cuadernillo.

trescientos Setenta y dos 372  
(Con letra) (Con número)

#### 3 PERSONAS QUE VOTARON. Escriba el total de marcas de "VOTO 2021" de la lista nominal de electores y de las personas que votaron con su sentencia del Tribunal Electoral. Copie esta cantidad del apartado 3 inciso 2 del cuadernillo.

trescientos cincuenta y cuatro 354  
(Con letra) (Con número)

#### 4 REPRESENTANTES DE PARTIDOS POLÍTICOS Y DE CANDIDATURA INDEPENDIENTE QUE VOTARON EN LA CASILLA. Escriba el total de marcas de "VOTO 2021" de la relación de representantes de partidos políticos y de candidaturas independientes ante la mesa directiva de casilla. Copie esta cantidad del apartado 4 del cuadernillo.

Cinco 005  
(Con letra) (Con número)

#### 5 TOTAL DE PERSONAS QUE VOTARON Y REPRESENTANTES. Escriba la suma de 3 y 4. Copie esta cantidad del apartado 5 del cuadernillo.

trescientos cincuenta y nueve 359  
(Con letra) (Con número)

#### 6 RESULTADOS DE LA VOTACIÓN DE LA ELECCIÓN PARA EL AYUNTAMIENTO. Escriba los votos para cada partido político, candidatura independiente, coalición, candidatura común, candidatura no registrada y votos nulos, súmelos y escriba el resultado en TOTAL. En caso de no recibir votos para algún partido político, candidatura independiente, coalición, candidatura común o candidatura no registrada, escriba ceros. Copie estas cantidades del apartado 6 del cuadernillo.

PARTIDO, COALICIÓN O CANDIDATO/A	RESULTADOS DE LA VOTACIÓN DE LA ELECCIÓN PARA EL AYUNTAMIENTO (Con letra)	(Con número)
	<u>Veinte y cinco</u>	<u>0,25</u>
	<u>Cero</u>	<u>0,00</u>
	<u>Cero</u>	<u>0,00</u>
	<u>uno</u>	<u>0,01</u>
	<u>Ciento treinta y cuatro</u>	<u>1,34</u>
<u>morena</u>	<u>Ciento veinte y cinco</u>	<u>1,25</u>
	<u>Cuarenta y nueve</u>	<u>0,49</u>
<u>Coalición</u>	<u>Veinte y uno</u>	<u>0,21</u>
<u>PT</u>	<u>Cero</u>	<u>0,00</u>
<u>Candidatura Común</u>	<u>Cero</u>	<u>0,00</u>
<u>CANDIDATOS/AS NO REGISTRADOS/AS</u>		
<u>VOTOS NULOS</u>	<u>Cuatro</u>	<u>0,04</u>
<b>TOTAL</b>	<u>trescientos cincuenta y nueve</u>	<u>3,59</u>

#### 7 TOTAL DE VOTOS DE LA ELECCIÓN PARA EL AYUNTAMIENTO SACADOS DE TODAS LAS URNAS. Escriba el total de votos de la elección para el Ayuntamiento que se sacaron de todas las urnas. Copie esta cantidad del apartado 7 del cuadernillo.

trescientos cincuenta y nueve 359  
(Con letra) (Con número)

#### 8 COMPARATIVO DEL TOTAL DE PERSONAS QUE VOTARON Y EL TOTAL DE VOTOS DE AYUNTAMIENTO SACADOS DE TODAS LAS URNAS. ¿Es igual el número total de personas y representantes que votaron del apartado 5, con el total de votos sacados de todas las urnas del apartado 7? Copie esta respuesta del apartado 8 del cuadernillo. SÍ NO (Marque con "X")

#### 9 COMPARATIVO DEL TOTAL DE VOTOS DE AYUNTAMIENTO SACADOS DE TODAS LAS URNAS Y EL TOTAL DE RESULTADOS DE LA VOTACIÓN. ¿Es igual el total de votos sacados de todas las urnas, del apartado 7, con el TOTAL de la votación? Copie esta respuesta del apartado 9 del cuadernillo. SÍ NO (Marque con "X")

#### 10 ¿SE PRESENTARON INCIDENTES DURANTE EL ESCRUTINIO Y CÓMPUTO DE ESTA ELECCIÓN? SÍ NO (Marque con "X")

DESCRIBA BREVEMENTE \_\_\_\_\_

EN SU CASO, SE ESCRIBIERON EN \_\_\_\_\_ HOJA(S) DE INCIDENTES, MISMA(S) QUE SE ANEXA(N) A LA PRESENTE ACTA. (Con número)

#### 11 MESA DIRECTIVA DE CASILLA. Escriba los nombres de las y los funcionarios de casilla presentes y asegúrese que firmen en su totalidad.

CARGO	NOMBRE COMPLETO	FIRMA
PRESIDENTE/A	<u>HRAE LUIS GONZALEZ BERON</u>	<u>HRAE Luis Gonzalez B</u>
1er. SECRETARIO/A	<u>JESUS ALBERTO ABRIL GALVAN</u>	<u>JESUS ALBERTO</u>
2o. SECRETARIO/A	<u>MARIA DEL CARMEN ALANIS MURILLO</u>	<u>Mo del Carmen Ar</u>
1er. ESCRUTADOR/A	<u>ANDREA ALCALA CANCHALA</u>	<u>ANDREA ALCALA CA</u>
2o. ESCRUTADOR/A	<u>ROCELIO AMOROSO GONZALEZ</u>	<u>ROCELIO AMOROSO</u>
3er. ESCRUTADOR/A	<u>ROSALBA MENDEZ NUÑEZ</u>	<u>ROSALBA M.</u>

#### 12 REPRESENTANTES DE PARTIDOS POLÍTICOS Y DE CANDIDATURAS INDEPENDIENTES. Escriba los nombres de las y los representantes de partidos políticos y de candidaturas independientes presentes, marque con "X" si es la o el propietario (P) o suplente (S) y asegúrese que firmen en su totalidad.

PARTIDO O CANDIDATURA	NOMBRE COMPLETO	Marque con "X" SI FIRMO BAJO PROTESTA		FIRMA	Marque con "X" SI NO FIRMO POR PROTESTA O ABANDONO
		P	S		
	<u>Gustavo A Lima Madrigal</u>			<u>Gustavo Lima</u>	<input checked="" type="checkbox"/>
	<u>Miguel Angel Itzel</u>			<u>Miguel Angel</u>	<input checked="" type="checkbox"/>
	<u>Adriana Zendejas H</u>			<u>Adriana Z</u>	<input checked="" type="checkbox"/>
	<u>Mar del Carmen Servantes A.</u>			<u>Mar del Carmen Servantes A.</u>	<input checked="" type="checkbox"/>
	<u>Valeria Guadalupe A. Go</u>			<u>Valeria G. A. G.</u>	<input checked="" type="checkbox"/>
<u>morena</u>	<u>Gabriel Andres Hernandez</u>			<u>Gabriel</u>	<input checked="" type="checkbox"/>
<u>morena</u>	<u>Gonzalo H. Bustos Parada</u>			<u>Gonzalo</u>	<input checked="" type="checkbox"/>
	<u>Diana Lucero Pedrillo Jaime</u>			<u>Diana</u>	<input checked="" type="checkbox"/>
	<u>Ana Berenice Rive Sanchez</u>			<u>Ana Berenice</u>	<input checked="" type="checkbox"/>

#### 13 ESCRITOS DE PROTESTA. En su caso, escriba el número de escritos de protesta en el recuadro del partido político o candidatura independiente que los presentó y métalos en el sobre de expediente de la elección para el Ayuntamiento.

	<input type="checkbox"/>		<input type="checkbox"/>		<input type="checkbox"/>		<input type="checkbox"/>		<input type="checkbox"/>		<input type="checkbox"/>		<input type="checkbox"/>
--	--------------------------	--	--------------------------	--	--------------------------	--	--------------------------	--	--------------------------	--	--------------------------	--	--------------------------

#### 14 UNA VEZ LLENADA Y FIRMADA EL ACTA, INTRODUZCA:

1. ORIGINAL EN EL SOBRE DEL EXPEDIENTE DE LA ELECCIÓN PARA EL AYUNTAMIENTO;
2. PRIMERA COPIA EN LA BOLSA PREP;
3. SEGUNDA COPIA EN LA BOLSA QUE VA POR FUERA DEL PAQUETE ELECTORAL PARA EL CONSEJO MUNICIPAL;
4. COPIA LEGIBLE A LAS Y LOS REPRESENTANTES DE LOS PARTIDOS POLÍTICOS Y DE CANDIDATURAS INDEPENDIENTES PRESENTES, SEGÚN EL ORDEN DE REGISTRO.

EN CASO DE QUE ALGUNA O ALGUN REPRESENTANTE DE PARTIDO POLÍTICO O DE CANDIDATURA INDEPENDIENTE, SOLICITE TOMAR UNA FOTOGRAFÍA DEL ORIGINAL DEL ACTA, USTED DEBE PERMITIRSELO.

**DESTINO: ORIGINAL PARA EL SOBRE DE EXPEDIENTE DE CASILLA DE LA ELECCIÓN PARA EL AYUNTAMIENTO.**

Pegue aquí la etiqueta con el código QR



PROCESO ELECTORAL LOCAL 2020-2021

### ACTA DE ESCRUTINIO Y CÓMPUTO DE CASILLA DE LA ELECCIÓN PARA EL AYUNTAMIENTO

SE LEVANTA LA PRESENTE ACTA CON FUNDAMENTO EN LOS ARTÍCULOS 152; 186; 187; 195, 197 A 201; 321, PÁRRAFO PRIMERO, FRACCIÓN V DEL CÓDIGO ELECTORAL DEL ESTADO DE MICHOACÁN DE OCAMPO; 82, PÁRRAFOS 1 Y 2; 84; 86, PÁRRAFO 1, INCISOS A), D) Y E); 87; 253; 259 AL 261; 279, PÁRRAFO 4; 287 AL 296; DE LA LEY GENERAL DE INSTITUCIONES Y PROCEDIMIENTOS ELECTORALES; 150, PÁRRAFO 1, INCISO A); 163, PÁRRAFOS 1 Y 2; Y ANEXO 4.1, APARTADO A, NUMERAL 1 DEL REGLAMENTO DE ELECCIONES.

AL CONCLUIR EL LLENADO DEL CUADERNILLO, INICIE EL LLENADO DEL ACTA DE ESCRUTINIO Y CÓMPUTO, UTILICE UN BOLÍGRAFO DE TINTA NEGRA PARA EL LLENADO DEL ACTA, ASEGÚRESE QUE TODAS LAS COPIAS SEAN LEGIBLES Y ATIENDA LAS RECOMENDACIONES.

#### 1 DATOS DE LA CASILLA. Copie y anote la información de su nombramiento.

ENTIDAD FEDERATIVA: Michoacán DISTRITO ELECTORAL LOCAL: \_\_\_\_\_

MUNICIPIO: Yurecuaro

TIPO DE CASILLA			
BÁSICA	<input checked="" type="checkbox"/>	ESCRIBIR EL NÚMERO	ESCRIBIR EL NÚMERO
01			

SECCIÓN: 2380  
(Con número)

LA CASILLA SE INSTALÓ EN: Blvrd. Lázaro Cárdenas  
(Escriba la calle, número, colonia, localidad o lugar)

#15 Col. Mora, Yurecuaro.

#### 2 BOLETAS SOBREVIVIENTES DE LA ELECCIÓN PARA EL AYUNTAMIENTO. Escriba el total de boletas no usadas, que se cancelaron con dos líneas diagonales. Copie esta cantidad del apartado 2 del cuadernillo.

treientos noventa y tres 393  
(Con letra) (Con número)

#### 3 PERSONAS QUE VOTARON. Escriba el total de marcas de "VOT0 2021" de la lista nominal de electores y de las personas que votaron con su sentencia del Tribunal Electoral. Copie esta cantidad del apartado 3 inciso d del cuadernillo.

treientos treinta y nueve 339  
(Con letra) (Con número)

#### 4 REPRESENTANTES DE PARTIDOS POLÍTICOS Y DE CANDIDATURA INDEPENDIENTE QUE VOTARON EN LA CASILLA. Escriba el total de marcas de "VOT0 2021" de la relación de representantes de partidos políticos y de candidaturas independientes ante la mesa directiva de casilla. Copie esta cantidad del apartado 4 del cuadernillo.

Cero 000  
(Con letra) (Con número)

#### 5 TOTAL DE PERSONAS QUE VOTARON Y REPRESENTANTES. Escriba la suma de 3 y 4. Copie esta cantidad del apartado 5 del cuadernillo.

treientos treinta y nueve 339  
(Con letra) (Con número)

#### 6 RESULTADOS DE LA VOTACIÓN DE LA ELECCIÓN PARA EL AYUNTAMIENTO. Escriba los votos para cada partido político, candidatura independiente, coalición, candidatura común, candidatura no registrada y votos nulos, sùmeles y escriba el resultado en TOTAL. En caso de no recibir votos para algún partido político, candidatura independiente, coalición, candidatura común o candidatura no registrada, escriba ceros. Copie estas cantidades del apartado 6 del cuadernillo.

PARTIDO, COALICIÓN O CANDIDATO/A	RESULTADOS DE LA VOTACIÓN DE LA ELECCIÓN PARA EL AYUNTAMIENTO (Con letra)	(Con número)
	Catorce	014
	seis	006
	Veintionó	021
	Cero	000
	Ciento Veintiocho	128
	noventa y uno	091
	Cuarenta y cinco	045
	dieciocho	018
Coalición	Escriba aquí sólo el número de boletas que tienen marcados los emblemas de los partidos de la coalición indicada.	
	Seis	006
Candidatura Común	Escriba aquí sólo el número de boletas que tienen marcados los emblemas de los partidos de la candidatura común indicada.	
	Cero	000
CANDIDATOS/AS NO REGISTRADOS/AS	Cero	000
VOTOS NULOS	Diez	010
<b>TOTAL</b>	<u>treientos treinta y nueve</u>	<u>339</u>

#### 7 TOTAL DE VOTOS DE LA ELECCIÓN PARA EL AYUNTAMIENTO SACADOS DE TODAS LAS URNAS. Escriba el total de votos de la elección para el Ayuntamiento que se sacaron de todas las urnas. Copie esta cantidad del apartado 7 del cuadernillo.

treientos treinta y nueve 339  
(Con letra) (Con número)

#### 8 COMPARATIVO DEL TOTAL DE PERSONAS QUE VOTARON Y EL TOTAL DE VOTOS DE AYUNTAMIENTO SACADOS DE TODAS LAS URNAS. ¿Es igual el número total de personas y representantes que votaron del apartado 5, con el total de votos sacados de todas las urnas del apartado 7? Copie esta respuesta del apartado 8 del cuadernillo. NO (Marque con "X")

#### 9 COMPARATIVO DEL TOTAL DE VOTOS DE AYUNTAMIENTO SACADOS DE TODAS LAS URNAS Y EL TOTAL DE RESULTADOS DE LA VOTACIÓN. ¿Es igual el total de votos sacados de todas las urnas, del apartado 7, con el TOTAL de la votación? Copie esta respuesta del apartado 9 del cuadernillo. NO (Marque con "X")

#### 10 ¿SE PRESENTARON INCIDENTES DURANTE EL ESCRUTINIO Y CÓMPUTO DE ESTA ELECCIÓN? SI NO (Marque con "X")

4

DESCRIBA BREVEMENTE

EN SU CASO, SE ESCRIBIERON EN \_\_\_\_\_ HOJA(S) DE INCIDENTES, MISMA(S) QUE SE ANEXA(N) A LA PRESENTE ACTA. (Con número)

#### 11 MESA DIRECTIVA DE CASILLA. Escriba los nombres de las y los funcionarios de casilla presentes y asegúrese que firmen en su totalidad.

CARGO	NOMBRE COMPLETO	FIRMA
PRESIDENTE/A	Blanca Fátima Aranza Gaspar	[Firma]
1er. SECRETARIO/A	Vicente Alanís Salvan	Vicente A.
2o. SECRETARIO/A	Eva Rodríguez Pérez	Eva Rodríguez
1er. ESCRUTADORA/A	Adriana González Guillén	Adriana González G.
2o. ESCRUTADORA/A	Rocio Mesas	Rocio Mesas
3er. ESCRUTADORA/A	[Firma]	[Firma]

#### 12 REPRESENTANTES DE PARTIDOS POLÍTICOS Y DE CANDIDATURAS INDEPENDIENTES. Escriba los nombres de las y los representantes de partidos políticos y de candidaturas independientes presentes, marque con "X" si es la o el propietario (P) o suplente (S) y asegúrese que firmen en su totalidad.

PARTIDO O CANDIDATURA	NOMBRE COMPLETO	Marque con "X" si es propietario (P) o suplente (S)		FIRMA	Marque con "X" si no firmó POR INCIDENTE O ABANDONO
		P	S		
	Zaira Paola Heriberto Harex	X		Zaira P. Heriberto	X
	JESUS BRAVO	X		JESUS BRAVO	X
	Sergio Galván Serrato	X		Sergio Galván Serrato	X
	Jose Guadalupe Ledezma	X		Jose G.L.P.	X
	Maria Janceth Fablo Casillas	X		Janceth Fablo	X
	Maria Isabel Ibar González	X		Isabel Ibar	X
	Esperanza López Verde	X		Esperanza López	X
	Manuel Ramírez Rodríguez	X		Manuel Ramírez	X
	Rosalba Montez Campa	X		Rosalba Montez	X

#### 13 ESCRITOS DE PROTESTA. En su caso, escriba el número de escritos de protesta en el cuadro del partido político o candidatura independiente que los presentó y méталos en el sobre de expediente de la elección para el Ayuntamiento.

--	--	--	--	--	--	--	--	--

#### 14 UNA VEZ LLENADA Y FIRMADA EL ACTA, INTRODUZCA:

- ORIGINAL EN EL SOBRE DEL EXPEDIENTE DE LA ELECCIÓN PARA EL AYUNTAMIENTO;
  - PRIMERA COPIA EN LA BOLSA PREP;
  - SEGUNDA COPIA EN LA BOLSA QUE VA POR FUERA DEL PAQUETE ELECTORAL PARA EL CONSEJO MUNICIPAL;
  - COPIA LEGIBLE A LAS Y LOS REPRESENTANTES DE LOS PARTIDOS POLÍTICOS Y DE CANDIDATURAS INDEPENDIENTES PRESENTES, SEGÚN EL ORDEN DE REGISTRO.
- EN CASO DE QUE ALGUNA O ALGUN REPRESENTANTE DE PARTIDO POLÍTICO O DE CANDIDATURA INDEPENDIENTE, SOLICITE TOMAR UNA FOTOGRAFÍA DEL ORIGINAL DEL ACTA, USTED DEBE PERMITIRSELO.

**DESTINO: ORIGINAL PARA EL SOBRE DE EXPEDIENTE DE CASILLA DE LA ELECCIÓN PARA EL AYUNTAMIENTO.**



ENTIDAD FEDERATIVA: Michoacán CABECERA MUNICIPAL: VURECUARO  
 En: Morelia Michoacán (Sede Alterná) a las 22:14 horas del día 09  
 de junio de 2021, en calle Bruselas número 118 Colonia Villa universidad C.P. 58060  
Morelia Micho domicilio de este Consejo Municipal, se reunieron sus miembros en Sesión, para realizar el CÓMPUTO MUNICIPAL de la elección para el AYUNTAMIENTO y toda vez que

procedieron a realizar, conforme a los artículos 152, 207, 208, 209 y 212 del Código Electoral del Estado de Michoacán de Ocampo, el cómputo de la casilla tipo C 2 de la Sección 23 B 0 ubicada en: Escuela Primaria Urbana Federal Basilio Jiménez Boulevard Lázaro Cárdenas número 15 col. más C.P. 58256 haciendo constar los siguientes Resultados:

BOLETAS SOBREVIVIENTES Trescientos ochenta y uno 381  
 (Con letra) (Con número)  
 TOTAL DE VOTOS VÁLIDOS Y NULOS QUE SE ENCUENTRAN EN LAS BOLSAS CORRESPONDIENTES trescientos cincuenta y uno 351  
 (Con letra) (Con número)

RESULTADOS DE LA VOTACIÓN

PARTIDO, COALICIÓN O CANDIDATO/A	(Con letra)	(Con número)
PRD	Veinte dos	22
PRD	dos	2
PT	veinte seis	26
VERDE	uno	1
morena	ciento tres	103
morena	Sesenta y ocho	68
PES	Setenta y nueve	79
morena	Treinta y cuatro	34
PT morena	cinco	5
PRD  VERDE	dos	2
CANDIDATOS/AS NO REGISTRADOS/AS	cero	0
VOTOS NULOS	nueve	9
TOTAL	Trescientos cincuenta y uno	351

CONSEJO MUNICIPAL

CONSEJERO/A PRESIDENTE		FIRMA	T/S *
NOMBRE COMPLETO <u>José P. Bargas Alvarado</u>		<u>Araceli Bargas Alvarado</u>	
SECRETARIO/A		FIRMA	T/S *
NOMBRE COMPLETO <u>J. Jesús Trejo Monares</u>		<u>J. Jesús Trejo Monares</u>	T
CONSEJEROS/AS ELECTORALES		FIRMA	P/S *
NOMBRE COMPLETO <u>Mario Alberto Alvarado Zendejes</u>		<u>Mario Alberto Alvarado Zendejes</u>	P
<u>Carlos Everardo Cuellar Lopez</u>		<u>Carlos Everardo Cuellar Lopez</u>	P
<u>Barbara Sofia Garcia Alcazar</u>		<u>Barbara Sofia Garcia Alcazar</u>	P
<u>Martha Leticia Amaga Gutierrez</u>		<u>Martha Leticia Amaga Gutierrez</u>	P

\* P= PROPIETARIO/A, S= SUPLENTE

REPRESENTANTES DE PARTIDOS POLÍTICOS Y DE CANDIDATURAS INDEPENDIENTES

PARTIDO O CANDIDATURA	NOMBRE COMPLETO	FIRMA	P/S *
PRD			
PRD			
PT			
VERDE			
morena	<u>HERNÁN CORTÉS PADILLA</u>	<u>HERNÁN CORTÉS PADILLA</u>	
morena	<u>Lenin Mark Mathuze Aguirre</u>	<u>Lenin Mark Mathuze Aguirre</u>	S
PES			
morena			

\* P= PROPIETARIO/A, S= SUPLENTE

Pegue aquí la etiqueta con el código QR



PROCESO ELECTORAL LOCAL 2020-2021

### ACTA DE ESCRUTINIO Y CÓMPUTO DE CASILLA DE LA ELECCIÓN PARA EL AYUNTAMIENTO

SE LEVANTA LA PRESENTE ACTA CON FUNDAMENTO EN LOS ARTÍCULOS 152; 186; 187; 195; 197 A 201; 321, PÁRRAFO PRIMERO, FRACCIÓN V DEL CÓDIGO ELECTORAL DEL ESTADO DE MICHOACÁN DE OCAMPO; 82, PÁRRAFOS 1 Y 2; 84; 86, PÁRRAFO 1, INCISOS A), D) Y E); 87; 253; 259 AL 261; 279, PÁRRAFO 4; 287 AL 296, DE LA LEY GENERAL DE INSTITUCIONES Y PROCEDIMIENTOS ELECTORALES; 150, PÁRRAFO 1, INCISO A); 163, PÁRRAFOS 1 Y 2; Y ANEXO 4.1, APARTADO A, NUMERAL 1 DEL REGLAMENTO DE ELECCIONES.

AL CONCLUIR EL LLENADO DEL CUADERNILLO, INICIE EL LLENADO DEL ACTA DE ESCRUTINIO Y CÓMPUTO, UTILICE UN BOLÍGRAFO DE TINTA NEGRA PARA EL LLENADO DEL ACTA, ASEGÚRESE QUE TODAS LAS COPIAS SEAN LEGIBLES Y ATIENDA LAS RECOMENDACIONES.

**1 DATOS DE LA CASILLA.** Copie y anote la información de su nombramiento.

ENTIDAD FEDERATIVA: Michoacán DISTRITO ELECTORAL LOCAL: 01  
 MUNICIPIO: Yurecuaro  
 SECCIÓN: 2380 (Con número)  
 TIPO DE CASILLA: 03 (Con número)

LA CASILLA SE INSTALÓ EN: Col. Benjamín Mora  
Boulevard Lazaro Cardenas #15

**2 BOLETAS SOBREVIVIENTES DE LA ELECCIÓN PARA EL AYUNTAMIENTO.** Escriba el total de boletas no usadas, que se cancelaron con dos líneas diagonales. Copie esta cantidad del apartado 2 del cuadernillo.

Cuatrocientos tres 403 (Con número)

**3 PERSONAS QUE VOTARON.** Escriba el total de marcas de "VOT0 2021" de la lista nominal de electores y de las personas que votaron con su sentencia del Tribunal Electoral. Copie esta cantidad del apartado 3 inciso c del cuadernillo.

trescientos veintisiete 327 (Con número)

**4 REPRESENTANTES DE PARTIDOS POLÍTICOS Y DE CANDIDATURA INDEPENDIENTE QUE VOTARON EN LA CASILLA.** Escriba el total de marcas de "VOT0 2021" de la relación de representantes de partidos políticos y de candidaturas independientes ante la mesa directiva de casilla. Copie esta cantidad del apartado 4 del cuadernillo.

Dos 002 (Con número)

**5 TOTAL DE PERSONAS QUE VOTARON Y REPRESENTANTES.** Escriba la suma de 3 y 4. Copie esta cantidad del apartado 5 del cuadernillo.

trescientos veintinueve 329 (Con número)

**6 RESULTADOS DE LA VOTACIÓN DE LA ELECCIÓN PARA EL AYUNTAMIENTO** Escriba los votos para cada partido político, candidatura independiente, coalición, candidatura común, candidatura no registrada y votos nulos, súmelos y escriba el resultado en TOTAL. En caso de no recibir votos para algún partido político, candidatura independiente, coalición, candidatura común o candidatura no registrada, escriba ceros. Copie estas cantidades del apartado 6 del cuadernillo.

PARTIDO, COALICIÓN O CANDIDATO/A	RESULTADOS DE LA VOTACIÓN PARA EL AYUNTAMIENTO (Con letra)	(Con número)
	Once	0.11
	Cinco	0.05
	Diecisiete	0.17
	Dos	0.02
	Noventa	0.90
	Noventa y ocho	0.98
	Sesenta y seis	0.66
	Veinticuatro	0.24
<b>Coalición</b>	<b>morena</b>	
<b>Candidatura Común</b>	<b>NUEVE</b>	<b>0.09</b>
<b>CANDIDATOS/AS NO REGISTRADOS/AS</b>		
<b>VOTOS NULOS</b>	siete	0.07
<b>TOTAL</b>	Trescientos Veintinueve	3.29

**7 TOTAL DE VOTOS DE LA ELECCIÓN PARA EL AYUNTAMIENTO SACADOS DE TODAS LAS URNAS.** Escriba el total de votos de la elección para el Ayuntamiento que se sacaron de todas las urnas. Copie esta cantidad del apartado 7 del cuadernillo.

Trescientos Veintinueve 329 (Con número)

**8 COMPARATIVO DEL TOTAL DE PERSONAS QUE VOTARON Y EL TOTAL DE VOTOS DE AYUNTAMIENTO SACADOS DE TODAS LAS URNAS.** ¿Es igual el número total de personas y representantes que votaron del apartado 5, con el total de votos sacados de todas las urnas del apartado 7? Copie esta respuesta del apartado 8 del cuadernillo.  SI  NO (Marque con "X")

**9 COMPARATIVO DEL TOTAL DE VOTOS DE AYUNTAMIENTO SACADOS DE TODAS LAS URNAS Y EL TOTAL DE RESULTADOS DE LA VOTACIÓN.** ¿Es igual el total de votos sacados de todas las urnas, del apartado 7, con el TOTAL de la votación? Copie esta respuesta del apartado 9 del cuadernillo.  SI  NO (Marque con "X")

**10 ¿SE PRESENTARON INCIDENTES DURANTE EL ESCRUTINIO Y CÓMPUTO DE ESTA ELECCIÓN?**  SI  NO (Marque con "X") **4**

DESCRIBA BREVEMENTE \_\_\_\_\_  
 EN SU CASO, SE ESCRIBIERON EN \_\_\_\_\_ HOJA(S) DE INCIDENTES, MISMA(S) QUE SE ANEXA(N) A LA PRESENTE ACTA. (Con número)

**11 MESA DIRECTIVA DE CASILLA.** Escriba los nombres de las y los funcionarios de casilla presentes y asegúrese que firmen en su totalidad.

CARGO	NOMBRE COMPLETO	FIRMA
PRESIDENTE/A	Raquel Galván Jiménez	
1er. SECRETARIO/A	Alma Rosagmar Martínez Lara	Alma Rosa
2o. SECRETARIO/A	Mayra A. Juárez López	Mayra A. Juárez
1er. ESCRUTADOR/A	Luz María Galván Ramos	Luz Mª Galván
2o. ESCRUTADOR/A	Roberto A.M.	
3er. ESCRUTADOR/A	Ma Elizabeth Alatorre O.	

**12 REPRESENTANTES DE PARTIDOS POLÍTICOS Y DE CANDIDATURAS INDEPENDIENTES.** Escriba los nombres de las y los representantes de partidos políticos y de candidaturas independientes presentes, marque con "X" si es la o el propietario (P) o suplente (S) y asegúrese que firmen en su totalidad.

PARTIDO O CANDIDATURA	NOMBRE COMPLETO	Marque con "X" si firmó para:		FIRMA	Marque con "X" si firmó para:	Marque con "X" si no firmó por NEGATIVO O ABANDONO
		P	S			
	Luis Guardado Harada X					X
	Alma Yadira González N	X		Alma González		X
	Luz Rogelio Baryera Cruz	X		Rogelio Baryera		X
	JOSÉ VA		S	JOSÉ VA		S
	Karla Patricia Ramírez M	X		KARL		X
	Luz Rocío Galván Pimentel X			Luz Rocío Galván Pimentel		
	Adriana Berenice S. Z.	X		Adriana Berenice		
	Georgina Alejandra Barajas			Georgina		

**13 ESCRITOS DE PROTESTA.** En su caso, escriba el número de escritos de protesta en el recuadro del partido político o candidatura independiente que los presentó y métalos en el sobre de expediente de la elección para el Ayuntamiento.

**14 UNA VEZ LLENADA Y FIRMADA EL ACTA, INTRODUZCA:**  
 1. ORIGINAL EN EL SOBRE DEL EXPEDIENTE DE LA ELECCIÓN PARA EL AYUNTAMIENTO;  
 2. PRIMERA COPIA EN LA BOLSA PREP;  
 3. SEGUNDA COPIA EN LA BOLSA QUE VA POR FUERA DEL PAQUETE ELECTORAL PARA EL CONSEJO MUNICIPAL;  
 4. COPIA LEGIBLE A LAS Y LOS REPRESENTANTES DE LOS PARTIDOS POLÍTICOS Y DE CANDIDATURAS INDEPENDIENTES PRESENTES, SEGÚN EL ORDEN DE REGISTRO.  
 EN CASO DE QUE ALGUNA O ALGÚN REPRESENTANTE DE PARTIDO POLÍTICO O DE CANDIDATURA INDEPENDIENTE SOLICITE TOMAR UNA FOTOGRAFÍA DEL ORIGINAL DEL ACTA, USTED DEBE PERMITIRSELO.

Pegue aquí la etiqueta con el código QR



PROCESO ELECTORAL LOCAL 2020-2021

**ACTA DE ESCRUTINIO Y CÓMPUTO DE CASILLA DE LA ELECCIÓN PARA EL AYUNTAMIENTO**

SE LEVANTA LA PRESENTE ACTA CON FUNDAMENTO EN LOS ARTÍCULOS 152; 186; 187; 195, 197 A 201; 321, PÁRRAFO PRIMERO, FRACCIÓN V DEL CÓDIGO ELECTORAL DEL ESTADO DE MICHOACÁN DE OCAMPO; 82, PÁRRAFOS 1 Y 2; 84; 86, PÁRRAFO 1, INCISOS A), D) Y E); 87; 253; 259 AL 261; 279, PÁRRAFO 4; 287 AL 296; DE LA LEY GENERAL DE INSTITUCIONES Y PROCEDIMIENTOS ELECTORALES; 150, PÁRRAFO 1, INCISO A); 163, PÁRRAFOS 1 Y 2; Y ANEXO 4.1, APARTADO A, NUMERAL 1 DEL REGLAMENTO DE ELECCIONES.

AL CONCLUIR EL LLENADO DEL CUADERNILLO, INICIE EL LLENADO DEL ACTA DE ESCRUTINIO Y CÓMPUTO, UTILICE UN BOLÍGRAFO DE TINTA NEGRA PARA EL LLENADO DEL ACTA, ASEGÚRESE QUE TODAS LAS COPIAS SEAN LEGIBLES Y ATIENDA LAS RECOMENDACIONES.

**1 DATOS DE LA CASILLA. Copie y anote la información de su nombramiento.**

ENTIDAD FEDERATIVA: Michoacán DISTRITO ELECTORAL LOCAL: 01

MUNICIPIO: Yurecuaro

TIPO DE CASILLA			
<input checked="" type="checkbox"/> BÁSICA	<input checked="" type="checkbox"/> 04	<input type="checkbox"/>	<input type="checkbox"/>

SECCIÓN: 2380 (Con número)

LA CASILLA SE INSTALÓ EN: Yurecuaro Lazaro Cardenas  
(Escriba la calle, número, colonia, localidad o lugar)

# 15 Col. mora

**2 BOLETAS SOBREVIVIENTES DE LA ELECCIÓN PARA EL AYUNTAMIENTO. Escriba el total de boletas no usadas, que se cancelaron con dos líneas diagonales. Copie esta cantidad del apartado 2 del cuadernillo.**

trescientas sesenta y dos 362  
(Con letra) (Con número)

**3 PERSONAS QUE VOTARON. Escriba el total de marcas de "VOTO 2021" de la lista nominal de electores y de las personas que votaron con su sentencia del Tribunal Electoral. Copie esta cantidad del apartado 3 inciso 2 del cuadernillo.**

trescientas sesenta y ocho 368  
(Con letra) (Con número)

**4 REPRESENTANTES DE PARTIDOS POLÍTICOS Y DE CANDIDATURA INDEPENDIENTE QUE VOTARON EN LA CASILLA. Escriba el total de marcas de "VOTO 2021" de la relación de representantes de partidos políticos y de candidaturas independientes ante la mesa directiva de casilla. Copie esta cantidad del apartado 4 del cuadernillo.**

dos 002  
(Con letra) (Con número)

**5 TOTAL DE PERSONAS QUE VOTARON Y REPRESENTANTES. Escriba la suma de 3 y 4. Copie esta cantidad del apartado 5 del cuadernillo.**

trescientas setenta 370  
(Con letra) (Con número)

**6 RESULTADOS DE LA VOTACIÓN DE LA ELECCIÓN PARA EL AYUNTAMIENTO. Escriba los votos para cada partido político, candidatura independiente, coalición, candidatura común, candidatura no registrada y votos nulos, súmelos y escriba el resultado en TOTAL. En caso de no recibir votos para algún partido político, candidatura independiente, coalición, candidatura común o candidatura no registrada, escriba ceros. Copie estas cantidades del apartado 6 del cuadernillo.**

PARTIDO COALICIÓN O CANDIDATO/A	RESULTADOS DE LA VOTACIÓN PARA EL AYUNTAMIENTO (Con letra)	(Con número)
	<u>diez y seis</u>	<u>0,16</u>
	<u>tres</u>	<u>0,03</u>
	<u>quince</u>	<u>0,15</u>
	<u>dos</u>	<u>0,02</u>
	<u>noventa y tres</u>	<u>0,93</u>
	<u>ciento trece</u>	<u>1,13</u>
	<u>cinquenta y seis</u>	<u>0,56</u>
	<u>cuarenta y cuatro</u>	<u>0,44</u>
<i>Escriba aquí sólo el número de boletas que tienen marcados los emblemas de los partidos de la coalición indicado.</i>		
	<u>quince</u>	<u>0,15</u>
<i>Escriba aquí sólo el número de boletas que tienen marcados los emblemas de los partidos de la candidatura común indicado.</i>		
	<u>cero</u>	<u>0,00</u>
CANDIDATOS/AS NO REGISTRADOS/AS	<u>cero</u>	<u>0,00</u>
VOTOS NULOS	<u>trece</u>	<u>0,13</u>
<b>TOTAL</b>	<u>trescientos setenta</u>	<u>3,70</u>

**7 TOTAL DE VOTOS DE LA ELECCIÓN PARA EL AYUNTAMIENTO SACADOS DE TODAS LAS URNAS. Escriba el total de votos de la elección para el Ayuntamiento que se sacaron de todas las urnas. Copie esta cantidad del apartado 7 del cuadernillo.**

(Con letra) (Con número)

**8 COMPARATIVO DEL TOTAL DE PERSONAS QUE VOTARON Y EL TOTAL DE VOTOS DE AYUNTAMIENTO SACADOS DE TODAS LAS URNAS. ¿Es igual el número total de personas y representantes que votaron del apartado 5, con el total de votos sacados de todas las urnas del apartado 7? Copie esta respuesta del apartado 8 del cuadernillo.  SÍ  NO (Marque con "X")**

**9 COMPARATIVO DEL TOTAL DE VOTOS DE AYUNTAMIENTO SACADOS DE TODAS LAS URNAS Y EL TOTAL DE RESULTADOS DE LA VOTACIÓN. ¿Es igual el total de votos sacados de todas las urnas, del apartado 7, con el TOTAL de la votación? Copie esta respuesta del apartado 9 del cuadernillo.  SÍ  NO (Marque con "X")**

**10 ¿SE PRESENTARON INCIDENTES DURANTE EL ESCRUTINIO Y CÓMPUTO DE ESTA ELECCIÓN?  SÍ  NO (Marque con "X")**

DESCRIBA BREVEMENTE

EN SU CASO, SE ESCRIBIERON EN \_\_\_\_\_ HOJA(S) DE INCIDENTES, MISMA(S) QUE SE ANEXA(N) A LA PRESENTE ACTA. (Con número)

**11 MESA DIRECTIVA DE CASILLA. Escriba los nombres de las y los funcionarios de casilla presentes y asegúrese que firmen en su totalidad.**

CARGO	NOMBRE COMPLETO	FIRMA
PRESIDENTE/A	<u>Dulce Carolina Sánchez Armas</u>	
1er. SECRETARIO/A	<u>Andrés de Alabre Trujillo</u>	
2o. SECRETARIO/A	<u>Juan C. Banda P.</u>	
1er. ESCRUTADOR/A		
2o. ESCRUTADOR/A		
3er. ESCRUTADOR/A	<u>Crispín Serrín Morán</u>	

**12 REPRESENTANTES DE PARTIDOS POLÍTICOS Y DE CANDIDATURAS INDEPENDIENTES. Escriba los nombres de las y los representantes de partidos políticos y de candidaturas independientes presentes, marque con "X" si es el propietario (P) o suplente (S) y asegúrese que firmen en su totalidad.**

PARTIDO O CANDIDATURA	NOMBRE COMPLETO	Marque con "X" si FIRMO BALAS P S	FIRMA	Marque con "X" si FIRMO BALAS PROTESTA	Marque con "X" si NO FIRMO POR NEGATIVA O ABANDONO
	<u>Sesús Mena M.</u>	<input checked="" type="checkbox"/>		<input checked="" type="checkbox"/>	
	<u>Edith González Simón</u>	<input checked="" type="checkbox"/>	<u>Edith G.S.</u>	<input checked="" type="checkbox"/>	
	<u>Rosalva Sánchez Ayala</u>	<input checked="" type="checkbox"/>	<u>Rosalva</u>	<input checked="" type="checkbox"/>	
	<u>David Rico Martínez</u>	<input checked="" type="checkbox"/>	<u>David Rico</u>	<input checked="" type="checkbox"/>	
	<u>José Carlos Herrera</u>	<input checked="" type="checkbox"/>	<u>José Carlos H.</u>	<input checked="" type="checkbox"/>	
	<u>Alma Delia Alcalá M.</u>	<input checked="" type="checkbox"/>	<u>Alma Delia A.M.</u>	<input checked="" type="checkbox"/>	
	<u>David González R.</u>	<input checked="" type="checkbox"/>	<u>David González</u>	<input checked="" type="checkbox"/>	
	<u>José Antonio Castro T.</u>	<input checked="" type="checkbox"/>	<u>José Antonio</u>	<input checked="" type="checkbox"/>	

**13 ESCRITOS DE PROTESTA. En su caso, escriba el número de escritos de protesta en el recuadro del partido político o candidatura independiente que los presentó y mételes en el sobre de expediente de la elección para el Ayuntamiento.**

	<input type="checkbox"/>		<input type="checkbox"/>		<input type="checkbox"/>		<input type="checkbox"/>		<input type="checkbox"/>		<input type="checkbox"/>		<input type="checkbox"/>
--	--------------------------	--	--------------------------	--	--------------------------	--	--------------------------	--	--------------------------	--	--------------------------	--	--------------------------

**14 UNA VEZ LLENADA Y FIRMADA EL ACTA, INTRODUZCA:**  
**1. ORIGINAL EN EL SOBRE DEL EXPEDIENTE DE LA ELECCIÓN PARA EL AYUNTAMIENTO;**  
**2. PRIMERA COPIA EN LA BOLSA PREP;**  
**3. SEGUNDA COPIA EN LA BOLSA QUE VA POR FUERA DEL PAQUETE ELECTORAL PARA EL CONSEJO MUNICIPAL;**  
**4. COPIA LEGIBLE A LAS Y LOS REPRESENTANTES DE LOS PARTIDOS POLÍTICOS Y DE CANDIDATURAS INDEPENDIENTES PRESENTES, SEGUN EL ORDEN DE REGISTRO.**  
 EN CASO DE QUE ALGUNA O ALGUN REPRESENTANTE DE PARTIDO POLÍTICO O DE CANDIDATURA INDEPENDIENTE, SOLICITE TOMAR UNA FOTOGRAFÍA DEL ORIGINAL DEL ACTA, USTED DEBE PERMITIRSELO.

**DESTINO: ORIGINAL PARA EL SOBRE DE EXPEDIENTE DE CASILLA DE LA ELECCIÓN PARA EL AYUNTAMIENTO.**

Pegue aquí la etiqueta con el código QR



PROCESO ELECTORAL LOCAL 2020-2021

### ACTA DE ESCRUTINIO Y CÓMPUTO DE CASILLA DE LA ELECCIÓN PARA EL AYUNTAMIENTO

SE LEVANTA LA PRESENTE ACTA CON FUNDAMENTO EN LOS ARTÍCULOS 152; 186; 187; 195; 197 A 201; 321, PÁRRAFO PRIMERO, FRACCIÓN V DEL CÓDIGO ELECTORAL DEL ESTADO DE MICHOACÁN DE OCAMPO; 82, PÁRRAFOS 1 Y 2; 84; 86, PÁRRAFO 1, INCISOS A), D) Y E); 87; 253; 259 AL 261; 279, PÁRRAFO 4; 287 AL 296; DE LA LEY GENERAL DE INSTITUCIONES Y PROCEDIMIENTOS ELECTORALES; 150, PÁRRAFO 1, INCISO A); 163, PÁRRAFOS 1 Y 2; Y ANEXO 4.1, APARTADO A, NUMERAL 1 DEL REGLAMENTO DE ELECCIONES.

AL CONCLUIR EL LLENADO DEL CUADERNILLO, INICIE EL LLENADO DEL ACTA DE ESCRUTINIO Y CÓMPUTO, UTILICE UN BOLÍGRAFO DE TINTA NEGRA PARA EL LLENADO DEL ACTA, ASEGÚRESE QUE TODAS LAS COPIAS SEAN LEGIBLES Y ATIENDA LAS RECOMENDACIONES.

#### 1 DATOS DE LA CASILLA. Copie y anote la información de su nombramiento.

ENTIDAD FEDERATIVA: Michoacán DISTRITO ELECTORAL LOCAL: 01

MUNICIPIO: Yurecuaro

TIPO DE CASILLA			
<input type="checkbox"/> BASCA	<input checked="" type="checkbox"/> <b>05</b>	<input type="checkbox"/> <b>06</b>	<input type="checkbox"/> <b>07</b>

Marque con "X" Escriba el número Escriba el número Escriba el número

SECCIÓN: 2380  
(Con número)

LA CASILLA SE INSTALÓ EN: Bulevar Iteza Cardenas #15 Col. Morena  
(Escriba la calle, número, colonia, localidad o lugar)

#### 2 BOLETAS SOBREVIVIENTES DE LA ELECCIÓN PARA EL AYUNTAMIENTO. Escriba el total de boletas no usadas, que se cancelaron con dos líneas diagonales. Copie esta cantidad del apartado 2 del cuadernillo.

Cuatrocientas 400  
(Con letra) (Con número)

#### 3 PERSONAS QUE VOTARON. Escriba el total de marcas de "VOTÓ 2021" de la lista nominal de electores y de las personas que votaron con su sentencia del Tribunal Electoral. Copie esta cantidad del apartado 3 inciso 3 del cuadernillo.

Trescientas treinta y dos 332  
(Con letra) (Con número)

#### 4 REPRESENTANTES DE PARTIDOS POLÍTICOS Y DE CANDIDATURA INDEPENDIENTE QUE VOTARON EN LA CASILLA. Escriba el total de marcas de "VOTÓ 2021" de la relación de representantes de partidos políticos y de candidaturas independientes ante la mesa directiva de casilla. Copie esta cantidad del apartado 4 del cuadernillo.

Cuatro 004  
(Con letra) (Con número)

#### 5 TOTAL DE PERSONAS QUE VOTARON Y REPRESENTANTES. Escriba la suma de 3 y 4. Copie esta cantidad del apartado 5 del cuadernillo.

Trescientas treinta y dos 332  
(Con letra) (Con número)

#### 6 RESULTADOS DE LA VOTACIÓN DE LA ELECCIÓN PARA EL AYUNTAMIENTO. Escriba los votos para cada partido político, candidatura independiente, coalición, candidatura común, candidatura no registrada y votos nulos, súmelos y escriba el resultado en TOTAL. En caso de no recibir votos para algún partido político, candidatura independiente, coalición, candidatura común o candidatura no registrada, escriba ceros. Copie estas cantidades del apartado 6 del cuadernillo.

PARTIDO, COALICIÓN O CANDIDATO/A	RESULTADOS DE LA VOTACIÓN DE LA ELECCIÓN PARA EL AYUNTAMIENTO (Con letra)	(Con número)
	veinti uno	0,21
	seis	0,06
	veinti uno	0,21
		0,00
	siento seis	1,06
morena	ochenta y cuatro	0,84
	cuarenta y uno	0,41
	treinta y uno	0,31
Escriba aquí sólo el número de boletas que tienen marcados los emblemas de los partidos de la coalición indicada.		
Coalición  morena	quince	0,15
Escriba aquí sólo el número de boletas que tienen marcados los emblemas de los partidos de la candidatura común indicada.		
Candidatura Común	uno	0,01
CANDIDATOS/AS NO REGISTRADOS/AS	uno	0,01
VOTOS NULOS	cinco	0,05
<b>TOTAL</b>	<b>trescientos treinta y dos</b>	<b>3,32</b>

#### 7 TOTAL DE VOTOS DE LA ELECCIÓN PARA EL AYUNTAMIENTO SACADOS DE TODAS LAS URNAS. Escriba el total de votos de la elección para el Ayuntamiento que se sacaron de todas las urnas. Copie esta cantidad del apartado 7 del cuadernillo.

trescientos treinta y dos 332  
(Con letra) (Con número)

#### 8 COMPARATIVO DEL TOTAL DE PERSONAS QUE VOTARON Y EL TOTAL DE VOTOS DE AYUNTAMIENTO SACADOS DE TODAS LAS URNAS. ¿Es igual el número total de personas y representantes que votaron del apartado 5 con el total de votos sacados de todas las urnas del apartado 7? Copie esta respuesta del apartado 8 del cuadernillo. SÍ NO (Marque con "X")

#### 9 COMPARATIVO DEL TOTAL DE VOTOS DE AYUNTAMIENTO SACADOS DE TODAS LAS URNAS Y EL TOTAL DE RESULTADOS DE LA VOTACIÓN. ¿Es igual el total de votos sacados de todas las urnas, del apartado 7, con el TOTAL de la votación? Copie esta respuesta del apartado 9 del cuadernillo. SÍ NO (Marque con "X")

#### 10 ¿SE PRESENTARON INCIDENTES DURANTE EL ESCRUTINIO Y CÓMPUTO DE ESTA ELECCIÓN? SÍ NO (Marque con "X")

DESCRIBA BREVEMENTE

EN SU CASO, SE ESCRIBIERON EN \_\_\_\_\_ HOJA(S) DE INCIDENTES, MISMA(S) QUE SE ANEXA(N) A LA PRESENTE ACTA. (Con número)

#### 11 MESA DIRECTIVA DE CASILLA. Escriba los nombres de las y los funcionarios de casilla presentes y asegúrese que firmen en su totalidad.

CARGO	NOMBRE COMPLETO	FIRMA
PRESIDENTE/A	Brenda Galvan Jimenez	Brenda Galvan
1er. SECRETARIO/A	Brenda Zorena Aguilar Ruiz	Brenda
2o. SECRETARIO/A	Teresa Chavez Laz	Teresa
1er. ESCRUTADORA/A	Guadalupe Patiño B.	Guadalupe B.
2o. ESCRUTADORA/A	María del Alor OS	María del Alor OS
3er. ESCRUTADORA/A	Verónica Arriaga Gutiérrez	Verónica

#### 12 REPRESENTANTES DE PARTIDOS POLÍTICOS Y DE CANDIDATURAS INDEPENDIENTES. Escriba los nombres de las y los representantes de partidos políticos y de candidaturas independientes presentes, marque con "X" si es la o el propietario (P) o suplente (S) y asegúrese que firmen en su totalidad.

PARTIDO O CANDIDATURA	NOMBRE COMPLETO	Marque con "X" si firmó BAJO PROTESTA		FIRMA	Marque con "X" si firmó POR NEGATIVA O ABANDONO
		P	S		
	Diana Tzette Sanchez Navarro				
	Jennifer Parace Perez Rojas				
	Salvador Monero Padilla				
morena	Amor Barajas				
	Emmanuel Cervantes C. V				
	Karen Giselle Hernandez Lopez				
	Ma. Isabel Contreras				

#### 13 ESCRITOS DE PROTESTA. En su caso, escriba el número de escritos de protesta en el recuadro del partido político o candidatura independiente que los presentó y métalos en el sobre de expediente de la elección para el Ayuntamiento.

	<input type="checkbox"/>		<input type="checkbox"/>		<input type="checkbox"/>		<input type="checkbox"/>		<input type="checkbox"/>	morena	<input type="checkbox"/>		<input type="checkbox"/>		<input type="checkbox"/>
--	--------------------------	--	--------------------------	--	--------------------------	--	--------------------------	--	--------------------------	--------	--------------------------	--	--------------------------	--	--------------------------

#### 14 UNA VEZ LLENADA Y FIRMADA EL ACTA, INTRODUZCA:

- ORIGINAL EN EL SOBRE DEL EXPEDIENTE DE LA ELECCIÓN PARA EL AYUNTAMIENTO;
- PRIMERA COPIA EN LA BOLSA PREP;
- SEGUNDA COPIA EN LA BOLSA QUE VA POR FUERA DEL PAQUETE ELECTORAL PARA EL CONSEJO MUNICIPAL;
- COPIA LEGIBLE A LAS Y LOS REPRESENTANTES DE LOS PARTIDOS POLÍTICOS Y DE CANDIDATURAS INDEPENDIENTES PRESENTES, SEGÚN EL ORDEN DE REGISTRO.

EN CASO DE QUE ALGUNA O ALGUN REPRESENTANTE DE PARTIDO POLÍTICO O DE CANDIDATURA INDEPENDIENTE, SOLICITE TOMAR UNA FOTOGRAFÍA DEL ORIGINAL DEL ACTA, USTED DEBE PERMITIRSELO.

**DESTINO: ORIGINAL PARA EL SOBRE DE EXPEDIENTE DE CASILLA DE LA ELECCIÓN PARA EL AYUNTAMIENTO.**

Pegue aquí la etiqueta con el código QR



PROCESO ELECTORAL LOCAL 2020-2021

### ACTA DE ESCRUTINIO Y CÓMPUTO DE CASILLA DE LA ELECCIÓN PARA EL AYUNTAMIENTO

SE LEVANTA LA PRESENTE ACTA CON FUNDAMENTO EN LOS ARTÍCULOS 152; 186; 187; 195, 197 A 201; 321, PÁRRAFO PRIMERO, FRACCIÓN V DEL CÓDIGO ELECTORAL DEL ESTADO DE MICHOACÁN DE OCAMPO; 82, PÁRRAFOS 1 Y 2; 84; 86, PÁRRAFO 1, INCISOS A), D) Y E); 87; 253; 259 AL 261; 279, PÁRRAFO 4; 287 AL 296; DE LA LEY GENERAL DE INSTITUCIONES Y PROCEDIMIENTOS ELECTORALES; 150, PÁRRAFO 1, INCISO A); 163, PÁRRAFOS 1 Y 2; Y ANEXO 4.1, APARTADO A, NUMERAL 1 DEL REGLAMENTO DE ELECCIONES.

AL CONCLUIR EL LLENADO DEL CUADERNILLO, INICIE EL LLENADO DEL ACTA DE ESCRUTINIO Y CÓMPUTO, UTILICE UN BOLÍGRAFO DE TINTA NEGRA PARA EL LLENADO DEL ACTA, ASEGÚRESE QUE TODAS LAS COPIAS SEAN LEGIBLES Y ATIENDA LAS RECOMENDACIONES.

#### 1 DATOS DE LA CASILLA. Copie y anote la información de su nombramiento.

ENTIDAD FEDERATIVA: Michoacán DISTRITO ELECTORAL LOCAL: 01

MUNICIPIO: Yurécuaro

TIPO DE CASILLA			
<input type="checkbox"/> BÁSICA	<input checked="" type="checkbox"/> 06	<input type="checkbox"/> CASILLA	<input type="checkbox"/> CASILLA
<small>(Marque con "X" Escriba el número Escriba el número Escriba el número Escriba el número)</small>			

SECCIÓN: 2380  
(Con número)

LA CASILLA SE INSTALÓ EN: Bolevar Lazaro Cardenas  
(Escriba la calle, número, colonia, localidad o lugar)

En la Esc. Venito Suarez

#### 2 BOLETAS SOBREVIVIENTES DE LA ELECCIÓN PARA EL AYUNTAMIENTO. Escriba el total de boletas no usadas, que se cancelaron con dos líneas diagonales. Copie esta cantidad del apartado 2 del cuadernillo.

Cuatrocientos treinta y siete 437  
(Con letra) (Con número)

#### 3 PERSONAS QUE VOTARON. Escriba el total de marcas de "VOTO 2021" de la lista nominal de electores y de las personas que votaron con su sentencia del Tribunal Electoral. Copie esta cantidad del apartado 3 inciso 2 del cuadernillo.

Docientos noventa y dos 292  
doscientos ochenta y uno 281  
(Con letra) (Con número)

#### 4 REPRESENTANTES DE PARTIDOS POLÍTICOS Y DE CANDIDATURA INDEPENDIENTE QUE VOTARON EN LA CASILLA. Escriba el total de marcas de "VOTO 2021" de la relación de representantes de partidos políticos y de candidaturas independientes ante la mesa directiva de casilla. Copie esta cantidad del apartado 4 del cuadernillo.

003 002  
(Con letra) (Con número)

#### 5 TOTAL DE PERSONAS QUE VOTARON Y REPRESENTANTES. Escriba la suma de 3 y 4. Copie esta cantidad del apartado 5 del cuadernillo.

Docientos noventa y cuatro 294  
(Con letra) (Con número)

#### 6 RESULTADOS DE LA VOTACIÓN DE LA ELECCIÓN PARA EL AYUNTAMIENTO. Escriba los votos para cada partido político, candidatura independiente, coalición, candidatura común, candidatura no registrada y votos nulos, sumelos y escriba el resultado en TOTAL. En caso de no recibir votos para algún partido político, candidatura independiente, coalición, candidatura común o candidatura no registrada, escriba ceros. Copie estas cantidades del apartado 6 del cuadernillo.

PARTIDO, COALICIÓN O CANDIDATO/A	RESULTADOS DE LA VOTACIÓN DE LA ELECCIÓN PARA EL AYUNTAMIENTO (Con letra)	(Con número)
	Veinte	0,20
	Siete	0,07
	Veinte y uno	0,21
	Cuatro	0,04
	Setenta y nueve	0,79
	Setenta y siete	0,77
	Cincuenta	0,50
	Diez y ocho	0,18
Coalición	Once	0,11
Candidatura Común	Dos	0,02
CANDIDATOS/AS NO REGISTRADOS/AS	Cero	0,00
VOTOS NULOS	Cinco	0,05
<b>TOTAL</b>	<b>Docientos noventa y cuatro</b>	<b>2,94</b>

#### 7 TOTAL DE VOTOS DE LA ELECCIÓN PARA EL AYUNTAMIENTO SACADOS DE TODAS LAS URNAS. Escriba el total de votos de la elección para el Ayuntamiento que se sacaron de todas las urnas. Copie esta cantidad del apartado 7 del cuadernillo.

Docientos noventa y cuatro 294  
(Con letra) (Con número)

#### 8 COMPARATIVO DEL TOTAL DE PERSONAS QUE VOTARON Y EL TOTAL DE VOTOS DE AYUNTAMIENTO SACADOS DE TODAS LAS URNAS. ¿Es igual el número total de personas y representantes que votaron del apartado 5, con el total de votos sacados de todas las urnas del apartado 7? Copie esta respuesta del apartado 8 del cuadernillo.

SI  NO  
(Marque con "X")

#### 9 COMPARATIVO DEL TOTAL DE VOTOS DE AYUNTAMIENTO SACADOS DE TODAS LAS URNAS Y EL TOTAL DE RESULTADOS DE LA VOTACIÓN. ¿Es igual el total de votos sacados de todas las urnas, del apartado 7, con el TOTAL de la votación? Copie esta respuesta del apartado 9 del cuadernillo.

SI  NO  
(Marque con "X")

#### 10 ¿SE PRESENTARON INCIDENTES DURANTE EL ESCRUTINIO Y CÓMPUTO DE ESTA ELECCIÓN? SI NO (Marque con "X")

4

DESCRIBA BREVEMENTE

EN SU CASO, SE ESCRIBIERON EN \_\_\_\_\_ HOJA(S) DE INCIDENTES, MISMA(S) QUE SE ANEXA(N) A LA PRESENTE ACTA. (Con número)

#### 11 MESA DIRECTIVA DE CASILLA. Escriba los nombres de las y los funcionarios de casilla presentes y asegúrese que firmen en su totalidad.

CARGO	NOMBRE COMPLETO	FIRMA
PRESIDENTE/A	Juan Manuel Aguilar Jara	
1er. SECRETARIO/A	Maria Alejandra Sanchez Armas	
2o. SECRETARIO/A	Rosa Guillén Serrete	
1er. ESCRUTADOR/A	Lidia Alanís Morillo	
2o. ESCRUTADOR/A	Flore Amézquita Tovar's	
3er. ESCRUTADOR/A	Luis Rubén Morales Sanchez	

#### 12 REPRESENTANTES DE PARTIDOS POLÍTICOS Y DE CANDIDATURAS INDEPENDIENTES. Escriba los nombres de las y los representantes de partidos políticos y de candidaturas independientes presentes, marque con "X" si es la o el propietario (P) o suplente (S) y asegúrese que firmen en su totalidad.

PARTIDO O CANDIDATURA	NOMBRE COMPLETO	Marque con "X" P S	FIRMA	Marque con "X" SI FIRMO SA LO REGISTRAR O ABANDONO	Marque con "X" SI NO FIRMO POR REGISTRAR O ABANDONO
	Luis Berrero G.	X	Luis Berrero S		
	Juan Jose H. I. Maria Guadalupe Cervantes G	X		X	
	Laura Paulina Lopez Hernandez	X		X	
	Yvonne Garcia Martinez	X		X	
	Jesús Alberto Melgosa Llanza	X		X	
	Veronica Garcia G	X	Veronica Garcia G	X	
	Jose Antonio Guerrero				

#### 13 ESCRITOS DE PROTESTA. En su caso, escriba el número de escritos de protesta en el recuadro del partido político o candidatura independiente que los presentó y metalos en el sobre de expediente de la elección para el Ayuntamiento.

	<input type="checkbox"/>		<input type="checkbox"/>		<input type="checkbox"/>		<input type="checkbox"/>		<input type="checkbox"/>		<input type="checkbox"/>		<input type="checkbox"/>		<input type="checkbox"/>
--	--------------------------	--	--------------------------	--	--------------------------	--	--------------------------	--	--------------------------	--	--------------------------	--	--------------------------	--	--------------------------

#### 14 UNA VEZ LLENADA Y FIRMADA EL ACTA, INTRODUZCA:

- ORIGINAL EN EL SOBRE DEL EXPEDIENTE DE LA ELECCIÓN PARA EL AYUNTAMIENTO;
  - PRIMERA COPIA EN LA BOLSA PREP;
  - SEGUNDA COPIA EN LA BOLSA QUE VA POR FUERA DEL PAQUETE ELECTORAL PARA EL CONSEJO MUNICIPAL;
  - COPIA LEGIBLE A LAS Y LOS REPRESENTANTES DE LOS PARTIDOS POLÍTICOS Y DE CANDIDATURAS INDEPENDIENTES PRESENTES, SEGUN EL ORDEN DE REGISTRO.
- EN CASO DE QUE ALGUNA O ALGUN REPRESENTANTE DE PARTIDO POLÍTICO O DE CANDIDATURA INDEPENDIENTE, SOLICITE TOMAR UNA FOTOGRAFÍA DEL ORIGINAL DEL ACTA, USTED DEBE PERMITIRSELO.

**DESTINO: ORIGINAL PARA EL SOBRE DE EXPEDIENTE DE CASILLA DE LA ELECCIÓN PARA EL AYUNTAMIENTO.**

ENTIDAD FEDERATIVA: Michoacán CABECERA MUNICIPAL: Yurécuaro  
 En: Morelia Michoacán (sede alterna) a las 20:14 horas del día 09  
 de junio de 2021, en Buzelas número 118 colonia Villa Universidad C.P. 58060  
Mordia, Mich domicilio de este Consejo Municipal, se reunieron sus miembros en Sesión, para realizar el CÓMPUTO MUNICIPAL de la elección para el AYUNTAMIENTO y toda vez que

procedieron a realizar, conforme a los artículos 152, 207, 208, 209 y 212 del Código Electoral del Estado de Michoacán de Ocampo, el cómputo de la casilla tipo B de la Sección 2381 ubicada en Oficina de la Secretaría de Desarrollo Agrario, Territorial y Urbano, calle vía Zamora, número 51 haciendo constar los siguientes Resultados:

BOLETAS SOBREVIVIENTES Trescientos Cuarenta y Siete 347  
 (Con letra) (Con número)  
 TOTAL DE VOTOS VÁLIDOS Y NULOS QUE SE ENCUENTRAN EN LAS BOLSAS CORRESPONDIENTES Doscientos Cuarenta y uno 241  
 (Con letra) (Con número)

RESULTADOS DE LA VOTACIÓN

PARTIDO, COALICIÓN O CANDIDATO/A	(Con letra)	(Con número)
	Ocho	8
	Once	11
	Diecinueve	19
	Dos	2
	Ciento seis	106
morena	Trenta y Cuatro	34
	Trenta y dos	32
	Quince	15
	Siete	7
	Uno	1
CANDIDATOS/AS NO REGISTRADOS/AS	Cero	0
VOTOS NULOS	Seis	6
TOTAL	Doscientos cuarenta y uno	241

CONSEJO MUNICIPAL		FIRMA	T/S *
CONSEJERO/A PRESIDENTE	NOMBRE COMPLETO		
	<u>Francis Darago Aguado</u>	<u>Francis Darago Aguado</u>	
SECRETARIO/A	NOMBRE COMPLETO	FIRMA	T/S *
	<u>J. Jesus Trejo Manera</u>	<u>J. Jesus Trejo Manera</u>	<u>7</u>
CONSEJEROS/AS ELECTORALES	NOMBRE COMPLETO	FIRMA	P/S *
	<u>Mario Alberto Alvarado Zendejas</u>	<u>Mario Alberto Alvarado Zendejas</u>	<u>P</u>
	<u>Carlos Everardo Cuellon Lopez</u>	<u>Carlos Everardo Cuellon Lopez</u>	<u>P</u>
	<u>Bertha Sofia Garcia Medina</u>	<u>Bertha Sofia Garcia Medina</u>	<u>P</u>
	<u>Martha Leticia Araya Gutierrez</u>	<u>Martha Leticia Araya Gutierrez</u>	<u>P</u>

\* P= PROPIETARIO/A, S=SUPLLENTE

REPRESENTANTES DE PARTIDOS POLÍTICOS Y DE CANDIDATURAS INDEPENDIENTES

PARTIDO O CANDIDATURA	NOMBRE COMPLETO	FIRMA	P/S *
	<u>Hernán Cortés Padilla</u>	<u>Hernán Cortés Padilla</u>	
morena	<u>Lenin Marti Martinez Aguirre</u>	<u>Lenin Marti Martinez Aguirre</u>	<u>S</u>

\* P= PROPIETARIO/A, S=SUPLLENTE

UNA VEZ LLENADA Y FIRMADA EL ACTUANTE DEBE EL ORIGINAL EN EL EXPEDIENTE DE CÓMPUTO MUNICIPAL CORRESPONDIENTE Y ENTREGUE COPIA A LAS Y LOS REPRESENTANTES DE LOS PARTIDOS POLÍTICOS Y DE CANDIDATURAS INDEPENDIENTES PRESENTES.

ENTIDAD FEDERATIVA: Michoacán CABECERA MUNICIPAL: Yurecuaro  
 En: Morelia Michoacán (Sede A/Fornas) a las 20:50 horas del día 09  
 de junio de 2021, en Calle Bruselas número 118 Colonia Villa Universidad CP  
58060 Morelia Michoacán domicilio de este Consejo Municipal, se reunieron sus miembros en Sesión, para realizar el CÓMPUTO MUNICIPAL de la elección para el AYUNTAMIENTO y toda vez que

procedieron a realizar, conforme a los artículos 152, 207, 208, 209 y 212 del Código Electoral del Estado de Michoacán de Ocampo, el cómputo de la casilla tipo CA de la Sección 2381 ubicada en: Oficina de la Secretaría de Desarrollo Agrario, Territorial y Urbano, calle Vía Zamorano número 51 Col. primera mayo haciendo constar los siguientes Resultados:

BOLETAS SOBREVIVIENTES Trescientos cincuenta y tres 353  
 (Con letra) (Con número)  
 TOTAL DE VOTOS VÁLIDOS Y NULOS QUE SE ENCUENTRAN EN LAS BOLSAS CORRESPONDIENTES Doscientos treinta y cuatro 234  
 (Con letra) (Con número)

RESULTADOS DE LA VOTACIÓN

PARTIDO, COALICIÓN O CANDIDATO/A	(Con letra)	(Con número)
	doce	12
	doce	12
	seis	6
	cero	0
	Ciento veinte y uno	121
morena	veinte nueve	29
	veinte uno	21
	Diez y seis	16
morena	seis	6
	Tres	3
CANDIDATOS/AS NO REGISTRADOS/AS	cero	0
VOTOS NULOS	ocho	8
TOTAL	Doscientos treinta y cuatro	234

CONSEJO MUNICIPAL			
CONSEJERO/A PRESIDENTE		CONSEJO MUNICIPAL	
NOMBRE COMPLETO	FIRMA	T/S *	
<u>Francis Barajas Alvarado</u>	<u>Francis Barajas Alvarado</u>		
SECRETARIO/A			
NOMBRE COMPLETO	FIRMA	T/S *	
<u>J. Jesus Trigo Monares</u>	<u>J. Jesus Trigo Monares</u>		
CONSEJEROS/AS ELECTORALES			
NOMBRE COMPLETO	FIRMA	P/S *	
<u>Mario Alberto Alvarado Zendejas</u>	<u>Mario Alberto Alvarado Zendejas</u>		P
<u>Carlos Everardo Cuellar Lopez</u>	<u>Carlos Everardo Cuellar Lopez</u>		P
<u>Beatriz Josefina Garcia Medina</u>	<u>Beatriz Josefina Garcia Medina</u>		P
<u>Martha Lu Arriaga Gutierrez</u>	<u>Martha Lu Arriaga Gutierrez</u>		P

\* P= PROPIETARIO/A, S=SUPLENTE

REPRESENTANTES DE PARTIDOS POLÍTICOS Y DE CANDIDATURAS INDEPENDIENTES

PARTIDO O CANDIDATURA	NOMBRE COMPLETO	FIRMA	P/S *
	<u>Hernán Cortés Sailla</u>	<u>Hernán Cortés Sailla</u>	
morena	<u>Lenin Mantu Martínez Aguirre</u>	<u>Lenin Mantu Martínez Aguirre</u>	S

\* P= PROPIETARIO/A, S=SUPLENTE

UNA VEZ LLENADA Y FIRMADA EL ACTUANTE DEL ORIGINAL EN EL EXPEDIENTE DE CÓMPUTO MUNICIPAL CORRESPONDIENTE Y ENTREGUE COPIA A LAS Y LOS REPRESENTANTES DE LOS PARTIDOS POLÍTICOS Y DE CANDIDATURAS INDEPENDIENTES PRESENTES.

Pegue aquí la etiqueta  
con el código QR



PROCESO ELECTORAL  
LOCAL 2020-2021

### ACTA DE ESCRUTINIO Y CÓMPUTO DE CASILLA DE LA ELECCIÓN PARA EL AYUNTAMIENTO

SE LEVANTA LA PRESENTE ACTA CON FUNDAMENTO EN LOS ARTICULOS 152; 186; 187; 195; 197 A 201; 321, PÁRRAFO PRIMERO, FRACCIÓN V DEL CÓDIGO ELECTORAL DEL ESTADO DE MICHOACÁN DE OCAMPO; 82, PÁRRAFOS 1 Y 2; 84; 86, PÁRRAFO 1, INCISOS A), D) Y E); 87; 253; 259 AL 261; 279, PÁRRAFO 4; 287 AL 296; DE LA LEY GENERAL DE INSTITUCIONES Y PROCEDIMIENTOS ELECTORALES; 150, PÁRRAFO 1, INCISO A); 163, PÁRRAFOS 1 Y 2; Y ANEXO 4.1, APARTADO A, NUMERAL 1 DEL REGLAMENTO DE ELECCIONES.

AL CONCLUIR EL LLENADO DEL CUADERNILLO, INICIE EL LLENADO DEL ACTA DE ESCRUTINIO Y CÓMPUTO, UTILICE UN BOLÍGRAFO DE TINTA NEGRA PARA EL LLENADO DEL ACTA, ASEGÚRESE QUE TODAS LAS COPIAS SEAN LEGIBLES Y ATIENDA LAS RECOMENDACIONES.

#### 1 DATOS DE LA CASILLA. Copie y anote la información de su nombramiento.

ENTIDAD FEDERATIVA: 16 Michoacán DISTRITO ELECTORAL LOCAL: 05

MUNICIPIO: Yuztepec

#### TIPO DE CASILLA

<input type="checkbox"/> BÁSICA	<input checked="" type="checkbox"/> CONTINUA	<input type="checkbox"/> SUSTITUCIÓN	<input type="checkbox"/> SUSTITUCIÓN
Marque con X	Escriba el número	Escriba el número	Escriba el número

SECCIÓN: 2381  
(Con número)

LA CASILLA SE INSTALÓ EN: Via Zamorana #51 Col. Jero de Mayo  
(Escriba la calle, número, colonia, localidad o lugar)

#### 2 BOLETAS SOBREVIVIENTES DE LA ELECCIÓN PARA EL AYUNTAMIENTO. Escriba el total de boletas no usadas, que se cancelaron con dos líneas diagonales. Copie esta cantidad del apartado 2 del cuadernillo.

trecentos sesenta y ocho 368  
(Con letra) (Con número)

#### 3 PERSONAS QUE VOTARON. Escriba el total de marcas de "VOTÓ 2021" de la lista nominal de electores y de las personas que votaron con su sentencia del Tribunal Electoral. Copie esta cantidad del apartado 3 inciso 2 del cuadernillo.

doscientos catorce 214  
(Con letra) (Con número)

#### 4 REPRESENTANTES DE PARTIDOS POLÍTICOS Y DE CANDIDATURA INDEPENDIENTE QUE VOTARON EN LA CASILLA. Escriba el total de marcas de "VOTÓ 2021" de la relación de representantes de partidos políticos y de candidaturas independientes ante la mesa directiva de casilla. Copie esta cantidad del apartado 4 del cuadernillo.

Cinco 005  
(Con letra) (Con número)

#### 5 TOTAL DE PERSONAS QUE VOTARON Y REPRESENTANTES. Escriba la suma de 3 y 4. Copie esta cantidad del apartado 5 del cuadernillo.

doscientos diez y nueve 219  
(Con letra) (Con número)

#### 6 RESULTADOS DE LA VOTACIÓN DE LA ELECCIÓN PARA EL AYUNTAMIENTO. Escriba los votos para cada partido político, candidatura independiente, coalición, candidatura común, candidatura no registrada y votos nulos, sumélos y escriba el resultado en TOTAL. En caso de no recibir votos para algún partido político, candidatura independiente, coalición, candidatura común o candidatura no registrada, escriba ceros. Copie estas cantidades del apartado 6 del cuadernillo.

PARTIDO, COALICIÓN O CANDIDATURA	RESULTADOS DE LA VOTACIÓN DE LA ELECCIÓN PARA EL AYUNTAMIENTO (Con letra)	(Con número)
	nueve	0,09
	Veinte	0,20
	ocho	0,08
	cinco	0,05
	noventa y uno	0,91
morena	treinta y ocho	0,38
	treinta y cinco	0,35
	diez	0,10
Coalición <u>morena</u> <small>Escriba aquí solo el número de boletas que tienen marcados los emblemas de los partidos de la coalición indicada.</small>		
Candidatura Común <small>Escriba aquí solo el número de boletas que tienen marcados los emblemas de los partidos de la candidatura común indicada.</small>		
CANDIDATOS/AS NO REGISTRADOS/AS		
VOTOS NULOS	tres	0,03
<b>TOTAL</b>	<u>doscientos diez y nueve</u>	<u>2,19</u>

#### 7 TOTAL DE VOTOS DE LA ELECCIÓN PARA EL AYUNTAMIENTO SACADOS DE TODAS LAS URNAS. Escriba el total de votos de la elección para el Ayuntamiento que se sacaron de todas las urnas. Copie esta cantidad del apartado 7 del cuadernillo.

doscientos diez y nueve 219  
(Con letra) (Con número)

#### 8 COMPARATIVO DEL TOTAL DE PERSONAS QUE VOTARON Y EL TOTAL DE VOTOS DE AYUNTAMIENTO SACADOS DE TODAS LAS URNAS. ¿Es igual el número total de personas y representantes que votaron del apartado 5, con el total de votos sacados de todas las urnas del apartado 7? Copie esta respuesta del apartado 8 del cuadernillo. SÍ NO (Marque con "X")

#### 9 COMPARATIVO DEL TOTAL DE VOTOS DE AYUNTAMIENTO SACADOS DE TODAS LAS URNAS Y EL TOTAL DE RESULTADOS DE LA VOTACIÓN. ¿Es igual el total de votos sacados de todas las urnas, del apartado 7, con el TOTAL de la votación? Copie esta respuesta del apartado 9 del cuadernillo. SÍ NO (Marque con "X")

#### 10 ¿SE PRESENTARON INCIDENTES DURANTE EL ESCRUTINIO Y CÓMPUTO DE ESTA ELECCIÓN? SÍ NO (Marque con "X")

4

DESCRIBA BREVEMENTE

EN SU CASO, SE ESCRIBIERON EN \_\_\_\_\_ HOJA(S) DE INCIDENTES, MISMA(S) QUE SE ANEXA(N) A LA PRESENTE ACTA. (Con número)

#### 11 MESA DIRECTIVA DE CASILLA. Escriba los nombres de las y los funcionarios de casilla presentes y asegúrese que firmen en su totalidad.

CARGO	NOMBRE COMPLETO	FIRMA
PRESIDENTE/A	<u>Erika Rodriguez Alcalá</u>	<u>[Firma]</u>
1er. SECRETARIO/A	<u>Viridiana Lizette Murillo Segura</u>	<u>[Firma]</u>
2o. SECRETARIO/A	<u>Adela Ramirez Rayo</u>	<u>[Firma]</u>
1er. ESCRUDADOR/A	<u>Ruth Maria Garcia Martinez</u>	<u>[Firma]</u>
2o. ESCRUDADOR/A	<u>Vianey Segura Nunez</u>	<u>[Firma]</u>
3er. ESCRUDADOR/A	<u>Maria Eugenia Rodriguez Gonzalez</u>	<u>[Firma]</u>

#### 12 REPRESENTANTES DE PARTIDOS POLÍTICOS Y DE CANDIDATURAS INDEPENDIENTES. Escriba los nombres de las y los representantes de partidos políticos y de candidaturas independientes presentes, marque con "X" si es la o el propietario (P) o suplente (S) y asegúrese que firmen en su totalidad.

PARTIDO O CANDIDATURA	NOMBRE COMPLETO	Marque con "X" P S	FIRMA	Marque con "X" SI FIRMO BALO PROTESTA	Marque con "X" SI NO FIRMO POR RECLAMACIÓN ABANDONADO
	<u>Silvia Camarillo Sierra</u>	<input checked="" type="checkbox"/>	<u>[Firma]</u>		
	<u>Jesus castillo Regalado</u>				
	<u>Ma. Felix Perez Lopez</u>		<u>[Firma]</u>		
	<u>Estefania Ortiz Lopez</u>	<input checked="" type="checkbox"/>	<u>[Firma]</u>		
morena	<u>Luis Manuel Salazar C.</u>	<input checked="" type="checkbox"/>	<u>[Firma]</u>		
	<u>Maria Esther Zuno Guzman</u>	<input checked="" type="checkbox"/>			
	<u>Juan Martinez Ariza</u>	<input checked="" type="checkbox"/>	<u>[Firma]</u>		
	<u>Felicitas Segura Moreno</u>	<input checked="" type="checkbox"/>	<u>[Firma]</u>		
	<u>Araelia Contreras Esteban</u>	<input checked="" type="checkbox"/>	<u>[Firma]</u>		
	<u>Lorena Fernanda Velazquez</u>	<input checked="" type="checkbox"/>	<u>[Firma]</u>		

#### 13 ESCRITOS DE PROTESTA. En su caso, escriba el número de escritos de protesta en el recuadro del partido político o candidatura independiente que los presentó y méталos en el sobre de expediente de la elección para el Ayuntamiento.

	<input type="checkbox"/>		<input type="checkbox"/>		<input type="checkbox"/>		<input type="checkbox"/>		<input type="checkbox"/>		<input type="checkbox"/>		<input type="checkbox"/>
--	--------------------------	--	--------------------------	--	--------------------------	--	--------------------------	--	--------------------------	--	--------------------------	--	--------------------------

#### 14 UNA VEZ LLENADA Y FIRMADA EL ACTA, INTRODUZCA:

- ORIGINAL EN EL SOBRE DEL EXPEDIENTE DE LA ELECCIÓN PARA EL AYUNTAMIENTO;
  - PRIMERA COPIA EN LA BOLSA PREP;
  - SEGUNDA COPIA EN LA BOLSA QUE VA POR FUERA DEL PAQUETE ELECTORAL PARA EL CONSEJO MUNICIPAL;
  - COPIA LEGIBLE A LAS Y LOS REPRESENTANTES DE LOS PARTIDOS POLÍTICOS Y DE CANDIDATURAS INDEPENDIENTES PRESENTES, SEGÚN EL ORDEN DE REGISTRO.
- EN CASO DE QUE ALGUNA O ALGÚN REPRESENTANTE DE PARTIDO POLÍTICO O DE CANDIDATURA INDEPENDIENTE, SOLICITE TOMAR UNA FOTOGRAFÍA DEL ORIGINAL DEL ACTA, USTED DEBE PERMITIRSELO.

**DESTINO: ORIGINAL PARA EL SOBRE DE EXPEDIENTE DE CASILLA DE LA ELECCIÓN PARA EL AYUNTAMIENTO.**

Pegue aquí la etiqueta  
con el código QR



PROCESO ELECTORAL  
LOCAL 2020-2021

**ACTA DE ESCRUTINIO Y CÓMPUTO DE  
CASILLA DE LA ELECCIÓN PARA  
EL AYUNTAMIENTO**

SE LEVANTA LA PRESENTE ACTA CON FUNDAMENTO EN LOS ARTÍCULOS 152; 186; 187; 195; 197 A 201; 321, PÁRRAFO PRIMERO, FRACCIÓN V DEL CÓDIGO ELECTORAL DEL ESTADO DE MICHOACÁN DE OCAMPO; 82, PÁRRAFOS 1 Y 2; 84; 86, PÁRRAFO 1, INCISOS A), D) Y E); 87; 253; 259 AL 261; 279, PÁRRAFO 4; 287 AL 296; DE LA LEY GENERAL DE INSTITUCIONES Y PROCEDIMIENTOS ELECTORALES; 150, PÁRRAFO 1, INCISO A); 163, PÁRRAFOS 1 Y 2; Y ANEXO 4.1, APARTADO A, NUMERAL 1 DEL REGLAMENTO DE ELECCIONES.

AL CONCLUIR EL LLENADO DEL CUADERNILLO, INICIE EL LLENADO DEL ACTA DE ESCRUTINIO Y CÓMPUTO, UTILICE UN BOLÍGRAFO DE TINTA NEGRA PARA EL LLENADO DEL ACTA. ASEGÚRESE QUE TODAS LAS COPIAS SEAN LEGIBLES Y ATIENDA LAS RECOMENDACIONES.

**1 DATOS DE LA CASILLA. Copie y anote la información de su nombramiento.**

ENTIDAD FEDERATIVA: Michoacán DISTRITO ELECTORAL LOCAL: 01

MUNICIPIO: YURICUARO

SECCIÓN: 2382  
(Con número)

TIPO DE CASILLA

CONTIGUA  SEPARADA  SEPARADA

Marque con "X" Escriba el número Escriba el número Escriba el número

LA CASILLA SE INSTALÓ EN: Cerro Blanco  
(Escriba la calle, número, colonia, localidad o lugar)

**2 BOLETAS SOBREVIVIENTES DE LA ELECCIÓN PARA EL AYUNTAMIENTO. Escriba el total de boletas no usadas, que se cancelaron con dos líneas diagonales. Copie esta cantidad del apartado 2 del cuADERNILLO.**

Ciento treinta y ocho 138  
(Con letra) (Con número)

**3 PERSONAS QUE VOTARON. Escriba el total de marcas de "VOTÓ 2021" de la lista nominal de electores y de las personas que votaron con su sentencia del Tribunal Electoral. Copie esta cantidad del apartado 3 inciso 2 del cuADERNILLO.**

Ciento cuarenta y seis 146  
(Con letra) (Con número)

**4 REPRESENTANTES DE PARTIDOS POLÍTICOS Y DE CANDIDATURA INDEPENDIENTE QUE VOTARON EN LA CASILLA. Escriba el total de marcas de "VOTÓ 2021" de la relación de representantes de partidos políticos y de candidaturas independientes ante la mesa directiva de casilla. Copie esta cantidad del apartado 4 del cuADERNILLO.**

Ocho 008  
(Con letra) (Con número)

**5 TOTAL DE PERSONAS QUE VOTARON Y REPRESENTANTES. Escriba la suma de 3 y 4. Copie esta cantidad del apartado 5 del cuADERNILLO.**

Ciento cincuenta y cuatro 154  
(Con letra) (Con número)

**6 RESULTADOS DE LA VOTACIÓN DE LA ELECCIÓN PARA EL AYUNTAMIENTO. Escriba los votos para cada partido político, candidatura independiente, coalición, candidatura común, candidatura no registrada y votos nulos, súmelos y escriba el resultado en TOTAL. En caso de no recibir votos para algún partido político, candidatura independiente, coalición, candidatura común o candidatura no registrada, escriba ceros. Copie estas cantidades del apartado 6 del cuADERNILLO.**

PARTIDO, COALICIÓN O CANDIDATO/A	RESULTADOS DE LA VOTACIÓN DE LA ELECCIÓN PARA EL AYUNTAMIENTO (Con letra)	(Con número)
	dos	0,0,2
	cero	0,0,0
	tres	0,0,3
	cero	0,0,0
	ciento treinta y dos	1,3,2
	doce	0,1,2
	dos	0,0,2
	dos	0,0,2
Escriba aquí sólo el número de boletas que tienen marcados los emblemas de los partidos de la coalición indicada.		
Coalición	cero	0,0,0
Escriba aquí sólo el número de boletas que tienen marcados los emblemas de los partidos de la candidatura común indicada.		
Candidatura Común	cero	0,0,0
CANDIDATOS/AS NO REGISTRADOS/AS	cero	0,0,0
VOTOS NULOS	uno	0,0,1
<b>TOTAL</b>	<b>Ciento cincuenta y cuatro</b>	<b>1,5,4</b>

**7 TOTAL DE VOTOS DE LA ELECCIÓN PARA EL AYUNTAMIENTO SACADOS DE TODAS LAS URNAS. Escriba el total de votos de la elección para el Ayuntamiento que se sacaron de todas las urnas. Copie esta cantidad del apartado 7 del cuADERNILLO.**

cero 000  
(Con letra) (Con número)

**8 COMPARATIVO DEL TOTAL DE PERSONAS QUE VOTARON Y EL TOTAL DE VOTOS DE AYUNTAMIENTO SACADOS DE TODAS LAS URNAS. ¿Es igual el número total de personas y representantes que votaron del apartado 5, con el total de votos sacados de todas las urnas del apartado 7? Copie esta respuesta del apartado 8 del cuADERNILLO.**  SI  NO (Marque con "X")

**9 COMPARATIVO DEL TOTAL DE VOTOS DE AYUNTAMIENTO SACADOS DE TODAS LAS URNAS Y EL TOTAL DE RESULTADOS DE LA VOTACIÓN. ¿Es igual el total de votos sacados de todas las urnas, del apartado 7, con el TOTAL de la votación? Copie esta respuesta del apartado 9 del cuADERNILLO.**  SI  NO (Marque con "X")

**10 ¿SE PRESENTARON INCIDENTES DURANTE EL ESCRUTINIO Y CÓMPUTO DE ESTA ELECCIÓN?**  SI  NO (Marque con "X")

DESCRIBA BREVEMENTE \_\_\_\_\_

EN SU CASO, SE ESCRIBIERON EN \_\_\_\_\_ HOJA(S) DE INCIDENTES, MISMA(S) QUE SE ANEXA(N) A LA PRESENTE ACTA. (Con número)

**11 MESA DIRECTIVA DE CASILLA. Escriba los nombres de las y los funcionarios de casilla presentes y asegúrese que firmen en su totalidad.**

CARGO	NOMBRE COMPLETO	FIRMA
PRESIDENTE/A	Eulbio Arellano Perez	E. A.P
1er. SECRETARIO/A	Harberto Arellano Perez	H.A.P
2o. SECRETARIO/A	Jose Luis Arellano Perez	J.L.A.P
1er. ESCRUTADOR/A	Sonia Arellano Perez	Sonia A.P
2o. ESCRUTADOR/A	Yesenia Arellano Perez	Yesenia A.P
3er. ESCRUTADOR/A	Maria de Jesus C.P	Maria de Jesus C.P

**12 REPRESENTANTES DE PARTIDOS POLÍTICOS Y DE CANDIDATURAS INDEPENDIENTES. Escriba los nombres de las y los representantes de partidos políticos y de candidaturas independientes presentes, marque con "X" si es la o el propietario (P) o suplente (S) y asegúrese que firmen en su totalidad.**

PARTIDO O CANDIDATURA	NOMBRE COMPLETO	Marque con "X"		FIRMA	Marque con "X" SI FIRMO BAJO PROTESTA	Marque con "X" SI NO FIRMO BAJO PROTESTA O ABANDONO
		P	S			
	Tercel Cervantes	X		Tercel Cervantes		
	Marc Elera Montez			Marc Elera Montez		
	Angel Alejandro Rodriguez Perez	X		Angel Alejandro A.S Perez		
	Erika maria corona	X		Erika maria corona		
	Culema Claudia Corona		X	Culema Claudia Corona		
	Roy Rodrigo Nolas Antonio	X		Roy Rodrigo Nolas Antonio		
	Pedro Arellano Torres	X		Pedro Arellano Torres		
	Alegria Bambila El	X		Alegria Bambila El		
	Bertha Juan Perez E		X	Bertha Juan Perez E		
	Jesús Cruz		X	Jesús Cruz		

**13 ESCRITOS DE PROTESTA. En su caso, escriba el número de escritos de protesta en el recuadro del partido político o candidatura independiente que los presentó y méталos en el sobre de expediente de la elección para el Ayuntamiento.**

**14 UNA VEZ LLENADA Y FIRMADA EL ACTA, INTRODUZCA:**

1. ORIGINAL EN EL SOBRE DEL EXPEDIENTE DE LA ELECCIÓN PARA EL AYUNTAMIENTO;
  2. PRIMERA COPIA EN LA BOLSA PREP;
  3. SEGUNDA COPIA EN LA BOLSA QUE VA POR FUERA DEL PAQUETE ELECTORAL PARA EL CONSEJO MUNICIPAL;
  4. COPIA LEGIBLE A LAS Y LOS REPRESENTANTES DE LOS PARTIDOS POLÍTICOS Y DE CANDIDATURAS INDEPENDIENTES PRESENTES, SEGÚN EL ORDEN DE REGISTRO.
- EN CASO DE QUE ALGUNA O ALGÚN REPRESENTANTE DE PARTIDO POLÍTICO O DE CANDIDATURA INDEPENDIENTE, SOLICITE TOMAR UNA FOTOGRAFÍA DEL ORIGINAL DEL ACTA, USTED DEBE PERMITIRSELO.

**DESTINO: ORIGINAL PARA EL SOBRE DE EXPEDIENTE DE CASILLA DE LA ELECCIÓN PARA EL AYUNTAMIENTO.**

Pegue aquí la etiqueta con el código QR



PROCESO ELECTORAL LOCAL 2020-2021

### ACTA DE ESCRUTINIO Y CÓMPUTO DE CASILLA DE LA ELECCIÓN PARA EL AYUNTAMIENTO

SE LEVANTA LA PRESENTE ACTA CON FUNDAMENTO EN LOS ARTÍCULOS 152-186; 187; 195; 197 A 201; 321, PÁRRAFO PRIMERO, FRACCIÓN V DEL CÓDIGO ELECTORAL DEL ESTADO DE MICHOACÁN DE OCAMPO; 82, PÁRRAFOS 1 Y 2; 84; 86, PÁRRAFO 1, INCISOS A), D) Y E); 87; 253; 259 AL 261; 279, PÁRRAFO 4; 287 AL 296; DE LA LEY GENERAL DE INSTITUCIONES Y PROCEDIMIENTOS ELECTORALES; 150, PÁRRAFO 1, INCISO A); 163, PÁRRAFOS 1 Y 2; Y ANEXO 4.1, APARTADO A, NUMERAL 1 DEL REGLAMENTO DE ELECCIONES.

AL CONCLUIR EL LLENADO DEL CUADERNILLO, INICIE EL LLENADO DEL ACTA DE ESCRUTINIO Y CÓMPUTO, UTILICE UN BOLÍGRAFO DE TINTA NEGRA PARA EL LLENADO DEL ACTA, ASEGÚRESE QUE TODAS LAS COPIAS SEAN LEGIBLES Y ATIENDA LAS RECOMENDACIONES.

**1 DATOS DE LA CASILLA.** Copie y anote la información de su nombramiento.

ENTIDAD FEDERATIVA: Michoacán DISTRITO ELECTORAL LOCAL: 5

MUNICIPIO: Yurécuaro

TIPO DE CASILLA			
<input checked="" type="checkbox"/> CONTINUA	<input type="checkbox"/> INTERMEDIARIA	<input type="checkbox"/> TRANSITORIA	<input type="checkbox"/> TEMPORAL
<small>Marque con X. Escriba el número</small>	<small>Escriba el número</small>	<small>Escriba el número</small>	<small>Escriba el número</small>

SECCIÓN: 2 3 8 3  
(Con número)

LA CASILLA SE INSTALÓ EN: Jardín de niños "Vicente Santa María"  
(Escriba la calle, número, colonia, localidad o lugar)

**2 BOLETAS SOBREVIVIENTES DE LA ELECCIÓN PARA EL AYUNTAMIENTO.** Escriba el total de boletas no usadas, que se cancelaron con dos líneas diagonales. Copie esta cantidad del apartado 2 del cuadernillo.

Trescientos sesenta y ocho 3 6 8  
(Con letra) (Con número)

**3 PERSONAS QUE VOTARON.** Escriba el total de marcas de "VOTÓ 2021" de la lista nominal de electores y de las personas que votaron con su sentencia del Tribunal Electoral. Copie esta cantidad del apartado 3 inciso 5 del cuadernillo.

Cien Ochenta y Cuatro 1 8 4  
(Con letra) (Con número)

**4 REPRESENTANTES DE PARTIDOS POLÍTICOS Y DE CANDIDATURA INDEPENDIENTE QUE VOTARON EN LA CASILLA.** Escriba el total de marcas de "VOTÓ 2021" de la relación de representantes de partidos políticos y de candidaturas independientes ante la mesa directiva de casilla. Copie esta cantidad del apartado 4 del cuadernillo.

Uno 0 0 1  
(Con letra) (Con número)

**5 TOTAL DE PERSONAS QUE VOTARON Y REPRESENTANTES.** Escriba la suma de 3 y 4. Copie esta cantidad del apartado 5 del cuadernillo.

Cien Ochenta y Cinco 1 8 5  
(Con letra) (Con número)

**6 RESULTADOS DE LA VOTACIÓN DE LA ELECCIÓN PARA EL AYUNTAMIENTO.** Escriba los votos para cada partido político, candidatura independiente, coalición, candidatura común, candidatura no registrada y votos nulos, súmelos y escriba el resultado en TOTAL. En caso de no recibir votos para algún partido político, candidatura independiente, coalición, candidatura común o candidatura no registrada, escriba ceros. Copie estas cantidades del apartado 6 del cuadernillo.

PARTIDO, COALICIÓN O CANDIDATO/A	RESULTADOS DE LA VOTACIÓN DE LA ELECCIÓN PARA EL AYUNTAMIENTO (Con letra)	(Con número)
	Cuatro	0, 0, 4
	Nueve	0, 0, 9
	Dos	0, 0, 2
	Tres	0, 0, 3
	Sesenta y Ocho	0, 6, 8
	Cincuenta y Cuatro	0, 5, 4
	Treinta y Siete	0, 3, 7
	Uno	0, 0, 1
<small>Escriba aquí sólo el número de boletas que tienen marcados los emblemas de los partidos de la coalición indicada.</small>		
Coalición	Cero	0, 0, 0
<small>Escriba aquí sólo el número de boletas que tienen marcados los emblemas de los partidos de la candidatura común indicada.</small>		
Candidatura Común	Cero	0, 0, 0
CANDIDATOS/AS NO REGISTRADOS/AS	Cero	0, 0, 0
VOTOS NULOS	Siete	0, 0, 7
<b>TOTAL</b>	<b>Cien Ochenta y Cinco</b>	<b>1, 8, 5</b>

**7 TOTAL DE VOTOS DE LA ELECCIÓN PARA EL AYUNTAMIENTO SACADOS DE TODAS LAS URNAS.** Escriba el total de votos de la elección para el Ayuntamiento que se sacaron de todas las urnas. Copie esta cantidad del apartado 7 del cuadernillo.

Cien Ochenta y Cinco 1 8 5  
(Con letra) (Con número)

**8 COMPARATIVO DEL TOTAL DE PERSONAS QUE VOTARON Y EL TOTAL DE VOTOS DE AYUNTAMIENTO SACADOS DE TODAS LAS URNAS.** ¿Es igual el número total de personas y representantes que votaron del apartado 5, con el total de votos sacados de todas las urnas del apartado 7? Copie esta respuesta del apartado 8 del cuadernillo.  SI  NO (Marque con "X")

**9 COMPARATIVO DEL TOTAL DE VOTOS DE AYUNTAMIENTO SACADOS DE TODAS LAS URNAS Y EL TOTAL DE RESULTADOS DE LA VOTACIÓN.** ¿Es igual el total de votos sacados de todas las urnas, del apartado 7, con el TOTAL de la votación? Copie esta respuesta del apartado 9 del cuadernillo.  SI  NO (Marque con "X")

**10 ¿SE PRESENTARON INCIDENTES DURANTE EL ESCRUTINIO Y CÓMPUTO DE ESTA ELECCIÓN?**  SI  NO (Marque con "X") **4**

DESCRIBA BREVEMENTE

EN SU CASO, SE ESCRIBIERON EN \_\_\_\_\_ HOJA(S) DE INCIDENTES, MISMA(S) QUE SE ANEXA(N) A LA PRESENTE ACTA. (Con número)

**11 MESA DIRECTIVA DE CASILLA.** Escriba los nombres de las y los funcionarios de casilla presentes y asegúrese que firmen en su totalidad.

CARGO	NOMBRE COMPLETO	FIRMA
PRESIDENTE/A	Brenda Gutierrez Lopez	Brenda G.-L
1er. SECRETARIO/A	Veronica Serrato Melendez	Veronica S
2o. SECRETARIO/A	Juan Carlos Cisneros Alvarado	JUAN CARLOS CISNEROS
2o. ESCRUTADOR/A	JUAN CARLOS ALVARADO NEUGL	JUAN CARLOS ALVARADO
2o. ESCRUTADOR/A	APEL DIAZ ALVARADO	APEL DIAZ A
3er. ESCRUTADOR/A	JOSÉ GUADALUPE ALVARADO KOPPEZ	JOSÉ E. A. L

**12 REPRESENTANTES DE PARTIDOS POLÍTICOS Y DE CANDIDATURAS INDEPENDIENTES.** Escriba los nombres de las y los representantes de partidos políticos y de candidaturas independientes presentes, marque con "X" si es la o el propietario (P) o suplente (S) y asegúrese que firmen en su totalidad.

PARTIDO O CANDIDATURA	NOMBRE COMPLETO	Marque con "X" si no firmó POR REGISTRO		FIRMA	Marque con "X" si no firmó POR REGISTRO	Marque con "X" si no firmó POR REGISTRO
		P	S			
	Joel Zendejas A.			Joel Zendejas A.		
	Alexis Daniel Lopez Alvarado			Alexis Daniel Lopez Alvarado		
	Juan Ramon Lopez Cortes			Juan Ramon Lopez Cortes		
	VICTORIANO LOPEZ H.			VICTORIANO LOPEZ H.		
	Miguel Angel Montano Duran			Miguel Angel Montano Duran		

**13 ESCRITOS DE PROTESTA.** En su caso, escriba el número de escritos de protesta en el recuadro del partido político o candidatura independiente que los presentó y métales en el sobre de expediente de la elección para el Ayuntamiento.

	<input type="checkbox"/>		<input type="checkbox"/>		<input type="checkbox"/>		<input type="checkbox"/>		<input type="checkbox"/>		<input type="checkbox"/>		<input type="checkbox"/>
--	--------------------------	--	--------------------------	--	--------------------------	--	--------------------------	--	--------------------------	--	--------------------------	--	--------------------------

- 14 UNA VEZ LLENADA Y FIRMADA EL ACTA, INTRODUZCA:**
- ORIGINAL EN EL SOBRE DEL EXPEDIENTE DE LA ELECCIÓN PARA EL AYUNTAMIENTO;
  - PRIMERA COPIA EN LA BOLSA PREP;
  - SEGUNDA COPIA EN LA BOLSA QUE VA POR FUERA DEL PAQUETE ELECTORAL PARA EL CONSEJO MUNICIPAL;
  - COPIA LEGIBLE A LAS Y LOS REPRESENTANTES DE LOS PARTIDOS POLÍTICOS Y DE CANDIDATURAS INDEPENDIENTES PRESENTES, SEGUN EL ORDEN DE REGISTRO.
- EN CASO DE QUE ALGUNA O ALGÚN REPRESENTANTE DE PARTIDO POLÍTICO O DE CANDIDATURA INDEPENDIENTE, SOLICITE TOMAR UNA FOTOGRAFÍA DEL ORIGINAL DEL ACTA, USTED DEBE PERMITIRSELO.

**DESTINO: ORIGINAL PARA EL SOBRE DE EXPEDIENTE DE CASILLA DE LA ELECCIÓN PARA EL AYUNTAMIENTO.**

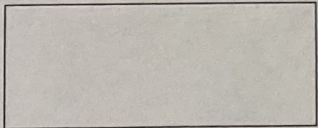

ENTIDAD FEDERATIVA: Michoacán CABECERA MUNICIPAL: Yurécuaro  
En: Morelia Michoacán (Sede alterna) a las 22:41 horas del día 9  
de junio de 2021, en Calle Bruselas número 118 Col. Villa Universidad C.P. 58060 Morelia Michoacán  
domicilio de este Consejo Municipal, se reunieron sus miembros en Sesión, para realizar el CÓMPUTO MUNICIPAL de la elección para el AYUNTAMIENTO y toda vez que

procedieron a realizar, conforme a los artículos 152, 207, 208, 209 y 212 del Código Electoral del Estado de Michoacán de Ocampo, el cómputo de la casilla tipo C1 de la Sección 2383 ubicada en: Jardín de Niños Vicente Santa María calle sin nombre, sin número, Loc Mesandillas cp 59262 haciendo constar los siguientes Resultados:

BOLETAS SOBRAINTES Trescientos ochenta y ocho 388  
(Con letra) (Con número)  
TOTAL DE VOTOS VÁLIDOS Y NULOS QUE SE ENCUENTRAN EN LAS BOLSAS Ciento sesenta y cinco 165  
CORRESPONDIENTES (Con letra) (Con número)

RESULTADOS DE LA VOTACIÓN

PARTIDO, COALICIÓN O CANDIDATO/A	(Con letra)	(Con número)
	cuatro	4
	cuatro	4
	nueve	9
	uno	1
	cincuenta y nueve	59
morena	cuarenta y tres	43
	Treinta y dos	32
	cuatro	4
	tres	3
	cero	0
CANDIDATOS/AS NO REGISTRADOS/AS	cero	0
VOTOS NULOS	seis	6
TOTAL	ciento sesenta y cinco	165

CONSEJERO/A PRESIDENTE		CONSEJO MUNICIPAL	
NOMBRE COMPLETO	FIRMA	T/S*	
<u>Frauli Burgos Harado</u>	<u>Frauli Burgos Harado</u>		
SECRETARIO/A		CONSEJO MUNICIPAL	
NOMBRE COMPLETO	FIRMA	T/S*	
<u>J. Jesus Trejo Monard</u>	<u>J. Jesus Trejo Monard</u>		
CONSEJEROS/AS ELECTORALES			
NOMBRE COMPLETO	FIRMA	P/S*	
<u>Mario Alberto Alvarado Zendejas</u>	<u>Mario Alberto Alvarado Zendejas</u>		P
<u>Carlos Everardo Cuellar Lopez</u>	<u>Carlos Everardo Cuellar Lopez</u>		P
<u>Dennis Sofia Garcia Medina</u>	<u>Dennis Sofia Garcia Medina</u>		P
<u>Martha Leticia Arriaga Gutierrez</u>	<u>Martha Leticia Arriaga Gutierrez</u>		P

REPRESENTANTES DE PARTIDOS POLÍTICOS Y DE CANDIDATURAS INDEPENDIENTES

PARTIDO O CANDIDATURA	NOMBRE COMPLETO	FIRMA	P/S*
	<u>Hernán Cortés Rodilla</u>	<u>Hernán Cortés Rodilla</u>	
morena	<u>Laura María Martínez Aguirre</u>	<u>Laura María Martínez Aguirre</u>	S

Pegue aquí la etiqueta con el código QR



PROCESO ELECTORAL LOCAL 2020-2021

**ACTA DE ESCRUTINIO Y CÓMPUTO DE CASILLA DE LA ELECCIÓN PARA EL AYUNTAMIENTO**

SE LEVANTA LA PRESENTE ACTA CON FUNDAMENTO EN LOS ARTÍCULOS 152; 186; 187; 195, 197 A 201; 321, PÁRRAFO PRIMERO, FRACCIÓN V DEL CÓDIGO ELECTORAL DEL ESTADO DE MICHOACÁN DE OCAMPO; 82, PÁRRAFOS 1 Y 2; 84; 86, PÁRRAFO 1, INCISOS A), D) Y E); 87; 253; 259 AL 261; 279, PÁRRAFO 4; 287 AL 296; DE LA LEY GENERAL DE INSTITUCIONES Y PROCEDIMIENTOS ELECTORALES; 150, PÁRRAFO 1, INCISO A); 163, PÁRRAFOS 1 Y 2; Y ANEXO 4.1, APARTADO A, NUMERAL 1 DEL REGLAMENTO DE ELECCIONES.

AL CONCLUIR EL LLENADO DEL CUADERNILLO, INICIE EL LLENADO DEL ACTA DE ESCRUTINIO Y CÓMPUTO, UTILICE UN BOLÍGRAFO DE TINTA NEGRA PARA EL LLENADO DEL ACTA, ASEGÚRESE QUE TODAS LAS COPIAS SEAN LEGIBLES Y ATIENDA LAS RECOMENDACIONES.

**1 DATOS DE LA CASILLA. Copie y anote la información de su nombramiento.**

ENTIDAD FEDERATIVA: Michoacán DISTRITO ELECTORAL LOCAL: 01

MUNICIPIO: Yurécuaro

SECCIÓN: 2384

LA CASILLA SE INSTALÓ EN: 18 de Septiembre S/N

TIPO DE CASILLA

CASILLA COMÚN

CASILLA DE REPRESENTANTES DE PARTIDOS POLÍTICOS Y DE CANDIDATURAS INDEPENDIENTES

CASILLA DE REPRESENTANTES DE PARTIDOS POLÍTICOS Y DE CANDIDATURAS INDEPENDIENTES Y DE CANDIDATURA COMÚN

Marque con X. Escriba el número. Escriba el número. Escriba el número.

**2 BOLETAS SOBREVIVIENTES DE LA ELECCIÓN PARA EL AYUNTAMIENTO. Escriba el total de boletas no usadas, que se cancelaron con dos líneas diagonales. Copie esta cantidad del apartado 2 del cuADERNILLO.**

doscientas Quince 215

(Con letra) (Con número)

**3 PERSONAS QUE VOTARON. Escriba el total de marcas de "VOTO 2021" de la lista nominal de electores y de las personas que votaron con su sentencia del Tribunal Electoral. Copie esta cantidad del apartado 3 inciso c del cuADERNILLO.**

trescientos Cuarenta y uno 341

(Con letra) (Con número)

**4 REPRESENTANTES DE PARTIDOS POLÍTICOS Y DE CANDIDATURA INDEPENDIENTE QUE VOTARON EN LA CASILLA. Escriba el total de marcas de "VOTO 2021" de la relación de representantes de partidos políticos y de candidaturas independientes ante la mesa directiva de casilla. Copie esta cantidad del apartado 4 del cuADERNILLO.**

dos 002

(Con letra) (Con número)

**5 TOTAL DE PERSONAS QUE VOTARON Y REPRESENTANTES. Escriba la suma de 3 y 4. Copie esta cantidad del apartado 5 del cuADERNILLO.**

trescientos Cuarenta y tres 343

(Con letra) (Con número)

**6 RESULTADOS DE LA VOTACIÓN DE LA ELECCIÓN PARA EL AYUNTAMIENTO. Escriba los votos para cada partido político, candidatura independiente, coalición, candidatura común, candidatura no registrada y votos nulos, súmelos y escriba el resultado en TOTAL. En caso de no recibir votos para algún partido político, candidatura independiente, coalición, candidatura común o candidatura no registrada, escriba ceros. Copie estas cantidades del apartado 6 del cuADERNILLO.**

PARTIDO COALICIÓN O CANDIDATO/A	RESULTADOS DE LA VOTACIÓN DE LA ELECCIÓN PARA EL AYUNTAMIENTO (Con letra)	(Con número)
	Veinte	0.20
	Vinti dos	0.22
	once	0.11
	uno	0.01
	setenta y cinco	0.75
	Sesenta y Seis	0.66
	Siento Quince	1.15
	diez y nueve	0.19
<b>Coalición</b>	<b>Seis</b>	<b>0.06</b>
<b>Candidatura Común</b>		
<b>CANDIDATOS/AS NO REGISTRADOS/AS</b>		
<b>VOTOS NULOS</b>	ocho	0.08
<b>TOTAL</b>	trescientos Cuarenta y tres	3.43

**7 TOTAL DE VOTOS DE LA ELECCIÓN PARA EL AYUNTAMIENTO SACADOS DE TODAS LAS URNAS. Escriba el total de votos de la elección para el Ayuntamiento que se sacaron de todas las urnas. Copie esta cantidad del apartado 7 del cuADERNILLO.**

trescientos Cuarenta y tres 343

(Con letra) (Con número)

**8 COMPARATIVO DEL TOTAL DE PERSONAS QUE VOTARON Y EL TOTAL DE VOTOS DE AYUNTAMIENTO SACADOS DE TODAS LAS URNAS. ¿Es igual el número total de personas y representantes que votaron del apartado 5 con el total de votos sacados de todas las urnas del apartado 7? Copie esta respuesta del apartado 8 del cuADERNILLO.**

SÍ  NO

(Marque con "X")

**9 COMPARATIVO DEL TOTAL DE VOTOS DE AYUNTAMIENTO SACADOS DE TODAS LAS URNAS Y EL TOTAL DE RESULTADOS DE LA VOTACIÓN. ¿Es igual el total de votos sacados de todas las urnas, del apartado 7, con el TOTAL de la votación? Copie esta respuesta del apartado 9 del cuADERNILLO.**

SÍ  NO

(Marque con "X")

**10 ¿SE PRESENTARON INCIDENTES DURANTE EL ESCRUTINIO Y CÓMPUTO DE ESTA ELECCIÓN? SÍ NO**

4

DESCRIBA BREVEMENTE

EN SU CASO, SE ESCRIBIERON EN HOJA(S) DE INCIDENTES, MISMA(S) QUE SE ANEXIA(N) A LA PRESENTE ACTA.

**11 MESA DIRECTIVA DE CASILLA. Escriba los nombres de las y los funcionarios de casilla presentes y asegúrese que firmen en su totalidad.**

CARGO	NOMBRE COMPLETO	FIRMA
PRESIDENTE/A	Rocio Araza Mandujano	Rocio Araza
1er. SECRETARIO/A	Norberto Alemán Pomero	Norberto A2
2o. SECRETARIO/A	Maria Guadalupe Flores Alcalá	Maria Guadalupe
1er. ESCRUTADOR/A	Elena García Tinoco	Elena García T.
2o. ESCRUTADOR/A	José Víctor Bermúdez Rodríguez	José Víctor Bermúdez
3er. ESCRUTADOR/A	Luis Alejandra Rodríguez Ayda	LRA

**12 REPRESENTANTES DE PARTIDOS POLÍTICOS Y DE CANDIDATURAS INDEPENDIENTES. Escriba los nombres de las y los representantes de partidos políticos y de candidaturas independientes presentes, marque con "X" si es la o el propietario (P) o suplente (S) y asegúrese que firmen en su totalidad.**

PARTIDO O CANDIDATURA	NOMBRE COMPLETO	Marque con "X" P S	FIRMA	Marque con "X" SI NO FIRMO POR RESERVA O PROTESTA	Marque con "X" SI NO FIRMO POR RESERVA O ABANDONO
	Narciso Quesada González		Narciso Quesada G.		
	Bryan Antonio Arroyo Landerero		Bryan		
	Alvaro Miranda Cervantes		Alvaro Miranda C.		
	Jonathan A. Navarro Arell		Jonathan A. Navarro		
	Jessica Gutierrez Martín		Jessica Gutierrez M.		
	Mónica Ayda Mandujano		Mónica Ayda		
	Ma Magdalena Cazarez Valdivia		Magdalena		

**13 ESCRITOS DE PROTESTA. En su caso, escriba el número de escritos de protesta en el recuadro del partido político o candidatura independiente que los presentó y méталos en el sobre de expediente de la elección para el Ayuntamiento.**

- 14 UNA VEZ LLENADA Y FIRMADA EL ACTA, INTRODUZCA:**
- ORIGINAL EN EL SOBRE DEL EXPEDIENTE DE LA ELECCIÓN PARA EL AYUNTAMIENTO;
  - PRIMERA COPIA EN LA BOLSA PREP;
  - SEGUNDA COPIA EN LA BOLSA QUE VA POR FUERA DEL PAQUETE ELECTORAL PARA EL CONSEJO MUNICIPAL;
  - COPIA LEGIBLE A LAS Y LOS REPRESENTANTES DE LOS PARTIDOS POLÍTICOS Y DE CANDIDATURAS INDEPENDIENTES PRESENTES, SEGÚN EL ORDEN DE REGISTRO.
- EN CASO DE QUE ALGUNA O ALGÚN REPRESENTANTE DE PARTIDO POLÍTICO O DE CANDIDATURA INDEPENDIENTE, SOLICITE TOMAR UNA FOTOGRAFÍA DEL ORIGINAL DEL ACTA, USTED DEBE PERMITIRSELO.

**DESTINO: ORIGINAL PARA EL SOBRE DE EXPEDIENTE DE CASILLA DE LA ELECCIÓN PARA EL AYUNTAMIENTO.**

Pegue aquí la etiqueta  
con el código QR



PROCESO ELECTORAL  
LOCAL 2020-2021

**ACTA DE ESCRUTINIO Y CÓMPUTO DE  
CASILLA DE LA ELECCIÓN PARA  
EL AYUNTAMIENTO**

SE LEVANTA LA PRESENTE ACTA CON FUNDAMENTO EN LOS ARTÍCULOS 152; 186; 187; 195; 197 A 201; 321; PÁRRAFO PRIMERO, FRACCIÓN V DEL CÓDIGO ELECTORAL DEL ESTADO DE MICHOACÁN DE OCAMPO; 82; PÁRRAFOS 1 Y 2; 84; 86; PÁRRAFO 1, INCISOS A), D) Y E); 87; 253; 259 AL 261; 279; PÁRRAFO 4; 287 AL 296; DE LA LEY GENERAL DE INSTITUCIONES Y PROCEDIMIENTOS ELECTORALES; 150; PÁRRAFO 1, INCISO A); 163; PÁRRAFOS 1 Y 2; Y ANEXO 4.1, APARTADO A, NUMERAL 1 DEL REGLAMENTO DE ELECCIONES.

AL CONCLUIR EL LLENADO DEL CUADERNILLO, INICIE EL LLENADO DEL ACTA DE ESCRUTINIO Y CÓMPUTO. UTILICE UN BOLÍGRAFO DE TINTA NEGRA PARA EL LLENADO DEL ACTA. ASEGÚRESE QUE TODAS LAS COPIAS SEAN LEGIBLES Y ATIENDA LAS RECOMENDACIONES.

**1 DATOS DE LA CASILLA.** Copie y anote la información de su nombramiento.

ENTIDAD FEDERATIVA: Michoacán DISTRITO ELECTORAL LOCAL: \_\_\_\_\_

MUNICIPIO: Yurécuaro

TIPO DE CASILLA

Básica  Extra ordinaria  Ordinaria  Extraordinaria

Marque con "X" Escriba el número Escriba el número Escriba el número Escriba el número

01

SECCIÓN: 238A  
(Con número)

LA CASILLA SE INSTALÓ EN: Monteleón 18 de Sep  
(Escriba la calle, número, colonia, localidad o lugar)

**2 BOLETAS SOBREVIVIENTES DE LA ELECCIÓN PARA EL AYUNTAMIENTO.** Escriba el total de boletas no usadas, que se cancelaron con dos líneas diagonales. Copie esta cantidad del apartado 2 del cuadernillo.

Docecientos Cuarenta 240  
(Con letra) (Con número)

**3 PERSONAS QUE VOTARON.** Escriba el total de marcas de "VOTÓ 2021" de la lista nominal de electores y de las personas que votaron con su sentencia del Tribunal Electoral. Copie esta cantidad del apartado 3 inciso c del cuadernillo.

Treientos Diez y Ocho 318  
(Con letra) (Con número)

**4 REPRESENTANTES DE PARTIDOS POLÍTICOS Y DE CANDIDATURA INDEPENDIENTE QUE VOTARON EN LA CASILLA.** Escriba el total de marcas de "VOTÓ 2021" de la relación de representantes de partidos políticos y de candidaturas independientes ante la mesa directiva de casilla. Copie esta cantidad del apartado 4 del cuadernillo.

DoS 002  
(Con letra) (Con número)

**5 TOTAL DE PERSONAS QUE VOTARON Y REPRESENTANTES.** Escriba la suma de 3 y 4. Copie esta cantidad del apartado 5 del cuadernillo.

Treientos Diez y ocho 318  
(Con letra) (Con número)

**6 RESULTADOS DE LA VOTACIÓN DE LA ELECCIÓN PARA EL AYUNTAMIENTO.** Escriba los votos para cada partido político, candidatura independiente, coalición, candidatura común, candidatura no registrada y votos nulos, súmelos y escriba el resultado en TOTAL. En caso de no recibir votos para algún partido político, candidatura independiente, coalición, candidatura común o candidatura no registrada, escriba ceros. Copie estas cantidades del apartado 6 del cuadernillo.

PARTIDO, COALICIÓN O CANDIDATO/A	RESULTADOS DE LA VOTACIÓN PARA EL AYUNTAMIENTO (Con letra)	(Con número)
	trece	013
	once	011
	trece	013
	DoS	002
	secenta y siete	067
	Noventa y cinco	095
	Ciento cuatro	104
	cinco	005
Escriba aquí sólo el número de boletas que tienen marcados los emblemas de los partidos de la coalición indicada.		
Coalición	uno	001
Escriba aquí sólo el número de boletas que tienen marcados los emblemas de los partidos de la candidatura común indicada.		
Candidatura común	DoS	002
CANDIDATOS/AS NO REGISTRADOS/AS		000
VOTOS NULOS	cinco	005
<b>TOTAL</b>	<b>Treientos Dieciocho</b>	<b>318</b>

**7 TOTAL DE VOTOS DE LA ELECCIÓN PARA EL AYUNTAMIENTO SACADOS DE TODAS LAS URNAS.** Escriba el total de votos de la elección para el Ayuntamiento que se sacaron de todas las urnas. Copie esta cantidad del apartado 7 del cuadernillo.

Treientos Dieciocho 318  
(Con letra) (Con número)

**8 COMPARATIVO DEL TOTAL DE PERSONAS QUE VOTARON Y EL TOTAL DE VOTOS DE AYUNTAMIENTO SACADOS DE TODAS LAS URNAS.** ¿Es igual el número total de personas y representantes que votaron del apartado 5, con el total de votos sacados de todas las urnas del apartado 7? Copie esta respuesta del apartado 8 del cuadernillo.  SI  NO (Marque con "X")

**9 COMPARATIVO DEL TOTAL DE VOTOS DE AYUNTAMIENTO SACADOS DE TODAS LAS URNAS Y EL TOTAL DE RESULTADOS DE LA VOTACIÓN.** ¿Es igual el total de votos sacados de todas las urnas, del apartado 7, con el TOTAL de la votación? Copie esta respuesta del apartado 9 del cuadernillo.  SI  NO (Marque con "X")

**10 ¿SE PRESENTARON INCIDENTES DURANTE EL ESCRUTINIO Y CÓMPUTO DE ESTA ELECCIÓN?**  SI  NO (Marque con "X")

DESCRIBA BREVEMENTE

EN SU CASO, SE ESCRIBIERON EN \_\_\_\_\_ HOJA(S) DE INCIDENTES, MISMA(S) QUE SE ANEXA(N) A LA PRESENTE ACTA. (Con número)

**11 MESA DIRECTIVA DE CASILLA.** Escriba los nombres de las y los funcionarios de casilla presentes y asegúrese que firmen en su totalidad.

CARGO	NOMBRE COMPLETO	FIRMA
PRESIDENTE/A	Luis Daniel Ayala Arroyo	
1er. SECRETARIO/A	Jaylla García Adriano	
2o. SECRETARIO/A	Lizeth Vilalpando	Lizeth
1er. ESCRUTADOR/A	Noe Mandujano Rodríguez	Noe Mandujano R.
2o. ESCRUTADOR/A	Regina Gutierrez Villalpando	Regina Gutierrez
3er. ESCRUTADOR/A	Martha Bolanos Ayala	MBA

**12 REPRESENTANTES DE PARTIDOS POLÍTICOS Y DE CANDIDATURAS INDEPENDIENTES.** Escriba los nombres de las y los representantes de partidos políticos y de candidaturas independientes presentes, marque con "X" si es la o el propietario (P) o suplente (S) y asegúrese que firmen en su totalidad.

PARTIDO O CANDIDATURA	NOMBRE COMPLETO	Marque con "X" P S	FIRMA	Marque con "X" si firmó como PROTESTA	Marque con "X" si no firmó por INCIDENTE O ABANDONO
	MARLENE VILLANUEVA		MARLENE		
	CITLAL ARROYO LANDERO				
	Luis Alonso Ayala Villalpando		Luis Alonso A.		
	Victoria Rodriguez A		Victy RA		
	Nicolás Encinar R.		NR		
	Lolita García M		Lolita García		
	Joselin Tejuelo S		Joselin Tejuelo		
	Mia Magdalena C.W		Mia Magdalena		
	Alma Jesús B.R.		Alma Jesús B.R.		

**13 ESCRITOS DE PROTESTA.** En su caso, escriba el número de escritos de protesta en el recuadro del partido político o candidatura independiente que las presentó y méталos en el sobre de expediente de la elección para el Ayuntamiento.

**14 UNA VEZ LLENADA Y FIRMADA EL ACTA, INTRODUZCA:**  
 1. ORIGINAL EN EL SOBRE DEL EXPEDIENTE DE LA ELECCIÓN PARA EL AYUNTAMIENTO;  
 2. PRIMERA COPIA EN LA BOLSA PREP;  
 3. SEGUNDA COPIA EN LA BOLSA QUE VA POR FUERA DEL PAQUETE ELECTORAL PARA EL CONSEJO MUNICIPAL;  
 4. COPIA LEGIBLE A LAS Y LOS REPRESENTANTES DE LOS PARTIDOS POLÍTICOS Y DE CANDIDATURAS INDEPENDIENTES PRESENTES, SEGÚN EL ORDEN DE REGISTRO.  
 EN CASO DE QUE ALGUNA O ALGÚN REPRESENTANTE DE PARTIDO POLÍTICO O DE CANDIDATURA INDEPENDIENTE, SOLICITE TOMAR UNA FOTOGRAFÍA DEL ORIGINAL DEL ACTA, USTED DEBE PERMITIRSELO.

**DESTINO: ORIGINAL PARA EL SOBRE DE EXPEDIENTE DE CASILLA DE LA ELECCIÓN PARA EL AYUNTAMIENTO.**

Pegue aquí la etiqueta con el código QR



PROCESO ELECTORAL LOCAL 2020-2021

### ACTA DE ESCRUTINIO Y CÓMPUTO DE CASILLA DE LA ELECCIÓN PARA EL AYUNTAMIENTO

SE LEVANTA LA PRESENTE ACTA CON FUNDAMENTO EN LOS ARTÍCULOS 152; 186; 187; 195; 197 A 201; 321; PÁRRAFO PRIMERO, FRACCIÓN V DEL CÓDIGO ELECTORAL DEL ESTADO DE MICHOACÁN DE OCAMPO; 82; PÁRRAFOS 1 Y 2; 84; 86; PÁRRAFO 1, INCISOS A), D) Y E); 87; 253; 259 AL 261; 279; PÁRRAFO 4; 287 AL 296; DE LA LEY GENERAL DE INSTITUCIONES Y PROCEDIMIENTOS ELECTORALES; 150, PÁRRAFO 1, INCISO A); 163; PÁRRAFOS 1 Y 2; Y ANEXO 4.1, APARTADO A, NUMERAL 1 DEL REGLAMENTO DE ELECCIONES.

AL CONCLUIR EL LLENADO DEL CUADERNILLO, INICIE EL LLENADO DEL ACTA DE ESCRUTINIO Y CÓMPUTO, UTILICE UN BOLÍGRAFO DE TINTA NEGRA PARA EL LLENADO DEL ACTA, ASEGÚRESE QUE TODAS LAS COPIAS SEAN LEGIBLES Y ATIENDA LAS RECOMENDACIONES.

#### 1 DATOS DE LA CASILLA. Copie y anote la información de su nombramiento.

ENTIDAD FEDERATIVA: Michoacán DISTRITO ELECTORAL LOCAL: 01

MUNICIPIO: El Tequesquite

TIPO DE CASILLA			
CENTRAL	EXTRA CENTRAL	EXTRA LOCAL	EXTRA LOCAL
<input checked="" type="checkbox"/>	<input type="checkbox"/>	<input type="checkbox"/>	<input type="checkbox"/>

SECCIÓN: 2385  
(Con número)

LA CASILLA SE INSTALÓ EN: El Tequesquite, Calle La Laguna s/n  
(Escriba la calle, número, colonia, localidad o lugar)

#### 2 BOLETAS SOBREVIVIENTES DE LA ELECCIÓN PARA EL AYUNTAMIENTO. Escriba el total de boletas no usadas, que se cancelaron con dos líneas diagonales. Copie esta cantidad del apartado 2 del cuADERNILLO.

Doscientos setenta y cuatro cinco 275  
(Con letra) (Con número)

#### 3 PERSONAS QUE VOTARON. Escriba el total de marcas de "VOTO 2021" de la lista nominal de electores y de las personas que votaron con su sentencia del Tribunal Electoral. Copie esta cantidad del apartado 3 inciso c del cuADERNILLO.

Doscientos ochenta y ocho 288  
(Con letra) (Con número)

#### 4 REPRESENTANTES DE PARTIDOS POLÍTICOS Y DE CANDIDATURA INDEPENDIENTE QUE VOTARON EN LA CASILLA. Escriba el total de marcas de "VOTO 2021" de la relación de representantes de partidos políticos y de candidaturas independientes ante la mesa directiva de casilla. Copie esta cantidad del apartado 4 del cuADERNILLO.

Uno 001  
(Con letra) (Con número)

#### 5 TOTAL DE PERSONAS QUE VOTARON Y REPRESENTANTES. Escriba la suma de 3 y 4. Copie esta cantidad del apartado 5 del cuADERNILLO.

Doscientos ochenta y nueve 289  
(Con letra) (Con número)

#### 6 RESULTADOS DE LA VOTACIÓN DE LA ELECCIÓN PARA EL AYUNTAMIENTO. Escriba los votos para cada partido político, candidatura independiente, coalición, candidatura común, candidatura no registrada y votos nulos; súmelos y escriba el resultado en TOTAL. En caso de no recibir votos para algún partido político, candidatura independiente, coalición, candidatura común o candidatura no registrada, escriba ceros. Copie estas cantidades del apartado 6 del cuADERNILLO.

PARTIDO, COALICIÓN O CANDIDATO/A	RESULTADOS DE LA VOTACIÓN DE LA ELECCIÓN PARA EL AYUNTAMIENTO (Con letra)	(Con número)
	Nueve	0,09
	Cuatro	0,04
	Quince	0,15
	Uno	0,01
	Cuarenta y cuatro	0,44
morena	Cincuenta y siete	0,57
	Cientotrenta y siete	1,37
	Quince	0,15
<b>Coalición</b>	Escriba aquí sólo el número de boletas que tienen marcados los emblemas de los partidos de la coalición indicada.	
morena		0,03
<b>Candidatura Común</b>	Escriba aquí sólo el número de boletas que tienen marcados los emblemas de los partidos de la candidatura común indicada.	
		0,00
CANDIDATOS/AS NO REGISTRADOS/AS		0,00
VOTOS NULOS		0,04
<b>TOTAL</b>		2,89

#### 7 TOTAL DE VOTOS DE LA ELECCIÓN PARA EL AYUNTAMIENTO SACADOS DE TODAS LAS URNAS. Escriba el total de votos de la votación para el Ayuntamiento que se sacaron de todas las urnas. Copie esta cantidad del apartado 7 del cuADERNILLO.

Doscientos ochenta y nueve 289  
(Con letra) (Con número)

#### 8 COMPARATIVO DEL TOTAL DE PERSONAS QUE VOTARON Y EL TOTAL DE VOTOS DE AYUNTAMIENTO SACADOS DE TODAS LAS URNAS. ¿Es igual el número total de personas y representantes que votaron del apartado 5, con el total de votos sacados de todas las urnas del apartado 7? Copie esta respuesta del apartado 8 del cuADERNILLO. NO (Marque con "X")

#### 9 COMPARATIVO DEL TOTAL DE VOTOS DE AYUNTAMIENTO SACADOS DE TODAS LAS URNAS Y EL TOTAL DE RESULTADOS DE LA VOTACIÓN. ¿Es igual el total de votos sacados de todas las urnas, del apartado 7, con el TOTAL de la votación? Copie esta respuesta del apartado 9 del cuADERNILLO. NO (Marque con "X")

#### 10 ¿SE PRESENTARON INCIDENTES DURANTE EL ESCRUTINIO Y CÓMPUTO DE ESTA ELECCIÓN? SÍ NO (Marque con "X")

DESCRIBA BREVEMENTE

EN SU CASO, SE ESCRIBIERON EN \_\_\_\_\_ HOJA(S) DE INCIDENTES, MISMA(S) QUE SE ANEXA(N) A LA PRESENTE ACTA. (Con número)

#### 11 MESA DIRECTIVA DE CASILLA. Escriba los nombres de las y los funcionarios de casilla presentes y asegúrese que firmen en su totalidad.

CARGO	NOMBRE COMPLETO	FIRMA
PRESIDENTE/A	Fátima Vojairo Dueñas Cuellar	Fátima Cuellar
1er. SECRETARIO/A	Jennifer Aleidy Vega Linares	Jennifer Vega
2o. SECRETARIO/A	Jesenia Martínez Ortega	Jesenia
1er. ESCRUTADOR/A	Gabriel Alejandro Contreras	Gabriel C.
2o. ESCRUTADOR/A	Ernesto Rico Sierra	Ernesto
3er. ESCRUTADOR/A		

#### 12 REPRESENTANTES DE PARTIDOS POLÍTICOS Y DE CANDIDATURAS INDEPENDIENTES. Escriba los nombres de las y los representantes de partidos políticos y de candidaturas independientes presentes, marque con "X" si es la o el propietario (P) o suplente (S) y asegúrese que firmen en su totalidad.

PARTIDO O CANDIDATURA	NOMBRE COMPLETO	Marque con "X" si firmó BAJO protesta		FIRMA	Marque con "X" si no firmó POR INCIDENTE O ABANDONO
		P	S		
	Salvador Hd-z A.	X		Salvador H.A.	X
	Ana Rosa Morales Ramírez	X		Ana Rosa Morales Ramírez	X
	Fátima Selena p.g.	X		Fátima p.g.	X
	Yenny Deyra Parra E.			Yenny Deyra Parra E.	X
	M <sup>o</sup> Guadalupe C. R.			M <sup>o</sup> Guadalupe C. R.	X
	David Perceval			David Perceval	X
morena	Ana María López Padilla			Ana María López P.	X
	Hector Barajas R.			Hector Barajas R.	X
	Jorge García Navarro			Jorge García Navarro	X
	Juan H. Montejano G.			Juan H. Montejano G.	X
	Agustín García Vázquez			Agustín García Vázquez	X

#### 13 ESCRITOS DE PROTESTA. En su caso, escriba el número de escritos de protesta en el recuadro del partido político o candidatura independiente que los presentó y métalos en el sobre de expediente de la elección para el Ayuntamiento.

	<input type="checkbox"/>		<input type="checkbox"/>		<input type="checkbox"/>		<input type="checkbox"/>		<input type="checkbox"/>		<input type="checkbox"/>		<input type="checkbox"/>
--	--------------------------	--	--------------------------	--	--------------------------	--	--------------------------	--	--------------------------	--	--------------------------	--	--------------------------

#### 14 UNA VEZ LLENADA Y FIRMADA EL ACTA, INTRODUZCA:

- ORIGINAL EN EL SOBRE DEL EXPEDIENTE DE LA ELECCIÓN PARA EL AYUNTAMIENTO;
  - PRIMERA COPIA EN LA BOLSA PREP;
  - SEGUNDA COPIA EN LA BOLSA QUE VA POR FUERA DEL PAQUETE ELECTORAL PARA EL CONSEJO MUNICIPAL;
  - COPIA LEGIBLE A LAS Y LOS REPRESENTANTES DE LOS PARTIDOS POLÍTICOS Y DE CANDIDATURAS INDEPENDIENTES PRESENTES, SEGÚN EL ORDEN DE REGISTRO.
- EN CASO DE QUE ALGUNA O ALGUN REPRESENTANTE DE PARTIDO POLÍTICO O DE CANDIDATURA INDEPENDIENTE, SOLICITE TOMAR UNA FOTOGRAFÍA DEL ORIGINAL DEL ACTA, USTED DEBE PERMITÍRSELO.

**DESTINO: ORIGINAL PARA EL SOBRE DE EXPEDIENTE DE CASILLA DE LA ELECCIÓN PARA EL AYUNTAMIENTO.**

Pegue aquí la etiqueta con el código QR



PROCESO ELECTORAL LOCAL 2020-2021

### ACTA DE ESCRUTINIO Y CÓMPUTO DE CASILLA DE LA ELECCIÓN PARA EL AYUNTAMIENTO

SE LEVANTA LA PRESENTE ACTA CON FUNDAMENTO EN LOS ARTICULOS 152; 186; 187; 195; 197 A 201; 321, PÁRRAFO PRIMERO, FRACCIÓN V DEL CÓDIGO ELECTORAL DEL ESTADO DE MICHOACÁN DE OCAMPO; 82, PÁRRAFOS 1 Y 2; 84; 86, PÁRRAFO 1, INCISOS A), D) Y E); 87; 253; 259 AL 261; 279, PÁRRAFO 4; 287 AL 296; DE LA LEY GENERAL DE INSTITUCIONES Y PROCEDIMIENTOS ELECTORALES; 150, PÁRRAFO 1, INCISO A); 163, PÁRRAFOS 1 Y 2; Y ANEXO 4.1, APARTADO A, NUMERAL 1 DEL REGLAMENTO DE ELECCIONES.

AL CONCLUIR EL LLENADO DEL CUADERNILLO, INICIE EL LLENADO DEL ACTA DE ESCRUTINIO Y CÓMPUTO, UTILICE UN BOLIÓGRAFO DE TINTA NEGRA PARA EL LLENADO DEL ACTA, ASEGÚRESE QUE TODAS LAS COPIAS SEAN LEGIBLES Y ATIENDA LAS RECOMENDACIONES.

**1 DATOS DE LA CASILLA.** Copie y anote la información de su nombramiento.

ENTIDAD FEDERATIVA: Yucatec DISTRITO ELECTORAL LOCAL: \_\_\_\_\_

MUNICIPIO: El Tokesquite

TIPO DE CASILLA			
<input type="checkbox"/> BÁSICA	<input checked="" type="checkbox"/> COALICIÓN	<input type="checkbox"/> ESTAB. COORDINADA	<input type="checkbox"/> COORDINACIÓN
SECCIÓN: <u>2385</u>	Marque con X	Escriba el número	Escriba el número

LA CASILLA SE INSTALÓ EN: El Tokesquite, La Laguna  
*(Escriba la calle, número, colonia, localidad o lugar)*

**2 BOLETAS SOBRLANTES DE LA ELECCIÓN PARA EL AYUNTAMIENTO.** Escriba el total de boletas no usadas, que se cancelaron con dos líneas diagonales. Copie esta cantidad del apartado 2 del cuadernillo.

Doscientas cuarenta y ocho 248  
*(Con letra) (Con número)*

**3 PERSONAS QUE VOTARON.** Escriba el total de marcas de "VOT0 2021" de la lista nominal de electores y de las personas que votaron con su sentencia del Tribunal Electoral. Copie esta cantidad del apartado 3 inciso d del cuadernillo.

Trescientos siete 307  
*(Con letra) (Con número)*

**4 REPRESENTANTES DE PARTIDOS POLÍTICOS Y DE CANDIDATURA INDEPENDIENTE QUE VOTARON EN LA CASILLA.** Escriba el total de marcas de "VOT0 2021" de la relación de representantes de partidos políticos y de candidaturas independientes ante la mesa directiva de casilla. Copie esta cantidad del apartado 4 del cuadernillo.

Nueve 009  
*(Con letra) (Con número)*

**5 TOTAL DE PERSONAS QUE VOTARON Y REPRESENTANTES.** Escriba la suma de 3 y 4. Copie esta cantidad del apartado 5 del cuadernillo.

Trescientos diez y seis 316  
*(Con letra) (Con número)*

**6 RESULTADOS DE LA VOTACIÓN DE LA ELECCIÓN PARA EL AYUNTAMIENTO** Escriba los votos para cada partido político, candidatura independiente, coalición, candidatura común, candidatura no registrada y votos nulos; súmelos y escriba el resultado en TOTAL. En caso de no recibir votos para algún partido político, candidatura independiente, coalición, candidatura común o candidatura no registrada, escriba ceros. Copie estas cantidades del apartado 6 del cuadernillo.

PARTIDO, COALICIÓN O CANDIDATO/A	RESULTADOS DE LA VOTACIÓN DE LA ELECCIÓN PARA EL AYUNTAMIENTO <i>(Con letra)</i>	<i>(Con número)</i>
	Treinta y siete	0,37
	Tres	0,03
	Nueve	0,09
	Uno	0,01
	Treinta y seis	0,36
morena	Cincuenta y ocho	0,58
	Ciento treinta y cinco	1,35
	Veintisiete	0,27
Coalición	<i>Escriba aquí sólo el número de boletas que tienen marcados los emblemas de los partidos de la coalición indicada.</i>	
PT morena	Das	0,02
Candidatura Común	<i>Escriba aquí sólo el número de boletas que tienen marcados los emblemas de los partidos de la candidatura común indicada.</i>	
	Cero	0,00
CANDIDATOS/AS NO REGISTRADOS/AS	Cero	0,00
VOTOS NULOS	Ocho	0,08
<b>TOTAL</b>	<b>Trescientos diez y seis</b>	<b>3,16</b>

**7 TOTAL DE VOTOS DE LA ELECCIÓN PARA EL AYUNTAMIENTO SACADOS DE TODAS LAS URNAS.** Escriba el total de votos de la elección para el Ayuntamiento que se sacaron de todas las urnas. Copie esta cantidad del apartado 7 del cuadernillo.

Trescientos diez y seis 316  
*(Con letra) (Con número)*

**8 COMPARATIVO DEL TOTAL DE PERSONAS QUE VOTARON Y EL TOTAL DE VOTOS DE AYUNTAMIENTO SACADOS DE TODAS LAS URNAS.** ¿Es igual el total de personas y representantes que votaron del apartado 5, con el total de votos sacados de todas las urnas del apartado 7? Copie esta respuesta del apartado 8 del cuadernillo.  SI  NO *(Marque con "X")*

**9 COMPARATIVO DEL TOTAL DE VOTOS DE AYUNTAMIENTO SACADOS DE TODAS LAS URNAS Y EL TOTAL DE RESULTADOS DE LA VOTACIÓN.** ¿Es igual el total de votos sacados de todas las urnas, del apartado 7, con el TOTAL de la votación? Copie esta respuesta del apartado 9 del cuadernillo.  SI  NO *(Marque con "X")*

**10 ¿SE PRESENTARON INCIDENTES DURANTE EL ESCRUTINIO Y COMPUTO DE ESTA ELECCIÓN?**  SI  NO *(Marque con "X")* **4**

DESCRIBA BREVEMENTE \_\_\_\_\_

EN SU CASO, SE ESCRIBIERON EN \_\_\_\_\_ HOJA(S) DE INCIDENTES, MISMA(S) QUE SE ANEXA(N) A LA PRESENTE ACTA. *(Con número)*

**11 MESA DIRECTIVA DE CASILLA.** Escriba los nombres de las y los funcionarios de casilla presentes y asegúrese que firmen en su totalidad.

CARGO	NOMBRE COMPLETO	FIRMA
PRESIDENTE/A	Grecia Michelle Miranda Lopez	
1er. SECRETARIO/A	Maria Josefina Landeros	
2o. SECRETARIO/A	Jorge Luis Navarro Montero	
1er. ESCRUTADOR/A	Roberto Cuelar	
2o. ESCRUTADOR/A	José Ramirez	
3er. ESCRUTADOR/A	Armando L. Cuelar	

**12 REPRESENTANTES DE PARTIDOS POLÍTICOS Y DE CANDIDATURAS INDEPENDIENTES.** Escriba los nombres de las y los representantes de partidos políticos y de candidaturas independientes presentes, marque con "X" si es la o el propietario (P) o suplente (S) y asegúrese que firmen en su totalidad.

PARTIDO O CANDIDATURA	NOMBRE COMPLETO	Marque con "X" SI FIRMÓ COMO:		FIRMA	Marque con "X" SI NO FIRMÓ POR NECESIDAD O ABANDONO
		P	S		
	Francys Abel Solis P.				X
	Marta Angelica A. F.				X
	Yaritzy Deyra Romo E				X
	Celia Lopez Vazquez				X
morena	Cristobal Montepino Rico				X
	Sania Montejano Lopez				X
	Ofelia Cortes Avalos				X
	Sandra Benigno Morillo				X
	Aracely Hernandez J.				X

**13 ESCRITOS DE PROTESTA.** En su caso, escriba el número de escritos de protesta en el recuadro del partido político o candidatura independiente que los presentó y méталos en el sobre de expediente de la elección para el Ayuntamiento.

	<input type="text"/>		<input type="text"/>		<input type="text"/>		<input type="text"/>		<input type="text"/>	morena	<input type="text"/>		<input type="text"/>		<input type="text"/>
--	----------------------	--	----------------------	--	----------------------	--	----------------------	--	----------------------	--------	----------------------	--	----------------------	--	----------------------

- 14 UNA VEZ LLENADA Y FIRMADA EL ACTA, INTRODUZCA:**
- ORIGINAL EN EL SOBRE DEL EXPEDIENTE DE LA ELECCIÓN PARA EL AYUNTAMIENTO;
  - PRIMERA COPIA EN LA BOLSA PREP;
  - SEGUNDA COPIA EN LA BOLSA QUE VA POR FUERA DEL PAQUETE ELECTORAL PARA EL CONSEJO MUNICIPAL;
  - COPIA LEGIBLE A LAS Y LOS REPRESENTANTES DE LOS PARTIDOS POLÍTICOS Y DE CANDIDATURAS INDEPENDIENTES PRESENTES, SEGÚN EL ORDEN DE REGISTRO.
- EN CASO DE QUE ALGUNA O ALGÚN REPRESENTANTE DE PARTIDO POLÍTICO O DE CANDIDATURA INDEPENDIENTE, SOLICITE TOMAR UNA FOTOGRAFÍA DEL ORIGINAL DEL ACTA, USTED DEBE PERMITIRSELO.

**DESTINO: ORIGINAL PARA EL SOBRE DE EXPEDIENTE DE CASILLA DE LA ELECCIÓN PARA EL AYUNTAMIENTO.**

Pegue aquí la etiqueta con el código QR



PROCESO ELECTORAL LOCAL 2020-2021

**ACTA DE ESCRUTINIO Y CÓMPUTO DE CASILLA DE LA ELECCIÓN PARA EL AYUNTAMIENTO**

SE LEVANTA LA PRESENTE ACTA CON FUNDAMENTO EN LOS ARTÍCULOS 152; 186; 187; 195, 197 A 201; 321, PÁRRAFO PRIMERO, FRACCIÓN Y DEL CÓDIGO ELECTORAL DEL ESTADO DE MICHOACÁN DE OCAMPO; 82, PÁRRAFOS 1 Y 2; 84; 86, PÁRRAFO 1, INCISOS A), D) Y E); 87; 253; 259 AL 261; 279, PÁRRAFO 4; 287 AL 296; DE LA LEY GENERAL DE INSTITUCIONES Y PROCEDIMIENTOS ELECTORALES; 150, PÁRRAFO 1, INCISO A); 163, PÁRRAFOS 1 Y 2; Y ANEXO 4.1, APARTADO A, NUMERAL 1 DEL REGLAMENTO DE ELECCIONES.

AL CONCLUIR EL LLENADO DEL CUADERNILLO, INICIE EL LLENADO DEL ACTA DE ESCRUTINIO Y CÓMPUTO, UTILICE UN BOLÍGRAFO DE TINTA NEGRA PARA EL LLENADO DEL ACTA, ASEGÚRESE QUE TODAS LAS COPIAS SEAN LEGIBLES Y ATIENDA LAS RECOMENDACIONES.

**1 DATOS DE LA CASILLA. Copie y anote la información de su nombramiento.**

ENTIDAD FEDERATIVA: Michoacán DISTRITO ELECTORAL LOCAL: 01  
 MUNICIPIO: Vurecuaro  
 SECCIÓN: 2386 (Con número)

TIPO DE CASILLA			
<input type="checkbox"/> BAGA	<input type="checkbox"/> CASILLA	<input type="checkbox"/> EXTRA	<input type="checkbox"/> COMUNITARIA
<input type="checkbox"/> MARCHA	<input type="checkbox"/> ESCRIBIR EL NÚMERO	<input type="checkbox"/> ESCRIBIR EL NÚMERO	<input type="checkbox"/> ESCRIBIR EL NÚMERO

LA CASILLA SE INSTALÓ EN: AU: Lázaro Corderas s/n  
 (Escriba la calle, número, colonia, localidad o lugar)  
El Refugio Plaza Principal

**2 BOLETAS SOBREVIVIENTES DE LA ELECCIÓN PARA EL AYUNTAMIENTO. Escriba el total de boletas no usadas, que se cancelaron con dos líneas diagonales. Copie esta cantidad del apartado 2 del cuADERNILLO.**

Docientos Ochenta y Seis 286  
 (Con letra) (Con número)

**3 PERSONAS QUE VOTARON. Escriba el total de marcas de "VOTO 2021" de la lista nominal de electores y de las personas que votaron con su sentencia del Tribunal Electoral. Copie esta cantidad del apartado 3 inciso 2 del cuADERNILLO.**

Docientos Once 211  
 (Con letra) (Con número)

**4 REPRESENTANTES DE PARTIDOS POLÍTICOS Y DE CANDIDATURA INDEPENDIENTE QUE VOTARON EN LA CASILLA. Escriba el total de marcas de "VOTO 2021" de la relación de representantes de partidos políticos y de candidaturas independientes ante la mesa directiva de casilla. Copie esta cantidad del apartado 4 del cuADERNILLO.**

Tres 003  
 (Con letra) (Con número)

**5 TOTAL DE PERSONAS QUE VOTARON Y REPRESENTANTES. Escriba la suma de 3 y 4. Copie esta cantidad del apartado 5 del cuADERNILLO.**

Docientos Catorce 214  
 (Con letra) (Con número)

**6 RESULTADOS DE LA VOTACIÓN DE LA ELECCIÓN PARA EL AYUNTAMIENTO. Escriba los votos para cada partido político, candidatura independiente, coalición, candidatura común, candidatura no registrada y votos nulos, súmelos y escriba el resultado en TOTAL. En caso de no recibir votos para algún partido político, candidatura independiente, coalición, candidatura común o candidatura no registrada, escriba ceros. Copie estas cantidades del apartado 6 del cuADERNILLO.**

PARTIDO, COALICIÓN O CANDIDATO/A	RESULTADOS DE LA VOTACIÓN PARA EL AYUNTAMIENTO (Con letra)	(Con número)
	Cinco	0,0,5
	Seis	0,0,6
	Quince	0,1,5
	Dos	0,0,2
	Treinta y Nueve	0,3,9
	Ventinueve	0,2,9
	Ciento Cinco	1,0,5
	Nueve	0,0,9
Coalición <u>PT morena</u> Escriba aquí sólo el número de boletas que tienen marcados los emblemas de los partidos de la coalición indicada. <u>0,0,0</u>		
Candidatura Común <u>PRD PUS</u> Escriba aquí sólo el número de boletas que tienen marcados los emblemas de los partidos de la candidatura común indicada. <u>0,0,0</u>		
CANDIDATOS/AS NO REGISTRADOS/AS <u>0,0,0</u>		
VOTOS NULOS <u>Cuatro</u> <u>0,0,4</u>		
<b>TOTAL</b> <u>Docientos Catorce</u> <u>214</u>		

**7 TOTAL DE VOTOS DE LA ELECCIÓN PARA EL AYUNTAMIENTO SACADOS DE TODAS LAS URNAS. Escriba el total de votos de la elección para el Ayuntamiento que se sacaron de todas las urnas. Copie esta cantidad del apartado 7 del cuADERNILLO.**

Docientos Catorce 214  
 (Con letra) (Con número)

**8 COMPARATIVO DEL TOTAL DE PERSONAS QUE VOTARON Y EL TOTAL DE VOTOS DE AYUNTAMIENTO SACADOS DE TODAS LAS URNAS. ¿Es igual el número total de personas y representantes que votaron del apartado 5, con el total de votos sacados de todas las urnas del apartado 7? Copie esta respuesta del apartado 8 del cuADERNILLO.**

SI  NO  
 (Marque con "X")

**9 COMPARATIVO DEL TOTAL DE VOTOS DE AYUNTAMIENTO SACADOS DE TODAS LAS URNAS Y EL TOTAL DE RESULTADOS DE LA VOTACIÓN. ¿Es igual el total de votos sacados de todas las urnas, del apartado 7, con el TOTAL de la votación? Copie esta respuesta del apartado 9 del cuADERNILLO.**

SI  NO  
 (Marque con "X")

**10 ¿SE PRESENTARON INCIDENTES DURANTE EL ESCRUTINIO Y CÓMPUTO DE ESTA ELECCIÓN?  SI  NO (Marque con "X")**

DESCRIBA BREVEMENTE \_\_\_\_\_  
 EN SU CASO, SE ESCRIBIERON EN \_\_\_\_\_ HOJA(S) DE INCIDENTES, MISMA(S) QUE SE ANEXA(N) A LA PRESENTE ACTA. (Con número)

**11 MESA DIRECTIVA DE CASILLA. Escriba los nombres de las y los funcionarios de casilla presentes y asegúrese que firmen en su totalidad.**

CARGO	NOMBRE COMPLETO	FIRMA
PRESIDENTE/A	<u>Miguel Cervantes C</u>	
1er. SECRETARIO/A	<u>Manuel Alvarado Salas</u>	
2o. SECRETARIO/A	<u>Diana Alvarado Salas</u>	<u>Diana Alvarado</u>
1er. ESCRUTADOR/A	<u>Dr. Gabriel Madrigal Pde</u>	
2o. ESCRUTADOR/A	<u>Mercedes Cervantes Garcia</u>	
3er. ESCRUTADOR/A	<u>Mayra Rodriguez Rodriguez</u>	

**12 REPRESENTANTES DE PARTIDOS POLÍTICOS Y DE CANDIDATURAS INDEPENDIENTES. Escriba los nombres de las y los representantes de partidos políticos y de candidaturas independientes presentes, marque con "X" si es la o el propietario (P) o suplente (S) y asegúrese que firmen en su totalidad.**

PARTIDO O CANDIDATURA	NOMBRE COMPLETO	Marque con "X" P S	FIRMA	Marque con "X" SI FIRMO BALÓ PROTESTA	Marque con "X" SI NO FIRMO POR NEGATIVO O ABANDONO
	<u>Jesus castillo Regalado</u>				
	<u>Navia De Jesús Castillo A.</u>				
	<u>Roselio A. Arellano</u>				
	<u>José Guadalupe Carr</u>		<u>Miriam M.G.</u>		
	<u>Miriam Madrigal G.</u>		<u>Miriam M.G.</u>		
	<u>ZORIO RODRIGUEZ</u>		<u>CARLOS NUÑE</u>		

**13 ESCRITOS DE PROTESTA. En su caso, escriba el número de escritos de protesta en el recuadro del partido político o candidatura independiente que los presentó y métealos en el sobre de expediente de la elección para el Ayuntamiento.**

	<input type="checkbox"/>		<input type="checkbox"/>		<input type="checkbox"/>		<input type="checkbox"/>		<input type="checkbox"/>		<input type="checkbox"/>		<input type="checkbox"/>		<input type="checkbox"/>
--	--------------------------	--	--------------------------	--	--------------------------	--	--------------------------	--	--------------------------	--	--------------------------	--	--------------------------	--	--------------------------

- 14 UNA VEZ LLENADA Y FIRMADA EL ACTA, INTRODUZCA:**
1. ORIGINAL EN EL SOBRE DEL EXPEDIENTE DE LA ELECCIÓN PARA EL AYUNTAMIENTO;
  2. PRIMERA COPIA EN LA BOLSA PREP;
  3. SEGUNDA COPIA EN LA BOLSA QUE VA POR FUERA DEL PAQUETE ELECTORAL PARA EL CONSEJO MUNICIPAL;
  4. COPIA LEGIBLE A LAS Y LOS REPRESENTANTES DE LOS PARTIDOS POLÍTICOS Y DE CANDIDATURAS INDEPENDIENTES PRESENTES, SEGUN EL ORDEN DE REGISTRO.
- EN CASO DE QUE ALGUNA O ALGUN REPRESENTANTE DE PARTIDO POLÍTICO O DE CANDIDATURA INDEPENDIENTE, SOLICITE TOMAR UNA FOTOGRAFÍA DEL ORIGINAL DEL ACTA, USTED DEBE PERMITIRSELO.

**DESTINO: ORIGINAL PARA EL SOBRE DE EXPEDIENTE DE CASILLA DE LA ELECCIÓN PARA EL AYUNTAMIENTO.**

Pegue aquí la etiqueta  
con el código QR



PROCESO ELECTORAL  
LOCAL 2020-2021

### ACTA DE ESCRUTINIO Y CÓMPUTO DE CASILLA DE LA ELECCIÓN PARA EL AYUNTAMIENTO

SE LEVANTA LA PRESENTE ACTA CON FUNDAMENTO EN LOS ARTÍCULOS 152; 186; 187; 195; 197 A 201; 321, PÁRRAFO PRIMERO, FRACCIÓN V DEL CÓDIGO ELECTORAL DEL ESTADO DE MICHOACÁN DE OCAMPO; 82, PÁRRAFOS 1 Y 2; 84; 86, PÁRRAFO 1, INCISOS A), D) Y E); 87; 253; 259 AL 261; 279, PÁRRAFO 4; 287 AL 296; DE LA LET GENERAL DE INSTITUCIONES Y PROCEDIMIENTOS ELECTORALES; 150, PÁRRAFO 1, INCISO A); 163, PÁRRAFOS 1 Y 2; Y ANEXO 4.1, APARTADO A, NUMERAL 1 DEL REGLAMENTO DE ELECCIONES.

AL CONCLUIR EL LLENADO DEL CUADERNILLO, INICIE EL LLENADO DEL ACTA DE ESCRUTINIO Y CÓMPUTO, UTILICE UN BOLÍGRAFO DE TINTA NEGRA PARA EL LLENADO DEL ACTA, ASEGÚRESE QUE TODAS LAS COPIAS SEAN LEGIBLES Y ATIENDA LAS RECOMENDACIONES.

**1 DATOS DE LA CASILLA.** Copie y anote la información de su nombramiento.

ENTIDAD FEDERATIVA: Michoacán DISTRITO ELECTORAL LOCAL: 01

MUNICIPIO: Purepeño

TIPO DE CASILLA			
BÁSICA	CONTIGUA	EXTRAJERARQUICAL	EXTRAJERARQUICAL
<input type="checkbox"/>	<input checked="" type="checkbox"/>	<input type="checkbox"/>	<input type="checkbox"/>

SECCIÓN: 2386  
(Con número)

LA CASILLA SE INSTALÓ EN: Avenida Tazayo Cardenas  
(Escriba la calle, número, colonia, localidad o lugar)

**2 BOLETAS SOBREVIVIENTES DE LA ELECCIÓN PARA EL AYUNTAMIENTO.** Escriba el total de boletas no usadas, que se cancelaron con dos líneas diagonales. Copie esta cantidad del apartado 2 del cuadernillo.

NOCIENTOS CUARENTA Y TRES 243  
(Con letra) (Con número)

**3 PERSONAS QUE VOTARON.** Escriba el total de marcas de "VOTÓ 2021" de la lista nominal de electores y de las personas que votaron con su sentencia del Tribunal Electoral. Copie esta cantidad del apartado 3 inciso c del cuadernillo.

(Con letra) (Con número)

**4 REPRESENTANTES DE PARTIDOS POLÍTICOS Y DE CANDIDATURA INDEPENDIENTE QUE VOTARON EN LA CASILLA.** Escriba el total de marcas de "VOTÓ 2021" de la relación de representantes de partidos políticos y de candidaturas independientes ante la mesa directiva de casilla. Copie esta cantidad del apartado 4 del cuadernillo.

(Con letra) (Con número)

**5 TOTAL DE PERSONAS QUE VOTARON Y REPRESENTANTES.** Escriba la suma de 3 y 4. Copie esta cantidad del apartado 5 del cuadernillo.

(Con letra) (Con número)

**6 RESULTADOS DE LA VOTACIÓN DE LA ELECCIÓN PARA EL AYUNTAMIENTO** Escriba los votos para cada partido político, candidatura independiente, coalición, candidatura común, candidatura no registrada y votos nulos, súmelos y escriba el resultado en TOTAL. En caso de no recibir votos para algún partido político, candidatura independiente, coalición, candidatura común o candidatura no registrada, escriba ceros. Copie estas cantidades del apartado 6 del cuadernillo.

PARTIDO, COALICIÓN O CANDIDATO/A	RESULTADOS DE LA VOTACIÓN DE LA ELECCIÓN PARA EL AYUNTAMIENTO (Con letra)	(Con número)
	Nueve	0,09
	Cinco	0,05
	Siete	0,07
	Tres	0,03
	treinta y siete	0,37
morena	Veinte y siete	0,27
	Ciento veinte y ocho	1,28
	Veinte y uno	0,21
<b>Coalición</b>	Escriba aquí solo el número de boletas que tienen marcados los emblemas de los partidos de la coalición indicado.	
<b>morena</b>	Uno	0,01
<b>Candidatura común</b>	Escriba aquí solo el número de boletas que tienen marcados los emblemas de los partidos de la candidatura común indicado.	
	Uno	0,01
CANDIDATOS/AS NO REGISTRADOS/AS		0,00
VOTOS NULOS	Cuatro	0,04
<b>TOTAL</b>		<b>243</b>

**7 TOTAL DE VOTOS DE LA ELECCIÓN PARA EL AYUNTAMIENTO SACADOS DE TODAS LAS URNAS.** Escriba el total de votos de la elección para el Ayuntamiento que se sacaron de todas las urnas. Copie esta cantidad del apartado 7 del cuadernillo.

NOCIENTOS CUARENTA Y TRES 243  
(Con letra) (Con número)

**8 COMPARATIVO DEL TOTAL DE PERSONAS QUE VOTARON Y EL TOTAL DE VOTOS DE AYUNTAMIENTO SACADOS DE TODAS LAS URNAS.** ¿Es igual el número total de personas y representantes que votaron del apartado 5, con el total de votos sacados de todas las urnas del apartado 7? Copie esta respuesta del apartado 8 del cuadernillo.  SI  NO (Marque con "X")

**9 COMPARATIVO DEL TOTAL DE VOTOS DE AYUNTAMIENTO SACADOS DE TODAS LAS URNAS Y EL TOTAL DE RESULTADOS DE LA VOTACIÓN.** ¿Es igual el total de votos sacados de todas las urnas, del apartado 7, con el TOTAL de la votación? Copie esta respuesta del apartado 9 del cuadernillo.  SI  NO (Marque con "X")

**10 ¿SE PRESENTARON INCIDENTES DURANTE EL ESCRUTINIO Y CÓMPUTO DE ESTA ELECCIÓN?**  SI  NO (Marque con "X")

DESCRIBA BREVEMENTE

EN SU CASO, SE ESCRIBIERON EN \_\_\_\_\_ HOJA(S) DE INCIDENTES, MISMA(S) QUE SE ANEXA(N) A LA PRESENTE ACTA. (Con número)

**11 MESA DIRECTIVA DE CASILLA.** Escriba los nombres de las y los funcionarios de casilla presentes y asegúrese que firmen en su totalidad.

CARGO	NOMBRE COMPLETO	FIRMA
PRESIDENTE/A	Ang Angeles Arredondo C.	
1er. SECRETARIO/A	Karina Rodriguez Cervantes	Karina R.C.
2o. SECRETARIO/A	MA Gabriela Cruz	MA Gabriela Cruz
1er. ESCRUTADOR/A	JUAN SANCHEZ S.	JUAN SANCHEZ S.
2o. ESCRUTADOR/A	Agustin Castillo Lopez	Agustin C.L.
3er. ESCRUTADOR/A	Angelica Cervantes	Angelica

**12 REPRESENTANTES DE PARTIDOS POLÍTICOS Y DE CANDIDATURAS INDEPENDIENTES.** Escriba los nombres de las y los representantes de partidos políticos y de candidaturas independientes presentes, marque con "X" si es la o el propietario (P) o suplente (S) y asegúrese que firmen en su totalidad.

PARTIDO O CANDIDATURA	NOMBRE COMPLETO	Marque con "X" si es P o S	FIRMA	Marque con "X" si firmo solo	Marque con "X" si no firmo por negligencia o abandono
	MARTHA ISSELAVIÇA P.	<input type="checkbox"/>		<input type="checkbox"/>	<input type="checkbox"/>
	Leonardo Garcia N	<input type="checkbox"/>		<input type="checkbox"/>	<input type="checkbox"/>
	Marie Trinidad Rodriguez	<input type="checkbox"/>		<input type="checkbox"/>	<input type="checkbox"/>
	Josefina Rodriguez	<input type="checkbox"/>		<input type="checkbox"/>	<input type="checkbox"/>
	Juan Ramon Castilla	<input type="checkbox"/>		<input type="checkbox"/>	<input type="checkbox"/>
morena	Mary Cruz L. ce a castillo	<input type="checkbox"/>	Mary Cruz L.C.	<input type="checkbox"/>	<input type="checkbox"/>
	Rosa Castillo Rodriguez	<input type="checkbox"/>	Rosa Castillo	<input type="checkbox"/>	<input type="checkbox"/>
	Martha Diaz G.	<input type="checkbox"/>	Martha Diaz G.	<input type="checkbox"/>	<input type="checkbox"/>
	Francisco Jelos Torres	<input type="checkbox"/>		<input type="checkbox"/>	<input type="checkbox"/>

**13 ESCRITOS DE PROTESTA.** En su caso, escriba el número de escritos de protesta en el recuadro del partido político o candidatura independiente que los presentó y méталos en el sobre de expediente de la elección para el Ayuntamiento.

	<input type="checkbox"/>		<input type="checkbox"/>		<input type="checkbox"/>		<input type="checkbox"/>		<input type="checkbox"/>	morena	<input type="checkbox"/>		<input type="checkbox"/>		<input type="checkbox"/>
--	--------------------------	--	--------------------------	--	--------------------------	--	--------------------------	--	--------------------------	--------	--------------------------	--	--------------------------	--	--------------------------

**14 UNA VEZ LLENADA Y FIRMADA EL ACTA, INTRODUZCA:**

- ORIGINAL EN EL SOBRE DEL EXPEDIENTE DE LA ELECCIÓN PARA EL AYUNTAMIENTO;
  - PRIMERA COPIA EN LA BOLSA PREP;
  - SEGUNDA COPIA EN LA BOLSA QUE VA POR FUERA DEL PAQUETE ELECTORAL PARA EL CONSEJO MUNICIPAL;
  - COPIA LEGIBLE A LAS Y LOS REPRESENTANTES DE LOS PARTIDOS POLÍTICOS Y DE CANDIDATURAS INDEPENDIENTES PRESENTES, SEGUN EL ORDEN DE REGISTRO.
- EN CASO DE QUE ALGUNA O ALGUN REPRESENTANTE DE PARTIDO POLITICO O DE CANDIDATURA INDEPENDIENTE, SOLICITE TOMAR UNA FOTOGRAFIA DEL ORIGINAL DEL ACTA, USTED DEBE PERMITIRSELO.

**DESTINO: ORIGINAL PARA EL SOBRE DE EXPEDIENTE DE CASILLA DE LA ELECCIÓN PARA EL AYUNTAMIENTO.**

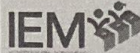

ENTIDAD FEDERATIVA: Michoacán CABECERA MUNICIPAL: Yurécuaro  
 En: Morelia Michoacán (sede alterna) a las 22:57 horas del día 09  
 de junio de 2021, en Calle Bruselas número 118 Colonia Villa Universidad CP 58060  
Morelia, Mich. domicilio de este Consejo Municipal, se reunieron sus miembros en Sesión, para realizar el CÓMPUTO MUNICIPAL de la elección para el AYUNTAMIENTO y toda vez que

procedieron a realizar, conforme a los artículos 152, 207, 208, 209 y 212 del Código Electoral del Estado de Michoacán de Ocampo, el cómputo de la casilla tipo B1 de la Sección 2387 ubicada en: Escuela Primaria Rural Federal Ignacio Zaragoza Av. Revolución s/n Loc. la Joya haciendo constar los siguientes Resultados:

BOLETAS SOBREVIVIENTES Trescientos trece 313  
 (Con letra) (Con número)  
 TOTAL DE VOTOS VÁLIDOS Y NULOS QUE SE ENCUENTRAN EN LAS BOLSAS CORRESPONDIENTES Noventa 90  
 (Con letra) (Con número)

RESULTADOS DE LA VOTACIÓN

PARTIDO, COALICIÓN O CANDIDATURA	(Con letra)	(Con número)
	Tres	3
	Siete	7
	Seis	6
	Cero	0
	Veintisiete	27
morena	Veintidos	22
	Dieciocho	18
	Dos	2
	Uno	1
	Cero	0
CANDIDATOS/AS NO REGISTRADOS/AS	Cero	0
VOTOS NULOS	Cuatro	4
TOTAL	Noventa	90

CONSEJO MUNICIPAL		CONSEJERO/A PRESIDENTE	
NOMBRE COMPLETO	FIRMA	T/S *	
<u>Francisco Dargón Acosta</u>	<u>Francisco Dargón Acosta</u>		
SECRETARIO/A			
NOMBRE COMPLETO	FIRMA	T/S *	
<u>J. Jesús Trejo Monera</u>	<u>J. Jesús Trejo Monera</u>		
CONSEJEROS/AS ELECTORALES			
NOMBRE COMPLETO	FIRMA	P/S *	
<u>Mario Alberto Alvarado Zendejas</u>	<u>Mario Alberto Alvarado Zendejas</u>		P
<u>Carlos Everardo Celler López</u>	<u>Carlos Everardo Celler López</u>		P
<u>Beatriz Sofía García Medina</u>	<u>Beatriz Sofía García Medina</u>		P
<u>Martha Leticia Amigui Gutiérrez</u>	<u>Martha Leticia Amigui Gutiérrez</u>		P

\* P= PROPIETARIO/A, S= SUPLENTE

REPRESENTANTES DE PARTIDOS POLÍTICOS Y DE CANDIDATURAS INDEPENDIENTES

PARTIDO O CANDIDATURA	NOMBRE COMPLETO	FIRMA	P/S *
	<u>Hernán Cortés Rodríguez</u>	<u>Hernán Cortés Rodríguez</u>	
morena	<u>Lenin Martí Martínez Aguirre</u>	<u>Lenin Martí Martínez Aguirre</u>	S

\* P= PROPIETARIO/A, S= SUPLENTE

UNA VEZ LLENADA Y FIRMADA EL ACTUANTE DEL ORIGINAL EN EL EXPEDIENTE DE CÓMPUTO MUNICIPAL CORRESPONDIENTE Y ENTREGUE COPIA A LAS Y LOS REPRESENTANTES DE LOS PARTIDOS POLÍTICOS Y DE CANDIDATURAS INDEPENDIENTES PRESENTES.



ENTIDAD FEDERATIVA: Michoacán CABECERA MUNICIPAL: Yurécuaro  
 En: Mordio Michoacán (Sede alterna) a las 23:07 horas del día 09  
 de junio de 2021, en Calle Basulas número 118 colonia Vello Universidad C.P. 58060  
Mordio Mich domicilio de este Consejo Municipal, se reunieron sus miembros en Sesión, para realizar el CÓMPUTO MUNICIPAL de la elección para el AYUNTAMIENTO y toda vez que

procedieron a realizar, conforme a los artículos 152, 207, 208, 209 y 212 del Código Electoral del Estado de Michoacán de Ocampo, el cómputo de la casilla tipo B1 de la Sección 2388 ubicada en: Escola Primaria Rural Fidel Vicente Guerrero Magral Hidalgo # 1 Los Cerros Colorado C.P. 59264 haciendo constar los siguientes Resultados:

BOLETAS SOBRRANTES Cuatrocientos cincuenta y seis 456  
 (Con letra) (Con número)  
 TOTAL DE VOTOS VÁLIDOS Y NULOS QUE SE ENCUENTRAN EN LAS BOLSAS CORRESPONDIENTES Doscientos cincuenta y dos 252  
 (Con letra) (Con número)

RESULTADOS DE LA VOTACIÓN

PARTIDO, COALICIÓN O CANDIDATO/A	(Con letra)	(Con número)
	Uno	1
	Veinticinco	25
	Cuatro	4
	Dos	2
	Setenta y Seis	76
	Setenta	70
	Cincuenta y Uno	51
	Trece	13
Coalición	Uno	1
Coalición	Uno	1
CANDIDATOS/AS NO REGISTRADOS/AS	Cero	0
VOTOS NULOS	Ocho	8
TOTAL	Doscientos cincuenta y dos	252

CONSEJERO/A PRESIDENTE		CONSEJO MUNICIPAL	
NOMBRE COMPLETO	FIRMA	T/S*	
<u>Araceli Borjas Alvarado</u>	<u>Araceli Borjas Alvarado</u>	<u>T</u>	
SECRETARIO/A			
NOMBRE COMPLETO	FIRMA	T/S*	
<u>J. Jesus Trujano Monera</u>	<u>J. Jesus Trujano Monera</u>	<u>T</u>	
CONSEJEROS/AS ELECTORALES			
NOMBRE COMPLETO	FIRMA	P/S*	
<u>Mario Alberto Alvarado Zendejas</u>	<u>Mario Alberto Alvarado Zendejas</u>	<u>P</u>	
<u>Carlos Everardo Cuellar Lopez</u>	<u>Carlos Everardo Cuellar Lopez</u>	<u>P</u>	
<u>Bartolomé Soberón García Medina</u>	<u>Bartolomé Soberón García Medina</u>	<u>P</u>	
<u>Martha Leticia Amargosa Gutierrez</u>	<u>Martha Leticia Amargosa Gutierrez</u>	<u>P</u>	

\* P= PROPIETARIO/A, S= SUPLENTE

REPRESENTANTES DE PARTIDOS POLÍTICOS Y DE CANDIDATURAS INDEPENDIENTES

PARTIDO O CANDIDATURA	NOMBRE COMPLETO	FIRMA	P/S*
	<u>Hernán Cortés Popino</u>	<u>Hernán Cortés Popino</u>	
	<u>Lenin Martí Martínez Aguirre</u>	<u>Lenin Martí Martínez Aguirre</u>	<u>S</u>

\* P= PROPIETARIO/A, S= SUPLENTE

UNA VEZ LLENADA Y FIRMADA EL ACTUANTE DEBE EL ORIGINAL EN EL EXPEDIENTE DE CÓMPUTO MUNICIPAL CORRESPONDIENTE Y ENTREGUE COPIA A LAS Y LOS REPRESENTANTES DE LOS PARTIDOS POLÍTICOS Y DE CANDIDATURAS INDEPENDIENTES PRESENTES.



CONSEJO MUNICIPAL

ENTIDAD FEDERATIVA: MICHOACÁN  
 ALCABECERA MUNICIPAL: YURECUARÓ  
 n.º: MORELIA MICHOACÁN (SEDE ALTERNA)  
 las 00:49 horas del día 10 de junio de 2021, en BRUSELAS N.º 118  
COLONIA VILLA UNIVERSIDAD, MORELIA MICHOACÁN  
 domicilio del Consejo Municipal \_\_\_\_\_, se reunieron sus integrantes con fundamento en los  
 artículos 152, 207, 208, 209 y 212 del Código Electoral del Estado de Michoacán de Ocampo, y  
 procedieron a realizar el CÓMPUTO MUNICIPAL de la elección para el AYUNTAMIENTO, haciendo  
 constar que 41 casillas fueron aprobadas por este Consejo Municipal para recibir la votación  
41 paquetes fueron recibidos al término de la Jornada Electoral, de los cuales en el pleno del  
 Consejo fueron cotejados los resultados de 41 actas de escrutinio y cómputo contenidas en el  
 expediente de casilla con los resultados que de las mismas obraban en poder del presidente del  
 Consejo, se recontaron 7 paquetes y se resolvió la reserva de \_\_\_\_\_ votos, mientras que  
 n.º \_\_\_\_\_ grupos de trabajo fueron recontados \_\_\_\_\_ paquetes; levantándose el acta  
 correspondiente.

RESULTADOS DE LA VOTACIÓN

TOTAL DE VOTOS EN EL MUNICIPIO

PARTIDO, COALICIÓN O CANDIDATURA	(Con letra)	(Con número)
	Seiscientos cuarenta y uno	641
	doscientos ochenta y cinco	285
	quinientos sesenta	560
	setenta y uno	71
	tresmilsetecientos sesenta y cinco	3,765
	dosmilsetecientos siete	2,707
	dosmil quinientos veinte	2,520
	mil doscientos cincuenta	1,250
	trescientos cincuenta	350
	setenta y tres	73
CANDIDATOS/AS NO REGISTRADOS/AS	diez	10
VOTOS NULOS	doscientos treinta	230
TOTAL	doce mil cuatrocientos sesenta y dos	12,462

DISTRIBUCIÓN FINAL DE VOTOS A PARTIDOS POLÍTICOS Y CANDIDATOS/AS INDEPENDIENTES

PARTIDO O CANDIDATURA	(Con letra)	(Con número)
	seiscientos cuarenta y uno	641
	doscientos ochenta y cinco	285
	setecientos treinta y cinco	735
	setenta y uno	71
	tresmilsetecientos sesenta y cinco	3,765
	dos mil ochocientos ochenta y dos	2,882
	dos mil quinientos veinte	2,520
	mil doscientos cincuenta	1,250
CANDIDATOS/AS NO REGISTRADOS/AS	diez	10
VOTOS NULOS	doscientos treinta	230
VOTACIÓN FINAL	doce mil trescientos ochenta y nueve	12,389

VOTACIÓN FINAL OBTENIDA POR LOS/AS CANDIDATOS/AS

PARTIDO, COALICIÓN O CANDIDATURA	(Con letra)	(Con número)
	novecientos noventa y nueve	999
	tresmil seiscientos diecisiete	3,617
	setenta y uno	71
	tresmil setecientos sesenta y cinco	3,765
	dosmil quinientos veinte	2,520
	mil doscientos cincuenta	1,250
CANDIDATOS/AS NO REGISTRADOS/AS	diez	10
VOTOS NULOS	doscientos treinta	230

CONSEJERO/A PRESIDENTE

NOMBRE COMPLETO	FIRMA	T/S *
Araceli Barajas Alvarado		

\*T= TITULAR, S= SUPLENTE

SECRETARIO/A

NOMBRE COMPLETO	FIRMA	T/S *
J. Jesus Trejo Manares		

\*T= TITULAR, S= SUPLENTE

CONSEJEROS/AS ELECTORALES

NOMBRE COMPLETO	FIRMA	P/S *
Mario Alberto Alvarado Zendeja		P
Carlos Everardo Cuellar Lopez		P
Beatriz Sofia Garcia Medina		P
Martha Leticia Arriaga Gutierrez		P

\*P=PROPIETARIO/A, S=SUPLENTE

REPRESENTANTES DE PARTIDOS POLÍTICOS Y DE CANDIDATURAS INDEPENDIENTES

PARTIDO O CANDIDATURA	NOMBRE COMPLETO	FIRMA	P/S *
	Hernán Cortés Pazillo		
	Jhonatan Jardines Fraire		P

\*P=PROPIETARIO/A, S=SUPLENTE

UNA VEZ LLENADA Y FIRMADA EL ACTA, GUARDE EL ORIGINAL EN EL EXPEDIENTE DE CÓMPUTO MUNICIPAL Y ENTREGUE COPIA A LAS Y LOS REPRESENTANTES DE LOS PARTIDOS POLÍTICOS Y DE CANDIDATURAS INDEPENDIENTES PRESENTES.



Araceli Barajas  
Alvarado

## ACTA DEL CONSEJO MUNICIPAL DE YURÉCUARO MICHOACÁN, RELATIVA A LA DECLARATORIA DE VALIDEZ DE LA ELECCIÓN PARA LA INTEGRACIÓN DEL AYUNTAMIENTO DE DICHO MUNICIPIO, RESPECTO DEL PROCESO ELECTORAL LOCAL ORDINARIO 2020-2021.

### I. Presentación.

Siendo las 04:40 cuatro horas con 40 minutos, del día 10 de junio de 2021, en el Municipio de Morelia Michoacán (sede alterna), reunidos en Sesión Especial de Cómputo, las y los integrantes de este Consejo Municipal, CC. Araceli Barajas Alvarado, Mario Alberto Alvarado Zendejas, Carlos Everardo Cuellar López, Beatriz Sofía García Medina, Martha Leticia Arriaga Gutiérrez se levanta la presente acta circunstanciada en términos de los artículo 53, fracción XIII del Código Electoral del Estado de Michoacán de Ocampo; 93, fracción II del Reglamento Interior del Instituto Electoral de Michoacán y el 82 de los Lineamientos para regular el desarrollo de las sesiones de cómputo para el Proceso Electoral Local Ordinario 2020-2021 y, en su caso, los extraordinarios que deriven; y siendo que ha concluido el procedimiento correspondiente al Cómputo de Elecciones de Ayuntamientos en las 41 casillas que se instalaron en este Municipio, procede que este Consejo Municipal de Yurécuaro emita la declaratoria correspondiente.

En Sesión Especial de 6 de septiembre del 2020, tal como lo dispone el artículo 183 del Código Electoral del Estado de Michoacán de Ocampo, el Consejo General del Instituto Electoral de Michoacán, declaró el inicio del Proceso Electoral Local Ordinario 2020-2021, para las elecciones a la Gubernatura, Diputaciones y Ayuntamientos.

### II. Marco Normativo.

- a) Código Electoral del Estado de Michoacán
- b) Reglamento Interior del Instituto Electoral de Michoacán



Araceli Benítez Alvarado

- c) Lineamientos para regular el desarrollo de las sesiones de cómputo para el Proceso Electoral Ordinario Local 2020-2021 y, en su caso, los extraordinarios que deriven.

### III. Convocatoria para la elección de Ayuntamientos.

En Sesión Extraordinaria Virtual de fecha 2 de enero del 2021 el Consejo General del Instituto Electoral de Michoacán, aprobó mediante acuerdo IEM-CG-03/2021, las convocatorias para las elecciones ordinarias a la gubernatura, diputaciones y ayuntamientos para el Proceso Electoral Local Ordinario 2020-2021 y en su caso las elecciones Extraordinarias que se deriven. Derivado de lo anterior y de conformidad con el artículo 39 de los Lineamientos para el registro de candidaturas postuladas por los partidos políticos, coaliciones, candidaturas comunes y candidaturas independientes, para el Proceso Electoral Local Ordinario 2020-2021 y, en su caso, las elecciones extraordinarias que se deriven del mismo, las sustituciones de candidaturas se resolvieron por el Consejo General de forma individual.

Una vez concluida la etapa en la que el Consejo General sesionó para resolver sobre las sustituciones de registro de candidaturas para la elección de las planillas de Ayuntamientos, dentro de los treinta días anteriores al día de la jornada no hubo modificación alguna las mismas, más allá de aquellas en que por mandato jurisdiccional, tuviesen que realizarse.

### IV. Desarrollo de la Jornada Electoral.

De conformidad con lo dispuesto por el artículo 184, del Código Electoral de Estado de Michoacán de Ocampo, el 6 de junio del 2021, dio inicio la Jornada Electoral a las 08:00 horas para elegir a la Gubernatura, Diputaciones Locales y Ayuntamientos.

Por lo que este Consejo Municipal se instaló en sesión permanente a partir de las



08:00 horas, a efecto de verificar el desarrollo de la Jornada Electoral en todo el municipio.

Se instalaron 41 casillas en tiempo y forma conforme a lo establecido por la ley de la materia, de las 41 casillas que fueron aprobadas. Asimismo, se recibieron los paquetes electorales de 41 mesas directivas de casilla, en tiempo y forma.

Este Consejo Municipal estuvo atento al desarrollo de la Jornada Electoral, destacando los siguientes incidentes de los comicios.

A las 00:30 doce horas 30 minutos del día 07 de junio en el Comité Municipal se presentó el candidato de MORENA el C. Víctor Hugo Miranda Ramírez con dos personas más una de sexo femenina y otro masculino.

02:33 la CAEL del ARE 11 se presentó al comité municipal después de recibir una llamada argumentado que dos vehículos le cerraron el paso, bajando personas que identifico como familiares del candidato de MORENA, tomándole fotos y video y la amenazaron que la iban a denunciar por verla salir de la casilla 2378 donde ella era CAEL espejo.

Con el objeto de resguardar los paquetes con los expedientes electorales, y en cumplimiento a lo dispuesto por los artículos 201, 202 y 204 del Código Electoral del Estado de Michoacán de Ocampo, se tomaron diversas medidas para asegurar su entrega y recepción.

**V. Actividades relacionadas con el Proceso Electoral.**

Desde su instalación hasta el día de hoy este Consejo Municipal, celebró 14 sesiones a las que fueron debidamente convocadas sus integrantes, en dichas sesiones aprobaron los siguientes acuerdos:

Acuerdo del Consejo Municipal Electoral de Yurécuaro del Instituto Electoral de Michoacán, mediante el cual se determina el horario de labores del comité municipal

Martha L. Arriaga G

Araceli Benítez  
Alcancab



Ataracti Bourgeois Alvarado

durante el proceso electoral ordinario local 2020-2021.

Acuerdo del Consejo Municipal Electoral de Yurécuaro del Instituto Electoral de Yurécuaro del Instituto Electoral de Michoacán, mediante el cual se determina los lugares que ocuparan las bodegas electorales para el resguardo de la documentación y materiales electorales de la elecciones durante el proceso electoral ordinario local 2020-2021.

Acuerdo del Consejo Municipal Electoral de Yurécuaro del Instituto Electoral de Michoacán, por medio del cual, se designa a la persona responsable del control de los folios de las boletas electorales que se utilizaran el próximo seis de junio de 2021, día de la Jornada Electoral.

Acuerdo del Consejo Municipal Electoral de Yurécuaro del Instituto Electoral de Michoacán, por medio del cual, se designa al personal que tendrá acceso a la bodega electoral durante el proceso electoral ordinario 2020-2021.

Acuerdo del Consejo Municipal de Yurécuaro Electoral del Instituto Electoral de Michoacán mediante cual se aprueba los espacios para los distintos escenarios de cómputo y recuento de votos, así como la logística y las medidas de seguridad que será utilizada para el resguardo y traslado de los paquetes electorales.

Acuerdo del Consejo Municipal Electoral de Yurécuaro del Instituto Electoral de Michoacán, por medio del cual, se designa a los Supervisores y Capacitadores Electorales Locales (SEL y CAEL), que apoyarán con las tareas de conteo, sellado y agrupamiento de boletas, así como la integración de la documentación para las casillas en este Consejo Municipal del Instituto Electoral de Michoacán.

Acuerdo del Consejo Municipal Electoral de Yurécuaro del Instituto Electoral de Michoacán, por medio del cual, se crea la comisión para llevar a cabo la entrega e intercambio de paquetes y documentación electoral entre el INE y Órgano Desconcentrado, y aprueba al personal que fungirá como enlace de comunicación

Martha L. Amaga S



MICHOACÁN



INSTITUTO ELECTORAL DE MICHOACÁN

Arceli Beriojas  
Alcaldada

y responsables de traslado, entrega y/o recepción para el intercambio de paquetes y documentos electorales recibidos en un Órgano Electoral distintos al competente en la etapa de resultados y declaración de validez del proceso electoral 2020-2021.

Acuerdo del Consejo Municipal Electoral de Yurécuaro del Instituto Electoral de Michoacán, por medio del cual, se autoriza la creación e integración de los grupos de trabajo y, en su caso, de los puntos de recuento, y se dispone que estos deben instalarse para el inicio inmediato del recuento de votos de manera simultánea al cotejo de actas.

Acuerdo del Consejo Municipal Electoral de Yurécuaro del Instituto Electoral de Michoacán, por medio del cual, se habilitan los espacios para la instalación de grupos de trabajo, y en su caso, puntos de recuentos durante la sesión de cómputo municipal.

Acuerdo del Consejo Municipal Electoral de Yurécuaro del Instituto Electoral de Michoacán, por medio del cual, se determinan las casillas cuya votación será objeto de recuento.

#### Actividades realizadas por el comité Municipal de Yurécuaro

- ❖ Instalación del Consejo Municipal de Yurécuaro
- ❖ Limitación de los Espacios de Uso Común.
- ❖ Recorridos a las casillas.
- ❖ Capacitaciones en plataforma zoom ante el Consejo General.
- ❖ Actividades de Promoción del voto.
- ❖ Participaciones en las diversas Sesiones.
- ❖ Ejercicios del Votos nulos y votos válidos en página micrositiios.
- ❖ Capacitaciones en plataforma Webex Meet con el personal del INE distrito 05 Zamora.

Martha L. Arreaga G

[Firma manuscrita]



Araceli Borjas  
Alvarez

- ❖ Capacitaciones y simulacros con los SEL y CAEL.
- ❖ Entrevistas, evaluación, reclutamiento de los aspirantes a SEL y CAEL.
- ❖ Conteo, sellado y agrupamiento.
- ❖ Armado de paquetes electorales de la elección de Ayuntamiento.
- ❖ Entrega de los paquetes electorales PMDC.
- ❖ Recepción de los paquetes electorales.
- ❖ J.E
- ❖ Cómputo
- ❖ Declaración de Valides y;
- ❖ Entrega de la Constancias.

Asimismo, se dio cumplimiento a los acuerdos emitidos por el Consejo General del Instituto Electoral de Michoacán, así como a las instrucciones de los órganos directivos de la propia autoridad electoral nacional.

En mérito de lo anterior, debe resaltarse que este Consejo Municipal realizó todos y cada uno de los actos y actividades trascendentales del Proceso Electoral Local Ordinario 2020-2021, los cuales no fueron impugnados o habiéndolo sido, se resolvió confirmarlos, revocarlos o modificarlos por el órgano jurisdiccional correspondiente a fin de garantizar que se ajustaran a los principios de constitucionalidad y de legalidad electoral.

**VI. Resultados Electorales.**

Conforme a lo antes expuesto, se convocó a este Consejo Municipal para el miércoles 9 de junio del presente año, a dar cabal cumplimiento a lo dispuesto en los artículos 207, 208, y 212 del Código Electoral del Estado de Michoacán, y 54 Lineamientos para regular el desarrollo de la sesión de cómputo para el Proceso Electoral Ordinario Local 2020-2021 y, en su caso, los extraordinarios que deriven, habiendo concluido el cómputo correspondiente a la elección de Ayuntamiento, los resultados fueron los siguientes:

Martha L. Amador G

[Handwritten signature]



Atcelsi Borjas Alvarado

*[Handwritten signature]*

*[Handwritten signature]*

	Votación obtenida	Porcentaje
Partido Revolucionario Institucional	641	5.14
Partido Revolucionario Democrático	285	2.29
Partido del Trabajo	560	4.49
Partido Verde Ecologista de México	71	0.57
Partido Movimiento Ciudadano	3,765	30.21
MORENA	2,707	21.72
Partido Encuentro Solidario	2,520	20.22
Fuerza por México	1,250	10.03
PT-MORENA	350	2.81
PRI-PRD	73	0.59
Votos Nulos	230	1.85
Ciudadanos no registrados	10	0.08

Martha L. Amaga G

*[Handwritten signature]*

**VII. Dictamen de elegibilidad de las candidaturas.**

Que de conformidad con los artículos 53, fracción XIII del Código Electoral de Michoacán; Y 82 de los Lineamientos para regular el desarrollo de las sesiones de cómputo para el proceso electoral ordinario local 2020-2021 y, en su caso, los extraordinarios que deriven, este Consejo Municipal de Yurécuaro del Instituto Electoral de Michoacán declara:



Regiduría F3 suplente

1. Que es competente para conocer y emitir la Declaratoria de Validez de la elección de Ayuntamientos, así como de expedir la Constancia de Mayoría respectiva.
2. Que se instaló legalmente para dar cumplimiento con lo establecido en los artículos 53, fracción XIII del Código Electoral del Estado de Michoacán de Ocampo; 93, fracción II del Reglamento Interior del Instituto Electoral de Michoacán y el 82 de los Lineamientos para regular el desarrollo de las sesiones de cómputo para el proceso electoral ordinario local 2020-2021 y, en su caso, los extraordinarios que deriven.
3. Que es **VÁLIDA LA ELECCIÓN DEL AYUNTAMIENTO** de Yurécuaro Michoacán, celebrada el 6 de junio del 2021.
4. Que la planilla de candidaturas que obtuvo el triunfo en la elección del Ayuntamiento de Yurécuaro Michoacán fue la postulada por el Partido Movimiento Ciudadano misma que se conforma de la siguiente manera:

Partido Movimiento Ciudadano	
Municipio: Yurécuaro	
Cargo	Nombre
Presidente	Moisés Navarro Arellano
Síndico propietario	Elsa Verónica García Alvarado
Síndico suplente	María Guadalupe López Castillo
Regiduría F1 propietario	Fernando Barajas Cruz
Regiduría F1 suplente	Armando Rodríguez Arroyo
Regiduría F2 propietario	María Concepción Trejo Bustos
Regiduría F2 suplente	Cinthia Guadalupe Martínez López
Regiduría F3 propietario	Mario Jonathan Mendoza Arriaga

*[Handwritten signature]*

*Arauceli Borjas Alvarado*

*Martha C. Amaya G*

*[Handwritten signature]*

*[Handwritten signature]*



Regiduría F3 suplente	Gildardo Manuel Bravo Campos
Regiduría F4 propietario	María Crystiane Medel Godínez
Regiduría F4 suplente	Priscila Hernández Gómez

Arcadi Benjafar  
Alvarado

5. Los regidores de representación proporcional en términos de los artículos 212, 213 y 214 del Código Electoral del Estado de Michoacán, que lograron alcanzar la referida posición son los siguientes:

Regidurías	Nombre
Representación Proporcional	José López Murillo
Representación Proporcional	Roberto Campos Rodríguez
Representación Proporcional	José Carlos Martínez Campos

- Los candidatos integrantes de la planilla descrita reunieron los requisitos de elegibilidad previstos en los artículos 119 de la Constitución Política del Estado Libre y Soberano de Michoacán de Ocampo, y 13 del Código del Estado de Michoacán.
- Expídase la **CONSTANCIA DE MAYORÍA Y VALIDEZ** a la planilla postulada por el Partido Movimiento Ciudadano.
- Infórmese y remítanse los expedientes correspondientes a las instancias competentes electorales.

No habiendo otro asunto que tratar, se da por concluida la presente acta, constando de 10 hojas útiles, siendo las 05:00 cinco horas cero minutos del día 10 Junio del 2021. Firmando al margen y al calce para constancia legal los miembros del Consejo Municipal de Yurécuaro del Instituto Electoral de Michoacán.

*[Handwritten signatures and marks on the right margin]*



*Araceli Barajas Alvarado*

*[Handwritten signature]*

**C. Araceli Barajas Alvarado**  
CONSEJERA PRESIDENTA DEL  
CONSEJO MUNICIPAL DE YURÉCUARO

**C. J. Jesús Trejo Monares**  
SECRETARIO DEL  
CONSEJO MUNICIPAL DE YURÉCUARO

*[Handwritten signature]*

**C. Mario Alberto Alvarado Zendejas**  
CONSEJERO INTEGRANTE DEL  
CONSEJO MUNICIPAL DE YURÉCUARO

*[Handwritten signature]*

**C. Carlos Everardo Cuellar López**  
CONSEJERO INTEGRANTE DEL  
CONSEJO MUNICIPAL DE YURÉCUARO

*[Handwritten signature]*

**C. Beatriz Sofia García Medina**  
CONSEJERA INTEGRANTE DEL  
CONSEJO MUNICIPAL DE YURÉCUARO

*[Handwritten signature]*

**C. Martha Leticia Arriaga Gutiérrez**  
CONSEJERA INTEGRANTE DEL  
CONSEJO MUNICIPAL DE YURÉCUARO



PROCESO ELECTORAL LOCAL 2020-2021

**INSTITUTO ELECTORAL DE MICHOACÁN**

El Consejo Municipal del Instituto Electoral de Michoacán, correspondiente al municipio de Yurécuaro, Michoacán, en cumplimiento al Acuerdo aprobado en Sesión Pública de fecha 10 de Junio de 2021, de conformidad con lo dispuesto en los artículos 112, 114, 115, 117 y 119 de la Constitución Política del Estado Libre y Soberano de Michoacán de Ocampo, así como 13, 21, 53, fracción XIII y 212 del Código Electoral del Estado de Michoacán de Ocampo, realizada la Declaración de Validez para la elección del Ayuntamiento en este municipio y toda vez que, se determinó la elegibilidad de la planilla de candidatos que obtuvo la mayoría de votos, se expide al ciudadano:

Moisés Navarro Arellano

Como Presidente Municipal electo, la presente

**CONSTANCIA DE MAYORÍA Y VALIDEZ  
DE LA ELECCIÓN DEL AYUNTAMIENTO**

Para el periodo del 1 de septiembre de 2021 al 31 de agosto de 2024.

Morelia, Michoacán a 10 de Junio de 2021.

**CONSEJO MUNICIPAL**

*Araceli Barajas Alvarado*

ARACELI BARAJAS ALVARADO  
PRESIDENTA

J JESUS TREJO MONARES  
SECRETARIO

**FIRMAS DE LAS PERSONAS ELECTAS**

Moisés Navarro Arellano



Instituto Electoral de Michoacán  
Consejo Electoral Municipal  
Yurécuaro



PROCESO ELECTORAL LOCAL 2020-2021

**INSTITUTO ELECTORAL DE MICHOACÁN**

El Consejo Municipal del Instituto Electoral de Michoacán, correspondiente al municipio de Yurécuaro, Michoacán, en cumplimiento al Acuerdo aprobado en Sesión Pública de fecha 10 de Junio de 2021, de conformidad con lo dispuesto en los artículos 112, 114, 115, 117 y 119 de la Constitución Política del Estado Libre y Soberano de Michoacán de Ocampo, así como 13, 21, 53, fracción XIII y 212 del Código Electoral del Estado de Michoacán de Ocampo, realizada la Declaración de Validez para la elección del Ayuntamiento en este municipio y toda vez que, se determinó la elegibilidad de la planilla de las candidatas que obtuvo la mayoría de votos, se expide a las ciudadanas:

Elsa Verónica García Alvarado  
Propietaria

María Guadalupe López Castillo  
Suplente

Como Síndica Propietaria y Suplente electas, la presente

**CONSTANCIA DE MAYORÍA Y VALIDEZ  
DE LA ELECCIÓN DEL AYUNTAMIENTO**

Para el periodo del 1 de septiembre de 2021 al 31 de agosto de 2024.

Morelia, Michoacán a 10 de Junio de 2021.



**CONSEJO MUNICIPAL**

Instituto Electoral de Michoacán  
Consejo Electoral Municipal  
Yurécuaro  
*Araceli Barajas Alvarado*

ARACELI BARAJAS ALVARADO  
PRESIDENTA

J JESUS TREJO MONARES  
SECRETARIO

**FIRMAS DE LAS PERSONAS ELECTAS**

Propietaria

Suplente



PROCESO ELECTORAL LOCAL 2020-2021

INSTITUTO ELECTORAL DE MICHOACÁN

El Consejo Municipal del Instituto Electoral de Michoacán, correspondiente al municipio de Yurécuaro, Michoacán, en cumplimiento al Acuerdo aprobado en Sesión Pública de fecha 10 de Junio de 2021, de conformidad con lo dispuesto en los artículos 112, 114, 115, 117 y 119 de la Constitución Política del Estado Libre y Soberano de Michoacán de Ocampo, así como 13, 21, 53, fracción XIII y 212 del Código Electoral del Estado de Michoacán de Ocampo, realizada la Declaración de Validez para la elección del Ayuntamiento en este municipio y toda vez que, se determinó la elegibilidad de la planilla de candidatos que obtuvo la mayoría de votos, se expide a los ciudadanos:

Fernando Barajas Cruz  
Propietario

Armando Rodríguez Arroyo  
Suplente

Como Regidor Propietario y Suplente electos, la presente

CONSTANCIA DE MAYORÍA Y VALIDEZ  
DE LA ELECCIÓN DEL AYUNTAMIENTO

Para el periodo del 1 de septiembre de 2021 al 31 de agosto de 2024.

Morelia, Michoacán a 10 de Junio de 2021.



CONSEJO MUNICIPAL

Instituto Electoral de Michoacán  
Consejo Electoral Municipal  
Yurécuaro

*Araceli Barajas Alvarado*

ARACELI BARAJAS ALVARADO  
PRESIDENTA

J JESUS TREJO MONARES  
SECRETARIO

FIRMAS DE LAS PERSONAS ELECTAS

*Fernando Barajas Cruz*  
Propietario

*Armando Rodríguez Arroyo*  
Suplente



PROCESO ELECTORAL LOCAL 2020-2021

INSTITUTO ELECTORAL DE MICHOACÁN

El Consejo Municipal del Instituto Electoral de Michoacán, correspondiente al municipio de Yurécuaro, Michoacán, en cumplimiento al Acuerdo aprobado en Sesión Pública de fecha 10 de Junio de 2021, de conformidad con lo dispuesto en los artículos 112, 114, 115, 117 y 119 de la Constitución Política del Estado Libre y Soberano de Michoacán de Ocampo, así como 13, 21, 53, fracción XIII y 212 del Código Electoral del Estado de Michoacán de Ocampo, realizada la Declaración de Validez para la elección del Ayuntamiento en este municipio y toda vez que, se determinó la elegibilidad de la planilla de candidatas que obtuvo la mayoría de votos, se expide a las ciudadanas:

María Concepción Trejo Bustos  
Propietario

Cynthia Guadalupe Martínez López  
Suplente

Como Regidora Propietaria y Suplente electas, la presente

CONSTANCIA DE MAYORÍA Y VALIDEZ  
DE LA ELECCIÓN DEL AYUNTAMIENTO

Para el periodo del 1 de septiembre de 2021 al 31 de agosto de 2024.

Morelia, Michoacán a 10 de Junio de 2021.



CONSEJO MUNICIPAL

Instituto Electoral de Michoacán  
Consejo Electoral Municipal  
Yurécuaro

*Araceli Barajas Alvarado*  
ARACELI BARAJAS ALVARADO  
PRESIDENTA

*Jesús Trejo Monares*  
JESUS TREJO MONARES  
SECRETARIO

FIRMAS DE LAS PERSONAS ELECTAS

*Concepción Trejo*  
Propietario

*Cynthia Martínez López*  
Suplente



PROCESO ELECTORAL LOCAL 2020-2021

**INSTITUTO ELECTORAL DE MICHOACÁN**

El Consejo Municipal del Instituto Electoral de Michoacán, correspondiente al municipio de Yurécuaro, Michoacán, en cumplimiento al Acuerdo aprobado en Sesión Pública de fecha 10 de junio de 2021, de conformidad con lo dispuesto en los artículos 112, 114, 115, 117 y 119 de la Constitución Política del Estado Libre y Soberano de Michoacán de Ocampo, así como 13, 21, 53, fracción XIII y 212 del Código Electoral del Estado de Michoacán de Ocampo, realizada la Declaración de Validez para la elección del Ayuntamiento en este municipio y toda vez que se determinó la elegibilidad de la planilla de candidatos que obtuvo la mayoría de votos, se expide a los ciudadanos:

Mario Jophathan Mendoza Arriaga  
Propietario

Gildardo Manuel Bravo Campos  
Suplente

Como Regidor Propietario y Suplente electos, la presente

**CONSTANCIA DE MAYORÍA Y VALIDEZ  
DE LA ELECCIÓN DEL AYUNTAMIENTO**

Para el periodo del 1 de septiembre de 2021 al 31 de agosto de 2024.

Morelia, Michoacán a 10 de Junio de 2021.



**CONSEJO MUNICIPAL**

Instituto Electoral de Michoacán  
Consejo Electoral Municipal  
Yurécuaro *Araceli Barajas Alvarado*  
ARACELI BARAJAS ALVARADO  
PRESIDENTA

*J. Jesús Trejo Monares*  
J. JESÚS TREJO MONARES  
SECRETARIO

**FIRMAS DE LAS PERSONAS ELECTAS**

*Mario J. M. Arriaga*  
Propietario

*G. Bravo Campos*  
Suplente



PROCESO ELECTORAL LOCAL 2020-2021

**INSTITUTO ELECTORAL DE MICHOACÁN**

El Consejo Municipal del Instituto Electoral de Michoacán, correspondiente al municipio de Yurécuaro, Michoacán, en cumplimiento al Acuerdo aprobado en Sesión Pública de fecha 10 de Junio de 2021, de conformidad con lo dispuesto en los artículos 112, 114, 115, 117 y 119 de la Constitución Política del Estado Libre y Soberano de Michoacán de Ocampo, así como 13, 21, 53, fracción XIII y 212 del Código Electoral del Estado de Michoacán de Ocampo, realizada la Declaración de Validez para la elección del Ayuntamiento en este municipio y toda vez que, se determinó la elegibilidad de la planilla de candidatas que obtuvo la mayoría de votos, se expide a las ciudadanas:

María Crystiane Medel Godínez  
Propietario

Priscilla Hernández Gómez  
Suplente

Como Regidora Propietaria y Suplente electas, la presente

**CONSTANCIA DE MAYORÍA Y VALIDEZ  
DE LA ELECCIÓN DEL AYUNTAMIENTO**

Para el periodo del 1 de septiembre de 2021 al 31 de agosto de 2024.

Morelia, Michoacán a 10 de Junio de 2021.



**CONSEJO MUNICIPAL**

Instituto Electoral de Michoacán  
Consejo Electoral Municipal  
Yurécuaro  
*Araceli Barajas Alvarado*  
ARACELI BARAJAS ALVARADO  
PRESIDENTA

*J. Jesús Tréjo Monares*  
J. JESUS TRÉJO MONARES  
SECRETARIO

**FIRMAS DE LAS PERSONAS ELECTAS**

*Md. Crystiane Medel*  
Propietario

*Priscilla Hernández Gómez*  
Suplente

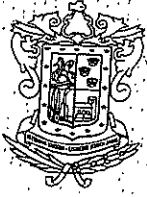

PROCESO ELECTORAL LOCAL 2020-2021

**INSTITUTO ELECTORAL DE MICHOACÁN**

El Consejo Municipal del Instituto Electoral de Michoacán, correspondiente al municipio de Yurécuaro, de conformidad con lo dispuesto en los artículos 112, 114, 115, 117 y 119 de la Constitución Política del estado Libre y Soberano de Michoacán de Ocampo, así como 13, 21, 53 fracción XIII, 212 y 213, del Código Electoral del Estado de Michoacán de Ocampo, y en cumplimiento al Acuerdo aprobado por este Consejo en Sesión Pública del 10 de junio de 2021 dos mil veintiuno, relativo a la Declaratoria de Validez de la Elección de Ayuntamiento, en el que se determinó además, la elegibilidad de las candidaturas y la asignación de regidurías por el principio de representación proporcional, se expide:

**CONSTANCIA DE VALIDEZ Y ASIGNACIÓN DE REGIDORES DE REPRESENTACIÓN PROPORCIONAL DE LA ELECCIÓN DE AYUNTAMIENTO**

Roberto Campos Rodríguez  
Propietario

Luis Gerardo Ribera Silva  
Suplente

Para el periodo del 1 de septiembre de 2021 al 31 de agosto de 2024.

Morelia, Michoacán a 10 de junio de 2021.



**CONSEJO MUNICIPAL**

Instituto Electoral de Michoacán  
Consejo Electoral Municipal  
Yurécuaro  
*Araceli Barajas Alvarado*  
Alcaldesa  
ARACELI BARAJAS ALVARADO  
PRESIDENTA

*J. Jesús Trejo Monares*  
J. JESUS TREJO MONARES  
SECRETARIO

**FIRMAS DE LAS PERSONAS ELECTAS**

*Roberto Campos Rodríguez*  
Propietario

*Luis Gerardo Ribera Silva*  
Suplente



PROCESO ELECTORAL LOCAL 2020-2021

**INSTITUTO ELECTORAL DE MICHOACÁN**

El Consejo Municipal del Instituto Electoral de Michoacán, correspondiente al municipio de Yurécuaro, de conformidad con lo dispuesto en los artículos 112, 114, 115, 117 y 119 de la Constitución Política del estado Libre y Soberano de Michoacán de Ocampo, así como 13, 21, 53 fracción XIII, 212 y 213, del Código Electoral del Estado de Michoacán de Ocampo, y en cumplimiento al Acuerdo aprobado por este Consejo en Sesión Pública del 10 de junio de 2021 dos mil veintiuno, relativo a la Declaratoria de Validez de la Elección de Ayuntamiento, en el que se determinó además, la elegibilidad de las candidaturas y la asignación de regidurías por el principio de representación proporcional, se expide:

**CONSTANCIA DE VALIDEZ Y ASIGNACIÓN DE REGIDORES DE REPRESENTACIÓN PROPORCIONAL DE LA ELECCIÓN DE AYUNTAMIENTO**

José Carlos Martínez Campos  
Propietario

Juan Manuel Jaime Gómez  
Suplente

Para el periodo del 1 de septiembre de 2021 al 31 de agosto de 2024.

Morelia, Michoacán a 10 de junio de 2021.

**CONSEJO MUNICIPAL**

Instituto Electoral de Michoacán  
Consejo Electoral Municipal  
Yurécuaro

Araceli Barajas Alvarado  
ARACELI BARAJAS ALVARADO  
PRESIDENTA

J Jesús Trejo Monares  
J JESUS TREJO MONARES  
SECRETARIO

**FIRMAS DE LAS PERSONAS ELECTAS**

José Carlos Martínez Campos  
Propietario

Juan Manuel Jaime Gómez  
Suplente



PROCESO ELECTORAL LOCAL 2020-2021

**INSTITUTO ELECTORAL DE MICHOACÁN**

El Consejo Municipal del Instituto Electoral de Michoacán, correspondiente al municipio de Yurécuaro, de conformidad con lo dispuesto en los artículos 112, 114, 115, 117 y 119 de la Constitución Política del estado Libre y Soberano de Michoacán de Ocampo, así como 13, 21, 53 fracción XIII, 212 y 213; del Código Electoral del Estado de Michoacán de Ocampo, y en cumplimiento al Acuerdo aprobado por este Consejo en Sesión Pública del 10 de junio de 2021 dos mil veintiuno; relativo a la Declaratoria de Validez de la Elección de Ayuntamiento, en el que se determinó además, la elegibilidad de las candidaturas y la asignación de regidurías por el principio de representación proporcional, se expide:

**CONSTANCIA DE VALIDEZ Y ASIGNACIÓN DE REGIDORES DE REPRESENTACIÓN PROPORCIONAL DE LA ELECCIÓN DE AYUNTAMIENTO**

José López Murillo  
Propietario

José Luis Zambrano Cërda  
Suplente

Para el periodo del 1 de septiembre de 2021 al 31 de agosto de 2024.

Morelia, Michoacán a 10 de junio de 2021.



**CONSEJO MUNICIPAL**

Instituto Electoral de Michoacán  
Consejo Electoral Municipal  
YURÉCUARO

*Araceli Barajas Alvarado*

ARACELI BARAJAS ALVARADO  
PRESIDENTA

J JESUS TREJO MONARES  
SECRETARIO

**FIRMAS DE LAS PERSONAS ELECTAS**

*José López M*

Propietario

Suplente

Yurécuaro, Michoacán a 09 de junio de 2021.

**ACTA CIRCUNSTANCIADA SESIÓN DE CÓMPUTO CONSEJO MUNICIPAL YURÉCUARO** -----

En el municipio de Yurécuaro, Michoacán, siendo las 09 horas con 45 minutos del día 09 de mayo de 2021, en el inmueble sede de este Consejo ubicado en: Austacio Zepeda número 68 planta alta; se hace constar que conforme a los artículos 209 fracción VIII del Código Electoral del Estado de Michoacán y precepto 24 de los Lineamientos para regular el Desarrollo de las Sesiones de Cómputo para el Proceso Electoral Ordinario Local 2020-2021 y , en su caso los extraordinarios que deriven, toda vez que por condiciones de seguridad no son propicios para el adecuado desarrollo de la sesión de cómputo en las instalaciones institucionales; se constituyeron los siguientes ciudadanos: Araceli Barajas Alvarado, Consejero Presidente, Mario Alberto Alvarado Zendejas, Carlos Everardo Cuellar López, Beatriz Sofía García Medina, Martha Leticia Arriaga Gutiérrez Consejeros Electorales y el Suscrito J. Jesús Trejo Monares Secretario del Consejo, así como los representantes de Partido Político acreditados ante este consejo Municipal los CC. Talía de Jesús Murillo Pérez Partido del Trabajo, Hernán Cortez Padilla Movimiento Ciudadano, Ernesto Daniel Bárcenas Perfecto de MORENA, Oscar Urbina Valladolid Partido Encuentro Solidario, Olga Lidia Ortiz Garibay Fuerza por México para el presente acto. -----

----- **HECHOS** -----

Siendo las 09 horas, con 45 minutos, del día 09, de junio del año dos mil dos veintiuno, se presentaron en pleno del consejo la C. Yolanda Guerrero Barrera, quien se identificó como Diputada Federal, y quien argumentando fuero constitucional irrumpió en la sesión en compañía de 3 personas más de sexo masculino, quienes no se identificaron -uno de ellos, sin embargo, fue identificado por varios de los presentes como Ismael Fernando Chaves Rodríguez- y todos ellos sin contar con ninguna acreditación ante el Consejo. En virtud de lo anterior se les solicitó que se retiraran del lugar, de acuerdo al artículo 4 inciso 2 de los Lineamientos para regular el Desarrollo de las Sesiones de Cómputo para el Proceso Electoral Ordinario Local 2020-2021 y, en su caso los extraordinarios que deriven. No obstante lo anterior, dichas personas se negaron a retirarse de las instalaciones, a pesar de las múltiples peticiones que se les realizaron. Posteriormente la persona que fue por varios de los presentes identificada como Ismael Fernando Chaves Rodríguez, con una actitud agresiva y prepotente, agredió físicamente al representante suplente del Partido Movimiento Ciudadano al C. Sergio Antonio Silva Núñez.

Acto seguido, la Presidenta de este comité, suspendió la sesión y ordenó resguardar los paquetes electorales en la bodega para garantizar su debida seguridad. Una vez hecho lo anterior, se solicitó de nueva cuenta a las personas que irrumpieron sin acreditación que se retiraran del lugar, manifestando de nueva cuenta que no lo harían. En tal virtud, se dio cuenta de todo lo anterior al Consejo General para su debido conocimiento.

A continuación, en conceso de la totalidad de los Consejeros y de los representantes acreditados de los partidos Movimiento Ciudadano, Encuentro Solidario, Fuerza Por México, y en presencia de los representantes de los partidos políticos Morena y Del Trabajo, quienes no firman el acta por no creerlo conveniente; se decidió solicitar el auxilio de las corporaciones públicas de seguridad y de la Guardia Nacional, para el traslado de los paquetes electorales a la sede del Consejo General en la ciudad de Morelia, Michoacán, de conformidad con lo establecido en el artículo 24 veinticuatro de los Lineamientos para regular el Desarrollo de las Sesiones de Cómputo para el Proceso Electoral Ordinario Local 2020-2021, y con lo conducente del Acuerdo IEM-CG-230/2021, para los efectos que procedan.

Una vez determinado lo anterior, se acordaron las siguientes medidas:

Araceli Barajas Alvarado

Martha L. Arriaga G



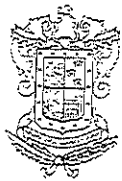

## INFORME DEL CONSEJERO PRESIDENTE, SOBRE LA ORGANIZACIÓN Y DESARROLLO, ASÍ COMO DE LA CONCLUSIÓN DE ETAPAS, ACTOS Y ACTIVIDADES DEL PROCESO ELECTORAL ORDINARIO LOCAL 2020-2021.

### ANTECEDENTES

El 6 de septiembre del año 2020, en Sesión Especial, el Consejo General del Instituto Electoral de Michoacán, declaró el inicio del Proceso Electoral Ordinario Local, en el Estado de Michoacán de Ocampo, para la elección de Gobernatura, Diputaciones Locales y Ayuntamientos.

Posteriormente, el 6 de diciembre del mismo año, mediante acuerdo IEM-CG-70/2020, el Consejo General aprobó las listas de las y los ciudadanos que integran los Órganos Desconcentrados.

### I. ETAPA

#### PREPARACIÓN DE LA ELECCIÓN

##### 1.- INSTALACIÓN DEL CONSEJO.

##### 1.1. Integración del Comité Electoral.

El Comité Municipal Electoral de Yurécuaro, está integrado por los siguientes ciudadanos:

Presidente	Araceli Barajas Alvarado
Secretario	J. Jesús Trejo Monares
Vocal de Organización Electoral	Oscar Prieto González
Vocal de Capacitación Electoral y Educación Cívica	María Guadalupe Ayala Gómez

##### 1.1. Instalación e Integración del Consejo Electoral.

En cumplimiento a los artículos 15, párrafo segundo y 58 del Código Electoral del Estado de Michoacán de Ocampo, este Consejo, se instaló el día 18 de diciembre de 2020 y determinó su horario de labores, teniendo en cuenta que, durante el Proceso Electoral todos los días y horas son hábiles. Asimismo, fueron acreditados ante este Consejo los representantes de partidos políticos, por lo que el Órgano Electoral colegiado quedó integrado de la siguiente manera:

Consejero Presidente	Araceli Barajas Alvarado
Secretario	J. Jesús Trejo Monares

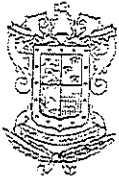

Consejero Electoral Propietario	Mario Alberto Alvarado Zendejas
Consejera Electoral Propietaria	Israel Álvarez Mena
Consejero Electoral Propietario	Beatriz Sofía García Medina
Consejera Electoral Propietaria	Martha Leticia Arriaga Gutiérrez
Consejera Electoral Suplente	Jorge Humberto Hernández Pérez
Consejera Electoral Suplente	Carlos Everardo Cuellar López
Consejera Electoral Suplente	Ma. Felicitas Tovar González
Consejero Electoral Suplente	María Tovar González

Representante Propietario del Partido Acción Nacional	Karina Valdez García
Representante Propietario del Partido Revolucionario Institucional	Miguel Alberto Ruiz Segura
Representante Suplente del Partido Revolucionario Institucional	César Yadir Solorio Méndez
Representante Propietario del Partido de la Revolución Democrática	Felipe Hernández Alvarado
Representante Suplente del Partido de la Revolución Democrática	Luis Manuel Huaracha Ramírez
Representante Propietario del Partido del Trabajo	Juan David Ávila Covarrubias
Representante Propietario del Partido Verde Ecologista de México	Jorge Alberto Arellano Contreras
Representante Suplente del Partido Verde Ecologista de México	Iliana Karina Huaracha García
Representante Propietario de Movimiento Ciudadano	Moisés Navarro Arellano
Representante Propietario de Morena	Daniel Ernesto Bárcenas Perfecto
Representante Suplente de Morena	Juan Ramón Jiménez Torres
Representante Propietaria del Partido Redes Sociales Progresista	Araceli Vázquez Abad
Representante Suplente del Partido Redes Sociales Progresista	Eugenia Yesica Gutiérrez Contreras

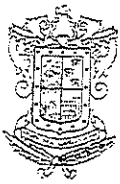

### 1.1. Sustituciones de representantes de partidos políticos

Partido político	Fecha de Sustitución	Representantes Sustitutos	Representantes Sustituídos	Cargo
PRI	06-06-2021	Karina Valdez García		P
PRD		José Jesús Delgado Tovar		P
PT		Talia de Jesús Murillo Pérez		P
PVEM		José de Jesús Cabrera Pérez		P
PMC		Hernán Cortes Padilla		P
PES		Oscar Urbina Valladolid		P
MORENA	9-06-2021	Jhonatan Jardines Fraide		P
MORENA	12-06-2021	Lenin Martín Martínez Aguirre		S

### 2. ACREDITACIÓN DE OBSERVADORES ELECTORALES.

Los artículos 32, numeral 1, inciso a), fracciones I, III, IV y V; y 217, párrafo 1, inciso c) de la Ley General de Instituciones y Procedimientos Electorales, disponen que, para los Procesos Electorales Federales y Locales, el Instituto Nacional Electoral tendrá las atribuciones relativas a: la capacitación electoral; el padrón y la lista de electores; la ubicación de las casillas y la designación de los funcionarios de sus mesas directivas; la emisión de las reglas, lineamientos, criterios y formatos en materia de resultados preliminares; encuestas o sondeos de opinión; observación electoral; conteos rápidos; impresión de documentos y producción de materiales electorales.

Es por ello, que el 4 de septiembre de 2020, el Consejo General del Instituto Nacional Electoral, aprobó en Sesión Extraordinaria el Acuerdo INE/CG255/2020, por el que se emiten las convocatorias para las y los ciudadanos interesados en acreditarse como observadores electorales para para el Proceso Electoral Federal y Local a desarrollarse en 2020-2021; asimismo, se aprobó el modelo para atender los organismos públicos locales de las entidades con elección concurrente para emitir la convocatoria respectiva.



## 2.1.- Lista de ciudadanos aprobados.

Respecto a los ciudadanos aprobados para fungir como Observadores Electorales, de conformidad con el Sistema del Instituto Nacional Electoral, fueron los siguientes:

Csvo.	Estado	Distrito	Nombre del Solicitante
1	Michoacán	0. Local	Jorge Carlos Nieto López
2	Michoacán	0. Local	Miguel Rico Corral
3	Michoacán	0. Local	Zoe Amairany Saavedra Mejía
4	Michoacán	0. Local	Gonzalo Peña Medina
5	Michoacán	0. Local	Tanya Elizabeth Méndez Sánchez
6	Michoacán	0. Local	María Fernanda Vázquez Anguiano
7	Michoacán	0. Local	Dafne Loret Vargas Ramírez
8	Michoacán	0. Local	Alejandro Daniel Barrientos Castro
9	Michoacán	0. Local	Eduardo Romero Aldana
10	Michoacán	0. Local	Edén Irene Valdivia Moreno
11	Michoacán	0. Local	Luisa Remusat Abraham
12	Michoacán	0. Local	Lydia Nava Vázquez
13	Michoacán	0. Local	Rosa Yunuen González Martínez
14	Michoacán	0. Local	Erik Abraham Trillo Pérez
15	Michoacán	0. Local	Aurora Patricia Favela Pérez
16	Michoacán	0. Local	María Kassandra Chávez Ortega
17	Michoacán	0. Local	Cecilia Molina Molina
18	Michoacán	0. Local	Luis Vega Melgoza
19	Michoacán	0. Local	Mariana Jael Jiménez Cedeño
20	Michoacán	0. Local	Trinidad Antonia Tena Mendoza
21	Michoacán	0. Local	María Del Carmen Murillo Chávez
22	Michoacán	0. Local	María Teresa Jaramillo Ríos
23	Michoacán	0. Local	Pedro Daniel Velázquez Escobedo
24	Michoacán	0. Local	José De Jesús Amador Pérez Morales
25	Michoacán	0. Local	Carlos Escobedo Suarez
26	Michoacán	0. Local	Mario Alfonso Poletti Pérez
27	Michoacán	0. Local	Elohim Ayala Villegas
28	Michoacán	0. Local	Abelardo Pérez Estrada
29	Michoacán	1. Lázaro Cárdenas	Gonzalo Codemo Cabrera
30	Michoacán	1. Lázaro Cárdenas	Karina Solorzano Medrano
31	Michoacán	1. Lázaro Cárdenas	Martha Iveth Pulido Gutiérrez
32	Michoacán	1. Lázaro Cárdenas	Héctor Rogelio Arreola Ballesteros
33	Michoacán	1. Lázaro Cárdenas	Héctor Hugo Hernández Cornejo
34	Michoacán	1. Lázaro Cárdenas	Guadalupe Rubí Arias Gómez
35	Michoacán	1. Lázaro Cárdenas	Francisco López Varela
36	Michoacán	2. Puruándiro	Silvia Vargas Vieyra
37	Michoacán	2. Puruándiro	Claudio Cervantes Carranza
38	Michoacán	3. Heroica Zitácuaro	Pablo Valente Pérez
39	Michoacán	3. Heroica Zitácuaro	Yaneri Vargas Franco



Csvo.	Estado	Distrito	Nombre del Solicitante
40	Michoacán	3. Heroica Zitácuaro	Esmeralda Varela Loza
41	Michoacán	3. Heroica Zitácuaro	Antonio García Meza
42	Michoacán	3. Heroica Zitácuaro	Jorge Luis Blanco Hernández
43	Michoacán	3. Heroica Zitácuaro	Octavio Varela Solorzano
44	Michoacán	3. Heroica Zitácuaro	Salvador Telles Bucio
45	Michoacán	3. Heroica Zitácuaro	Gustavo Díaz Luna
46	Michoacán	3. Heroica Zitácuaro	Preciosa Vanesa González Márquez
47	Michoacán	3. Heroica Zitácuaro	Fernando Garduño Quiroz
48	Michoacán	3. Heroica Zitácuaro	Helio Tello Magallanes
49	Michoacán	3. Heroica Zitácuaro	Sergio Tello Magallanes
50	Michoacán	3. Heroica Zitácuaro	Wendy Gizeh Garibay Espinosa
51	Michoacán	3. Heroica Zitácuaro	Sebastián Morales Álvarez
52	Michoacán	3. Heroica Zitácuaro	Nestor Ulises Samano Archundia
53	Michoacán	3. Heroica Zitácuaro	Karla Colín Medina
54	Michoacán	3. Heroica Zitácuaro	Nancy Yuritzi Mondragón García
55	Michoacán	3. Heroica Zitácuaro	Diana Estela Baeza Moreno
56	Michoacán	3. Heroica Zitácuaro	Dathja Sahian Carrillo Vargas
57	Michoacán	3. Heroica Zitácuaro	Elio Samano Archundia
58	Michoacán	3. Heroica Zitácuaro	Emilio Velazco Gamboa
59	Michoacán	3. Heroica Zitácuaro	Victor Molina Rodríguez
60	Michoacán	3. Heroica Zitácuaro	Ana María Esquivel Mondragón
61	Michoacán	3. Heroica Zitácuaro	Mariano Rojas Contreras
62	Michoacán	3. Heroica Zitácuaro	Ram Tziqum Rosas Ruiz
63	Michoacán	3. Heroica Zitácuaro	Piedad Coria Guevara
64	Michoacán	3. Heroica Zitácuaro	Sergio Medina Ramírez
65	Michoacán	3. Heroica Zitácuaro	Roberto Munguía López
66	Michoacán	3. Heroica Zitácuaro	Laura Angelica Garibay Espinosa
67	Michoacán	3. Heroica Zitácuaro	Ángel Salguero Ortega
68	Michoacán	3. Heroica Zitácuaro	María Del Carmen Martínez Zacarias
69	Michoacán	3. Heroica Zitácuaro	Ruth Vanesa Martínez Martínez
70	Michoacán	3. Heroica Zitácuaro	Gloria Molina Rodríguez
71	Michoacán	3. Heroica Zitácuaro	Maribel González Hernández
72	Michoacán	3. Heroica Zitácuaro	Laura Daniela Proa Ramírez
73	Michoacán	3. Heroica Zitácuaro	Zuleyma Hernández Moreno
74	Michoacán	3. Heroica Zitácuaro	Ana Karen Soto Soto
75	Michoacán	3. Heroica Zitácuaro	Sergio Eduardo Delgado López
76	Michoacán	3. Heroica Zitácuaro	José Alonso Guillen Orozco
77	Michoacán	3. Heroica Zitácuaro	Francisco Vaca Camargo
78	Michoacán	3. Heroica Zitácuaro	Luis Enrique Bonilla Pedraza
79	Michoacán	3. Heroica Zitácuaro	Kyara Alexa Martínez Partida
80	Michoacán	3. Heroica Zitácuaro	Samuel Alfonso Rojas Arreola
81	Michoacán	3. Heroica Zitácuaro	Alexis Elias Pérez Soto

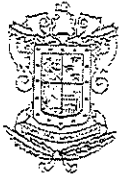

Csvo.	Estado	Distrito	Nombre del Solicitante
82	Michoacán	3. Heroica Zitácuaro	María Esther Mora García
83	Michoacán	3. Heroica Zitácuaro	Dario Cervantes Soto
84	Michoacán	3. Heroica Zitácuaro	Oliva Arroyo Avilés
85	Michoacán	3. Heroica Zitácuaro	Elvia Sánchez García
86	Michoacán	3. Heroica Zitácuaro	Karla Elizabeth Arriaga Mora
87	Michoacán	3. Heroica Zitácuaro	David Nateras Mendiola
88	Michoacán	3. Heroica Zitácuaro	Olga Yadira Aguilar Sereno
89	Michoacán	3. Heroica Zitácuaro	Enrique González Tello
90	Michoacán	3. Heroica Zitácuaro	Verónica Padilla Zúñiga
91	Michoacán	3. Heroica Zitácuaro	Flor Arcelia Rentería Farias
92	Michoacán	3. Heroica Zitácuaro	Janet Francisca Luna Contreras
93	Michoacán	3. Heroica Zitácuaro	Luis Rodrigo López Sánchez
94	Michoacán	3. Heroica Zitácuaro	Querine Álvarez Tenorio
95	Michoacán	3. Heroica Zitácuaro	Suzanne Viviana Herrera Moreno
96	Michoacán	3. Heroica Zitácuaro	Jorge Salomón Rivera Torres
97	Michoacán	3. Heroica Zitácuaro	Ariana López Araujo
98	Michoacán	3. Heroica Zitácuaro	Arnol Victoria Domínguez
99	Michoacán	3. Heroica Zitácuaro	Javier Ángeles Valdez
100	Michoacán	3. Heroica Zitácuaro	María Luisa Hinojosa Mondragón
101	Michoacán	3. Heroica Zitácuaro	Guadalupe Moreno Hinojosa
102	Michoacán	3. Heroica Zitácuaro	Armando Garibay Rivera
103	Michoacán	3. Heroica Zitácuaro	Martha Espinosa Ortega
104	Michoacán	3. Heroica Zitácuaro	Francisco Javier Arroyo Ruiz
105	Michoacán	3. Heroica Zitácuaro	José Ezequiel Barcenás Lara
106	Michoacán	3. Heroica Zitácuaro	Josverany López Méndez
107	Michoacán	3. Heroica Zitácuaro	Reynalda Del Carmen Morales Pallares
108	Michoacán	3. Heroica Zitácuaro	Esteban Ramos Moreno
109	Michoacán	3. Heroica Zitácuaro	José Luis González Hernández
110	Michoacán	3. Heroica Zitácuaro	Jorge Israel Colin Esquivel
111	Michoacán	3. Heroica Zitácuaro	Marbella Peñaloza Cisneros
112	Michoacán	3. Heroica Zitácuaro	Alejandro Vergara Vaca
113	Michoacán	3. Heroica Zitácuaro	Giovanny Colin Soto
114	Michoacán	3. Heroica Zitácuaro	Cesar Paulín Rojas
115	Michoacán	3. Heroica Zitácuaro	Karla Pedraza Hernández
116	Michoacán	3. Heroica Zitácuaro	Salvador Valdivia Herrera
117	Michoacán	3. Heroica Zitácuaro	Juan Carlos Arzati Gómez
118	Michoacán	3. Heroica Zitácuaro	Rafael García Bañuelos
119	Michoacán	3. Heroica Zitácuaro	Alma Rosa Sereno Hernández
120	Michoacán	3. Heroica Zitácuaro	Cristina Flores Esquivel
121	Michoacán	3. Heroica Zitácuaro	Víctor Alan González Luviano
122	Michoacán	3. Heroica Zitácuaro	José Erik Plancarte Moreno
123	Michoacán	3. Heroica Zitácuaro	Greck Tello Gallegos



Csvo.	Estado	Distrito	Nombre del Solicitante
124	Michoacán	4. Jiquilpan De Juárez	Manuel Zapien Vivas
125	Michoacán	4. Jiquilpan De Juárez	Germán Bermejo Estrada
126	Michoacán	4. Jiquilpan De Juárez	Javier Pulido Zepeda
127	Michoacán	4. Jiquilpan De Juárez	Christian Andrey Avalos Zepeda
128	Michoacán	5. Zamora De Hidalgo	Mariana Canales Martínez
129	Michoacán	5. Zamora De Hidalgo	Jorge Gerardo Zárate Magdaleno
130	Michoacán	5. Zamora De Hidalgo	Francisco Hernández Vargas
131	Michoacán	5. Zamora De Hidalgo	María Guadalupe Gómez Pérez
132	Michoacán	5. Zamora De Hidalgo	Francisco Javier Pérez Maldonado
133	Michoacán	6. Ciudad Hidalgo	Selena Durán Mejía
134	Michoacán	6. Ciudad Hidalgo	Ramona García Correa
135	Michoacán	6. Ciudad Hidalgo	Itzy Yereni Parra García
136	Michoacán	6. Ciudad Hidalgo	Montserrat Vega González
137	Michoacán	6. Ciudad Hidalgo	José Daniel Martínez Correa
138	Michoacán	6. Ciudad Hidalgo	Lissandro González Vivar
139	Michoacán	6. Ciudad Hidalgo	Carlos Sandoval Villegas
140	Michoacán	6. Ciudad Hidalgo	Ma Alejandra Camacho García
141	Michoacán	6. Ciudad Hidalgo	Armando Jiménez Morales
142	Michoacán	6. Ciudad Hidalgo	Fátima Lizeth Mondragón Sánchez
143	Michoacán	6. Ciudad Hidalgo	Angelica Pérez Doroteo
144	Michoacán	6. Ciudad Hidalgo	Marlene Pérez Becerril
145	Michoacán	6. Ciudad Hidalgo	Ma Rosa Aguilar Villagrán
146	Michoacán	7. Zacapu	Juan Pablo Avalos Guzmán
147	Michoacán	7. Zacapu	Mary Cruz Mendoza Espinoza
148	Michoacán	7. Zacapu	Ramón David Ruiz Barbosa
149	Michoacán	7. Zacapu	Ma De Los Ángeles Pérez López
150	Michoacán	7. Zacapu	Alejandro Hernández Magaña
151	Michoacán	7. Zacapu	Jorge Hernández Tovar
152	Michoacán	7. Zacapu	Ma De Los Ángeles Ortiz Tena
153	Michoacán	7. Zacapu	Victoria Estrada Hernández
154	Michoacán	7. Zacapu	Ericka Lizeth Estrada Juan
155	Michoacán	7. Zacapu	Griselda Juan Bautista
156	Michoacán	7. Zacapu	Jorge Ascencio Magaña
157	Michoacán	7. Zacapu	Imelda Hernández Estrada
158	Michoacán	7. Zacapu	Héctor Gutiérrez Ascencio
159	Michoacán	7. Zacapu	Celso Tercero Medina
160	Michoacán	7. Zacapu	Jackeline Silverio Hipólito
161	Michoacán	7. Zacapu	Mercedes Lucas Sánchez
162	Michoacán	7. Zacapu	María Auxilio Alonso Ventura
163	Michoacán	7. Zacapu	María Guadalupe Lázaro Espíritu
164	Michoacán	7. Zacapu	Selene Tercero Lázaro
165	Michoacán	7. Zacapu	Blanca Azucena Vega Hernández



Csvo.	Estado	Distrito	Nombre del Solicitante
166	Michoacán	7. Zacapu	Lizeth Espiritu Jorge
167	Michoacán	7. Zacapu	Ana María Reyes Ángel
168	Michoacán	7. Zacapu	Cristina Álvarez Rico
169	Michoacán	7. Zacapu	Marlene Figueroa Castillo
170	Michoacán	7. Zacapu	María Caritina Yacata Bartolo
171	Michoacán	7. Zacapu	Fabiola Hernández Castillo
172	Michoacán	7. Zacapu	Paula Yaquelin Santes De Jesús
173	Michoacán	7. Zacapu	Rosa María Vargas Hermenegildo
174	Michoacán	7. Zacapu	Ma Isabel Bacilio Rivera
175	Michoacán	7. Zacapu	María Erika Aparicio De Jesús
176	Michoacán	7. Zacapu	María Trinidad Lázaro Hermenegildo
177	Michoacán	7. Zacapu	Daniela Ramos Bartolo
178	Michoacán	7. Zacapu	Azucena Silverio Rodríguez
179	Michoacán	7. Zacapu	Ana Cristina Sebastián Cortes
180	Michoacán	7. Zacapu	María Isabel Peña Martínez
181	Michoacán	7. Zacapu	Jenifer Martínez Rivera
182	Michoacán	7. Zacapu	María Guadalupe Figueroa Lucas
183	Michoacán	7. Zacapu	Xochilt Estephani Constantino Mangato
184	Michoacán	7. Zacapu	Magdalena Nieves Pichátaro
185	Michoacán	7. Zacapu	Marcos Ramos Constantino
186	Michoacán	7. Zacapu	Karla Grabiela Domínguez Bautista
187	Michoacán	7. Zacapu	Álvaro Martínez Vargas
188	Michoacán	7. Zacapu	Edgar González Ortiz
189	Michoacán	7. Zacapu	Rosa Margarita Benito Peña
190	Michoacán	7. Zacapu	María Nancy Sánchez Vargas
191	Michoacán	7. Zacapu	Jorge Rivera Estrada
192	Michoacán	7. Zacapu	María Guadalupe Yacuta Máximo
193	Michoacán	7. Zacapu	Yoshio Misael Juárez Rendón
194	Michoacán	7. Zacapu	Kevin Jafet Pichátaro Guadalupe
195	Michoacán	7. Zacapu	Israel Pantaleón Raymundo
196	Michoacán	7. Zacapu	Verónica Gregoria Santiago Lemus
197	Michoacán	7. Zacapu	Hilda Díaz Contreras
198	Michoacán	7. Zacapu	Lucero Martínez Bautista
199	Michoacán	7. Zacapu	Eleticia Rodríguez Ledezma
200	Michoacán	7. Zacapu	Leopoldo Martínez Alva
201	Michoacán	7. Zacapu	Sheila Itzel Orosco Guadalupe
202	Michoacán	7. Zacapu	Alejandro Matías Ramos
203	Michoacán	7. Zacapu	Natalia Patricio Zuluaga
204	Michoacán	7. Zacapu	Rosa Ramos De Jesús
205	Michoacán	7. Zacapu	Narcisa Eréndira Teodoro Paz
206	Michoacán	7. Zacapu	María Deisy Candelario Teodoro
207	Michoacán	7. Zacapu	José Cándido Martínez Bautista



Csvo.	Estado	Distrito	Nombre del Solicitante
208	Michoacán	7. Zacapu	Darinka Elena Pérez García
209	Michoacán	8. Morelia	Jacqueline Vega Magaña
210	Michoacán	8. Morelia	Diana Laura Servín Gómez
211	Michoacán	8. Morelia	Omar Ángel Chávez
212	Michoacán	8. Morelia	Sayonara Lyzet Mendoza Salazar
213	Michoacán	8. Morelia	Yaneli Cruz Martínez
214	Michoacán	8. Morelia	José Luis Arredondo Ortega
215	Michoacán	8. Morelia	Manuel Alejandro Bravo Morejón
216	Michoacán	8. Morelia	Erick Zavala Gallardo
217	Michoacán	8. Morelia	Kevin Alejandro Herrera Rodríguez
218	Michoacán	8. Morelia	Luis Quesed Manriquez López
219	Michoacán	9. Uruapan Del Progreso	Ana Adela Pérez Larios
220	Michoacán	9. Uruapan Del Progreso	Alma Ileri Camacho Medina
221	Michoacán	9. Uruapan Del Progreso	Nelson Ariel Bracho Tzintzun
222	Michoacán	9. Uruapan Del Progreso	José Barragán Arroyo
223	Michoacán	9. Uruapan Del Progreso	Mario Alberto Navarro Ramos
224	Michoacán	9. Uruapan Del Progreso	Deyanira Susana Reyes Rosales
225	Michoacán	9. Uruapan Del Progreso	José Alejandro García Romero
226	Michoacán	9. Uruapan Del Progreso	Carlos Arturo Peredo Vega
227	Michoacán	9. Uruapan Del Progreso	Gabriela Ortiz Cruz
228	Michoacán	9. Uruapan Del Progreso	Rosa María Domínguez González
229	Michoacán	9. Uruapan Del Progreso	Carlos Espanta Aguilera
230	Michoacán	9. Uruapan Del Progreso	Josefina Medina Prudencio
231	Michoacán	9. Uruapan Del Progreso	Perla Lizeth Gutiérrez Báez
232	Michoacán	9. Uruapan Del Progreso	Víctor Manuel Caratachea Rojas
233	Michoacán	9. Uruapan Del Progreso	Aleida Anahí Bustos Ruíz
234	Michoacán	10. Morelia	Marcela Ruíz Vega
235	Michoacán	10. Morelia	Gabriel Ayala Vieyra
236	Michoacán	10. Morelia	Francisco José García López
237	Michoacán	10. Morelia	Ana Lucía Olivera González
238	Michoacán	10. Morelia	Armando Ángeles Zalapa
239	Michoacán	10. Morelia	Jhadai Gujosa Andrade
240	Michoacán	10. Morelia	Andrea Fernández Bautista
241	Michoacán	10. Morelia	Edgar Jaime Mendoza Coronel
242	Michoacán	10. Morelia	Mauro Raúl Martínez Rojas
243	Michoacán	10. Morelia	Ana Julieta Rojas Martínez
244	Michoacán	10. Morelia	Jorge Escorza Gutiérrez
245	Michoacán	10. Morelia	Keneth Yannick Castro Herrejón
246	Michoacán	10. Morelia	Alan Jonathan Juárez Raya
247	Michoacán	10. Morelia	Oscar Bautista Anaya
248	Michoacán	10. Morelia	Natalia López De La Cruz
249	Michoacán	10. Morelia	Yasmina Ramírez Ayala



Csvo.	Estado	Distrito	Nombre del Solicitante
250	Michoacán	10. Morelia	Elvira Santiago Monreal
251	Michoacán	10. Morelia	Paulina Atenea Morales Rodríguez
252	Michoacán	10. Morelia	Gabriela Itzel Villaseñor Amezcua
253	Michoacán	10. Morelia	Giordana Marisal Hernández Solorio
254	Michoacán	10. Morelia	Lilia Velueta Antonio
255	Michoacán	10. Morelia	Ricardo Marín Chávez
256	Michoacán	10. Morelia	José Darío Cortizo Zenteno
257	Michoacán	10. Morelia	Laura Gisel Ramos Murillo
258	Michoacán	10. Morelia	José De Jesús Ceja Rodríguez
259	Michoacán	10. Morelia	Jesús Gerardo Flores Villasuso
260	Michoacán	10. Morelia	Regina Gutiérrez Pérez
261	Michoacán	10. Morelia	Ricardo Crisostomo Resillas
262	Michoacán	10. Morelia	José Luis Quijano León
263	Michoacán	10. Morelia	Guadalupe Hernández Guerrero
264	Michoacán	10. Morelia	Alexandra Murillo Loeza
265	Michoacán	10. Morelia	Paul David Aguilar Rubio
266	Michoacán	10. Morelia	Yovani Treviño Ramos
267	Michoacán	11. Pátzcuaro	Griselda Guzmán García
268	Michoacán	11. Pátzcuaro	Evaristo Téllez Vega
269	Michoacán	11. Pátzcuaro	María Salud Capilla Pichataro
270	Michoacán	11. Pátzcuaro	David Salvador Morales
271	Michoacán	11. Pátzcuaro	Iván Ollantay Saucedo Rojas
272	Michoacán	11. Pátzcuaro	Guadalupe Necte Sagrero Rojas
273	Michoacán	11. Pátzcuaro	Victor Manuel De La Cruz Prudencio
274	Michoacán	11. Pátzcuaro	Salud Monserrat Garfias Valencia
275	Michoacán	11. Pátzcuaro	Monserrat Elizabeth Gutiérrez Salto
276	Michoacán	11. Pátzcuaro	Itzel Jocabeth Andrés Servín
277	Michoacán	11. Pátzcuaro	Bernardo Guzmán Villagómez
278	Michoacán	11. Pátzcuaro	Fernando Ruiz Santillán
279	Michoacán	12. Apatzingán De La Constitución	Flor Leticia Vázquez Velázquez
280	Michoacán	12. Apatzingán De La Constitución	Luz Clarita Ramírez
281	Michoacán	12. Apatzingán De La Constitución	José María Hinojosa Campoverde
282	Michoacán	12. Apatzingán De La Constitución	Francisco Vázquez Pascual
283	Michoacán	12. Apatzingán De La Constitución	Francisco Anguiano Guerrero
284	Michoacán	12. Apatzingán De La Constitución	Juan Ventura Gutiérrez
285	Michoacán	12. Apatzingán De La Constitución	José Velázquez Úrsulo
286	Michoacán	12. Apatzingán De La Constitución	Ismael Vázquez Velázquez
287	Michoacán	12. Apatzingán De La Constitución	Yadira Esquivel Hernández
288	Michoacán	12. Apatzingán De La Constitución	Diana Yaritza Rodríguez Vieyra



### **3.- LUGARES DE USO COMÚN.**

Este Comité, realizó las actividades para convenir con las autoridades correspondientes la utilización de los lugares de uso común para la fijación y colocación de propaganda electoral de los partidos políticos. En este sentido, solamente se suscribió convenio con el Ayuntamiento para tal efecto.

Cabe mencionar, que de acuerdo con los preceptos legales que rigen al Instituto, quedó prohibida la colocación de propaganda en árboles o en lugares que dañen el medio ambiente, así como en el equipamiento urbano.

Por otro lado, en la utilización de plazas públicas autorizadas por las autoridades municipales, se acordó que éstas solamente se utilizarían para actos de campaña, colocando y retirando la propaganda el mismo día del evento; de igual manera, se cuidó el equipamiento urbano y la protección al medio ambiente.

Ahora bien, en virtud del Convenio celebrado con el Ayuntamiento se llegó a la siguiente conclusión:

En este Municipio los lugares de uso común, para la colocación, fijación o pinta de propaganda electoral, fueron los siguientes:

Barda de la Unidad Deportiva "Benjamín Mora", ubicada en la calle Melchor Ocampo, colonia Mora.

Barda de la Unidad Deportiva "Benjamín Mora", ubicada en la calle Ferrocarril Oriente, colonia Mora.

De igual forma, con el propósito de respetar el principio de equidad en la competencia electoral, los Consejos Electorales en Sesión Ordinaria de fecha 21 de abril del año en curso, sortearon y distribuyeron los lugares otorgados por el Ayuntamiento.

### **4.- CAPACITADORES Y PROCEDIMIENTO DE UBICACIÓN DE CASILLAS Y PROCEDIMIENTO DE INTEGRACIÓN DE MESAS DIRECTIVAS DE CASILLA.**

De conformidad con lo dispuesto en el artículo 41, párrafo segundo, Base V, Apartado B, inciso a), numerales 1 y 4, de la Constitución Política de los Estados Unidos Mexicanos, corresponde al Instituto Nacional Electoral, en los términos que establece la propia Constitución General y las leyes, para los Procesos Electorales Federales y Locales, la capacitación electoral, la ubicación de las casillas y la designación de los funcionarios de sus mesas directivas.



Ahora bien, los artículos 81, 82 y 83 de la Ley General de Instituciones y Procedimientos Electorales; y 186 del Código Electoral del Estado de Michoacán de Ocampo, establecen la ubicación y procedimiento de integración de las mesas directivas de casillas.

Por otro lado, el Consejo General del Órgano Nacional Electoral, aprobó las estrategias de Capacitación y Asistencia Electoral, en las que se señalaron los procedimientos para determinar la ubicación de las casillas que se instalaron, conforme a lo siguiente:

- 16 de marzo de 2021, fecha para que los Consejos Distritales del INE celebraran sesión, para la aprobación de la lista en la que se contenía la ubicación de las casillas extraordinarias y especiales.
- 25 de marzo de 2021, fecha para que los Consejos Distritales del INE celebraran sesión, para la aprobación de la lista en la que se contenía la ubicación de las casillas básicas y contiguas.
- 15 de abril del año en curso, fecha para la primera publicación de las listas de ubicación e integración de las Mesas Directivas de Casilla.
- Del 15 al 25 de mayo del año en curso, periodo para la segunda publicación de las listas de ubicación e integración de las Mesas Directivas de Casilla.
- Concluido el proceso de designación de cargos, se procedería a imprimir los Nombramientos por Cargo, con los datos de los funcionarios designados, con lo cual se formalizó el cargo a desempeñar por parte de los ciudadanos.
- Impresión y firma de los nombramientos de los funcionarios de Mesa Directiva de Casillas, se fotocopiarían con el objetivo de entregar el original al ciudadano y en la copia recabar su firma de recibido.

## **1. RECEPCIÓN DE LA DOCUMENTACIÓN Y MATERIALES ELECTORALES.**

### **1.1. Recepción en la sede del Consejo.**



De conformidad con lo dispuesto en los artículos 194 del Código Electoral y 269, párrafo 1 de la ley General de Instituciones y Procedimientos Electorales del día 22 de mayo del presente año, este Consejo Electoral recibió la documentación y material electoral custodiado por elementos de Seguridad Pública, consistente en boletas, actas, urnas, recibos y constancias.

En este sentido, del día 22 de mayo del año en curso, se llevó a cabo el sellado y enfajillado de las Boletas Electorales, estando presente los funcionarios del Comité en presencia de los Representantes de Partidos Políticos. Concluido el sellado y enfajillado.

En mismo plazo, se llevó a cabo la integración de los paquetes electorales, con la documentación necesaria para el funcionamiento de cada una de las casillas que se instalaron. Dichos paquetes fueron resguardados en la Bodega del Comité hasta su entrega a los Presidentes de las Mesas Directivas de Casilla.

#### **7.- ACREDITACIÓN DE REPRESENTANTES DE PARTIDOS POLÍTICOS ANTE MESAS DIRECTIVAS DE CASILLA Y GENERALES.**

El artículo 27 del Código Electoral del Estado de Michoacán de Ocampo señala que los representantes de los partidos políticos se acreditarán con el nombramiento que les expida su partido, a través del órgano que autoricen sus estatutos. Los representantes ante el Consejo General se podrán acreditar en cualquier momento; los representantes ante los consejos electorales distrital o municipal se acreditarán desde cinco días antes de que se instale el órgano respectivo y hasta diez días después de dicha instalación; los representantes generales y los representantes ante las mesas directivas de casillas lo harán en los términos de lo dispuesto en el Código.

El artículo 187 señala que los partidos políticos y candidatos independientes, una vez registrados sus candidatos, fórmulas y listas, y hasta trece días antes del día de la elección, tendrán derecho a designar ante los consejos municipales a un representante propietario y un suplente ante las mesas directivas de casilla, conforme a los procedimientos, bases y plazos que establece la Ley General, este Código y demás normas aplicables. Podrán nombrarse un representante propietario y un suplente ante cada Mesa Directiva de casilla; así como un representante general por cada diez casillas urbanas o por cada cinco casillas rurales, cuyos derechos y funciones estarán previstas en la Ley General, este Código y demás normas aplicables.



En tanto que el numeral 262, párrafo 1, inciso a), de la Ley en mención, establece que el registro de los nombramientos de los representantes ante las mesas directivas de casilla y de los representantes generales se hará ante el Consejo Distrital del INE correspondiente, a partir del día siguiente al de la publicación de las listas de casilla y hasta trece días antes del día de la elección; los partidos políticos registraron en su propia documentación y ante el Consejo Distrital correspondiente, a sus representantes. La documentación de que se trata debía reunir los requisitos que estableció el Consejo General del INE.

El citado artículo, en el inciso b) dispone que los consejos distritales devolverán a los partidos políticos el original de los nombramientos respectivos, debidamente sellado y firmado por el Presidente y Secretario del mismo, conservando un ejemplar.

## **2. CENTROS DE ACOPIO Y TRASLADO DE PAQUETES ELECTORALES.**

De conformidad con el artículo 202 del Código Electoral Local, este Consejo fungió como centro de acopio de los paquetes electorales de la elección de Diputados Locales, una vez recibidos el total de paquetes electorales de cada municipio, fueron remitidos al Consejo Distrital 01 La Piedad, el día 07 de julio de la presente anualidad.

## **3. REGISTRO DE ELECTORES.**

Mediante acuerdo número INE/CG180/2020, en Sesión Extraordinaria del Consejo General del Instituto Nacional Electoral, se aprobaron los "Lineamientos que establecen los plazos, términos y condiciones para la entrega del Padrón Electoral y las Listas Nominales de Electores a los Organismos Públicos Locales para los Procesos Electorales Locales 2020-2021".

Asimismo, el Instituto Nacional Electoral por conducto de la Dirección Ejecutiva, integraría la Lista Nominal de Electores Definitiva con Fotografía que habría de utilizarse el día de la jornada electoral local, con los nombres y fotografías de los ciudadanos incluidos en el Padrón Electoral, dicha lista estuvo organizada por Distrito Electoral Local, Municipio y Sección Electoral, Casilla y al interior en orden alfabético.



## II. ETAPA

### JORNADA ELECTORAL

#### 1.- INSTALACIÓN DEL CONSEJO.

El Consejo Electoral, a partir de las 8:00 horas del día 6 de junio de 2021, inició la sesión especial y se declaró en sesión permanente, a fin de vigilar el desarrollo de la jornada electoral ordinaria, con la asistencia de 5 Consejeros Electorales y 8 Representantes de los Partidos Políticos contendientes en este Proceso Electoral.

#### 2.- DESARROLLO DE LA JORNADA ELECTORAL.

La jornada electoral, inició con la instalación a las 7:30 am de la primera casilla 2373 B, 2373 C1, 2375 C1, 2380 C1, 2380 C2, 2382 B, 2384 B, 2384 C1 Y 2388 B y la última casilla instalada no se supo porque se cayó el sistema, dentro de un marco de tranquilidad, con certeza no se sabe si hubo incidentes en casilla ya que el sistema SIJE dejó de funcionar.

## III. ETAPA

### RESULTADO Y DECLARACIÓN DE VALIDEZ DE LA ELECCIÓN

#### 1.- RECEPCIÓN DE PAQUETES ELECTORALES.

El primer paquete electoral se recibió a las 21:45 horas, del día 06 de junio de la presente anualidad, correspondiente a la casilla B1, 2382, a partir de esa hora y hasta las 03:50 horas del día 07 de junio se recibieron en la sede del Consejo los 41 paquetes electorales correspondientes a igual número de casillas instaladas en el Municipio.

#### 3. RESULTADOS PRELIMINARES DEL CONSEJO.

Al término de la Sesión Permanente del Consejo Municipal Yurécuaro, se dieron a conocer los resultados preliminares obtenidos por cada uno de los partidos políticos, indicando en el siguiente cuadro el número de casillas computadas por tipo de elección.

TIPO DE ELECCIÓN	COMPUTADAS		SIN COMPUTAR		TOTAL
	CANTIDAD	%	CANTIDAD	%	
Ayuntamiento	39	95.12	2	4.88	41



## RESULTADOS PRELIMINARES DE LA ELECCIÓN PARA EL AYUNTAMIENTO

PRI	PRD	PT	PVEM	MC	MORENA	PES	FxM	PRI-PRD	PT-MORENA	Candidatos no registrados	Votos nulos	Total
621	261	535	69	3,540	2,646	2,467	1,219	69	337	10	214	11,988

### 3. CÓMPUTO.

#### 3.1. Instalación de la sesión de Cómputo.

La sesión de cómputo inició a las 8:00 ocho horas 00 minutos del día 9 de junio del 2021 y concluyó a las 05:14 cinco horas 14 minutos del día 10 de julio, sesión a la que asistieron los 5 Consejeros Electorales Propietarios y los Representantes de los Partidos Políticos 5, todos acreditados ante el Consejo, desarrollándose dentro de un marco de tranquilidad y respeto por todos los integrantes del Consejo, así como de los partidos políticos.

#### 3.2. Resultados del Cómputo.

A continuación, se relacionan los resultados del Cómputo obtenidos en la elección, mismos que fueron asentados en el Acta de Cómputo Municipal de la Elección para el Ayuntamiento.

### RESULTADOS CÓMPUTO ELECCIÓN PARA EL AYUNTAMIENTO

PRI	PRD	PT	PVEM	MC	MORENA	PES	FxM	PRI-PRD	PT-MORENA	Candidatos no registrados	Votos nulos	Total
641	285	560	71	3,765	2,707	2,520	1,250	73	350	10	230	12,462

### 4. Declaratoria de Validez y entrega de constancia de mayoría.

Siendo las 05:14 cinco horas catorce del día 10 de junio de 2021, se concluyó el cómputo de la elección de Ayuntamiento, acto seguido se procedió a dar lectura a la Declaratoria de Validez de la elección de Ayuntamiento y posteriormente se hizo entrega a la planilla de candidatos que resultó electa de la Constancia de Mayoría y Validez de la Elección de Ayuntamiento.



## 5. MEDIOS DE IMPUGNACIÓN PRESENTADOS.

### 5.1. Contra el Consejo.

El día 14 catorce de junio de 2021, se recibió Juicio de Inconformidad, interpuesto por el C. **David Ochoa Baldovino Representante del Partido Político MORENA** ante el Consejo General del Instituto Electoral de Michoacán.

El día 14 catorce de junio de 2021, se recibió Juicio de Inconformidad, interpuesto por el C. **Lenin Martín Martínez Aguirre Representante del Partido Político MORENA** ante el Consejo Municipal de Yurécuaro del Instituto Electoral de Michoacán.

Yurécuaro, Michoacán, a 15 quince de junio de 2021.

ATENTAMENTE

*Araceli Barajas Alvarado*



Instituto Electoral de Michoacán  
Consejo Electoral Municipal  
Yurécuaro

**C. Araceli Barajas Alvarado**  
**Consejero Presidente**  
**del Comité Municipal de Yurécuaro, Michoacán**  
**del Instituto Electoral de Michoacán**



MICHOACÁN



QUIEN SUSCRIBE, J. JESÚS TREJO MONARES SECRETARIO DEL COMITÉ MUNICIPAL DE YURÉCUARO DEL INSTITUTO ELECTORAL DE MICHOACÁN, CON FUNDAMENTO EN LO DISPUESTO EN LOS ARTÍCULOS 25 DEL CÓDIGO ELECTORAL DEL ESTADO DE MICHOACÁN DE OCAMPO. -----

### CERTIFICA

QUE EL PRESENTE DOCUMENTO, CONSTANTE EN 17 FOJAS ÚTILES, ES COPIA FIEL DEL SU ORIGINAL, EL CUAL TUVE A LA VISTA. **DOY FE.**

YURÉCUARO MICHOACÁN A 15 QUINCE DE JUNIO DE 2021 DOS MIL VEINTIUNO.



Instituto Electoral de Michoacán  
Consejo Electoral Municipal  
Yurécuaro

**J. JESÚS TREJO MONARES**  
**TITULAR DE LA SECRETARÍA**  
**DEL COMITÉ MUNICIPAL DE YURÉCUARO, MICHOACÁN**  
**DEL INSTITUTO ELECTORAL DE MICHOACÁN**